



**Prefeitura de
Porto Alegre**

SECRETARIA DE
MOBILIDADE URBANA

39ª MARATONA DE PORTO ALEGRE

EPTC – Planejamento Operacional



DATA

29.09.24 - Domingo

- MARATONA FEMININA
- MARATONA MASCULINA
- MARATONA ESPECIAL



HORÁRIOS

FEMININA



07:00hs

MASCULINA



07:00hs

ESPECIAL



06:55hs

HORÁRIOS DOS BLOQUEIOS

- Bloqueio da Av. Diário de Notícias: Sábado às 23h – CB
- Bloqueio da Av. Edvaldo Pereira Paiva: 05h30min
- Bloqueio do cruzamento das avenidas Augusto de Carvalho e Loureiro da Silva: 05h30min
- Desvio do trânsito da Av. Padre Cacique: 6h10 (Pinheiro Borda, Taquari, ...)
- Desvio do trânsito da Av. Icaraí: 6h30(Coronel Claudino, Tamandaré, ...)
- Bloqueio da Av. João Pessoa: 6h40min
- Bloqueio da Av. da Azenha: 7h

MARATONA

LARGADA

Av. Ipiranga

Av. Copacabana

Av. Padre Cacicue

Av. Loureiro da Silva

Av. Érico Veríssimo
(corredor de ônibus)

Pç. dos Açorianos
(alça de acesso)

Av. Mauá

Av. Diário de Notícias (Barra)

Av. Edvaldo P. Paiva

Av. Sgt. Nicolau Dias de Farias

Av. Fernando Lucio Costa

R. Antônio C. Guimarães

Av. Aureliano F. Pinto

Av. Loureiro da Silva

Av. Pres. João Goulart

Av. Padre Cacicue

Av. Padre Cacicue

Rua Dr. Barcellos

Av. Edvaldo P. Paiva

Av. João Pessoa

Av. Praia de Belas (direita)

Av. Pres. João Goulart

Av. Edvaldo P. Paiva

Av. Fernando Lucio Costa

Av. Diário de Notícias

Av. Wenceslau Escobar

Av. Aureliano F. Pinto

Av. Azenha

Av. Borges de Medeiros (direita)

Av. Siqueira Campos

Av. Padre Cacicue

Av. Edvaldo P. Paiva

Av. Guaíba

Av. Diário de Notícias

Av. Augusto de Carvalho

Rua Afonso Pena

Viaduto dos Açorianos

Praça Parobé

Av. Diário de Notícias

CHEGADA
MARATONA



Prefeitura de
Porto Alegre
SECRETARIA DE
MOBILIDADE URBANA

Pontal Porto Alegre



CTCristal

Diamond Tower

Av. Diário de
Notícias (Barra)

Linhas T3 e T4 - NS

..., Av. Icaraí, Av. Chuí, Av. Pinheiro Borda, Av. Capivari, (Terminal Provisório).

Linhas T3 e T4 - SN

Av. Capivari, Av. Ibicuí, Av. Chuí, Av. Icaraí, ...

286 - Belém Velho/Cristal/UFRGS (BC)

..., Av. Wescelau Escobar, Av. Icaraí, Av. Chuí, Av. Pinheiro Borda, Av. Capivari, Av. Ibicuí (Terminal Provisório).

Linha 149.3- Pça

Linha 179: Pela Av. Chuí, Icaraí...





Av. Padre Cacique



Desvio pela Av. Taquary

Av. Padre Cacique



Desvio Pela Av. Taquary

Av. Padre Cacique



Av. Fernando Lúcio da Costa

Av. Padre Cacique

An aerial photograph showing a large, modern stadium with a distinctive white, ribbed roof. The stadium is situated between two major roads. A red dashed line traces a path around the stadium and the surrounding area, likely indicating a project boundary or a specific zone. The area around the stadium appears to be under development or recently cleared, with some construction materials and debris visible. The surrounding urban area includes various buildings and green spaces.

Av. Edvaldo Pereira Paiva

Av. Fernando Lúcio da Costa

Av. Edvaldo Pereira Paiva



An aerial photograph of a multi-lane highway, Av. Edvaldo Pereira Paiva, running parallel to a large body of water on the left. The road is marked with white dashed lines and has a red-paved shoulder on the left. A series of red dashed squares are placed along the right side of the road, indicating a specific area of interest. A large red arrow points from the top center towards the road. A green rounded rectangle with a white border contains the text 'Av. Edvaldo Pereira Paiva'. The surrounding area is lush with green trees and grass, with some buildings and a parking lot visible in the distance. The Google logo is in the bottom right corner.

Av. Edvaldo Pereira Paiva

Av. Edvaldo Pereira Paiva

Av. Ipiranga



Av. Edvaldo Pereira
Paiva



Av. Padre Cacique



Av. Diário de
Noticias



Av. Guaíba

Linha 149.3 Pca
Linha 179: Pela Av. Chuí, Icaraí...

Av. Diário de
Notícias



Av. Guaiúba

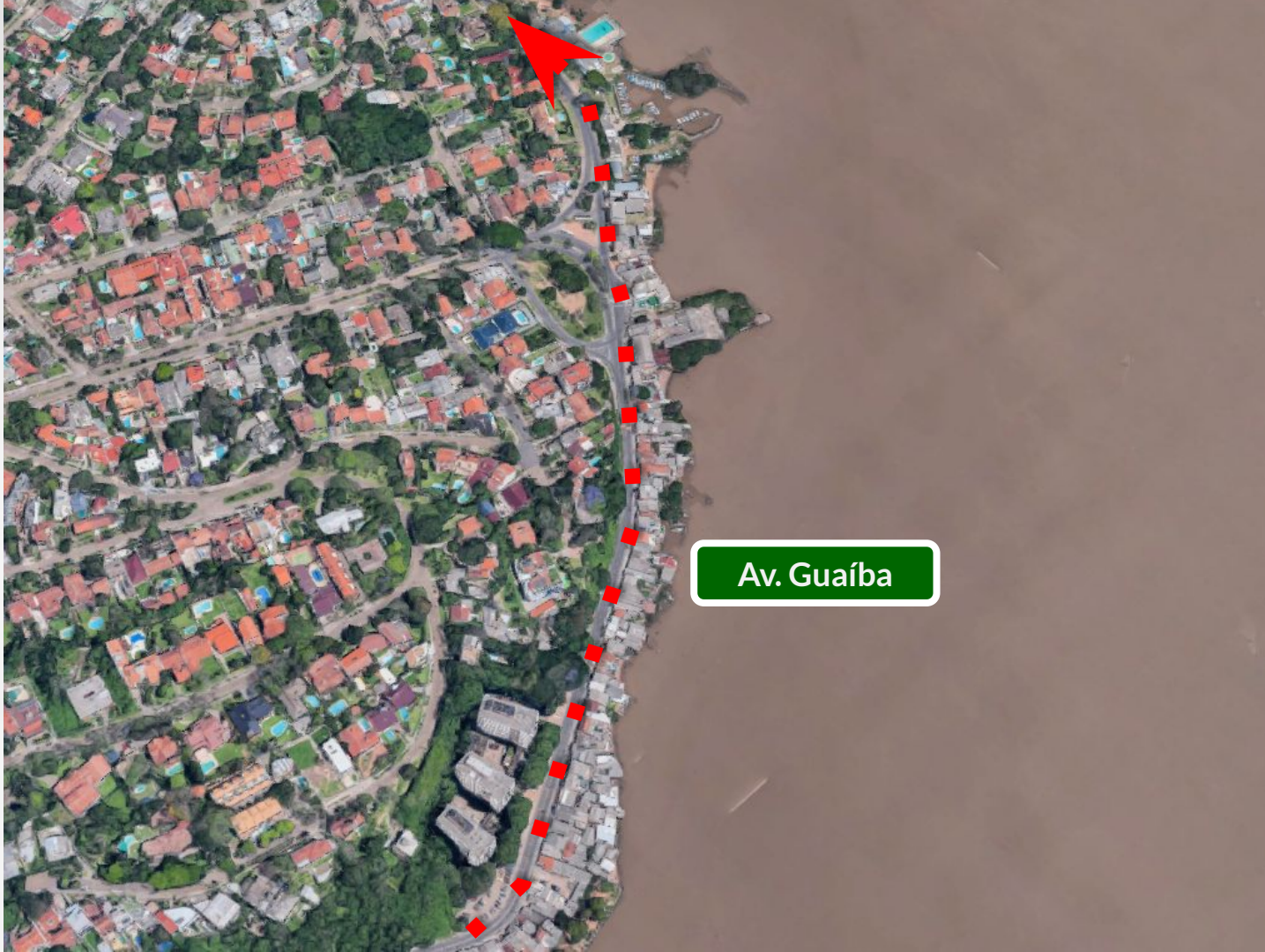

Av. Guaiúba



Av. Copacabana

Av. Guaíba

An aerial photograph of a densely populated residential neighborhood. The image shows a grid of streets with numerous houses, many with red-tiled roofs. A large, light-colored industrial or commercial building is visible in the upper left. A wide road, likely a highway, runs vertically through the center-left. A river or body of water is visible on the right side. Several green callout boxes with white text are overlaid on the image, pointing to specific streets. A large red arrow points to a specific location in the lower-left quadrant. Numerous small red squares are scattered across the residential area, possibly indicating specific points of interest or data points.

Av. Copacabana, Rua Cássio de Medeiros, Rua Cel. Massot, Rua Coronel Aristides, Rua Tamandaré, Rua Coronel Claudino, Av. Icaraí...

Rua Dr. Barcellos

Av. Sgt. Nicolau Dias de Farias

Av. Wenceslau Escobar

An aerial photograph of a densely populated residential neighborhood. The houses are packed closely together, with many featuring red-tiled roofs. A road, highlighted with a red dashed line, winds through the center of the area. A green rectangular label with a white border is positioned over the road, containing the text 'Av. Wenceslau Escobar'. The surrounding area includes various buildings, some with flat roofs, and patches of greenery.

Av. Wenceslau Escobar



Av. Diário de
Notícias

Av. Icaraí, Rua Coronel
Claudino, Rua Tamandaré, Rua
Coronel Aristides, Rua Cel.
Massot, Rua Cássio de
Medeiros, Av. Copacabana, ...

Av. Wenceslau
Escobar

An aerial photograph of a coastal area. On the left is a large body of brown water. A road, marked with a red dashed line, runs diagonally from the top left towards the bottom right. To the right of the road are several large industrial or commercial buildings with white roofs. Further right is a large, oval-shaped racetrack with a green infield and a reddish-brown track. Below the racetrack are residential buildings and a smaller baseball field. In the bottom left corner, there is a marina with many boats docked. A green rounded rectangle with a white border is overlaid on the road, containing the text "Av. Diário de Notícias".

Av. Diário de Notícias

2ª PASSAGEM



Av. Loureiro da
Silva

..., Av. Júlio de Castilhos, Rua Cel. Vicente ,
Av. Alberto Bins , Rua Dr. Flores, Av.
Borges de Medeiros ,Rua Antônio Klinger
Filho, Av. Loureiro da Silva, Rua José do
Patrocínio...

Av. Augusto de
Carvalho



An aerial photograph of a city street intersection. A red dashed line runs along the right side of the road, indicating a planned lane change project. The surrounding area is densely packed with multi-story buildings. A large green park area is visible in the lower-left quadrant. A blue and white striped tent is located near the intersection.

Troca de
pista na
José do
Patrocínio

Av. Loureiro da
Silva

Linha Transversal 7 - NS

..., Av. Osvaldo Aranha, Av. João Pessoa, Rua Avaí, Av. Loureiro da Silva (trecho Canalizado), Rua Gen. Lima e Silva, Rua Fernando Machado, Av. Borges de Medeiros, Rua Dr. Alter Cintra de Oliveira, Av. Praia de Belas, Rua Peri Machado

Av. João
Pessoa

Av. Loureiro da
Silva

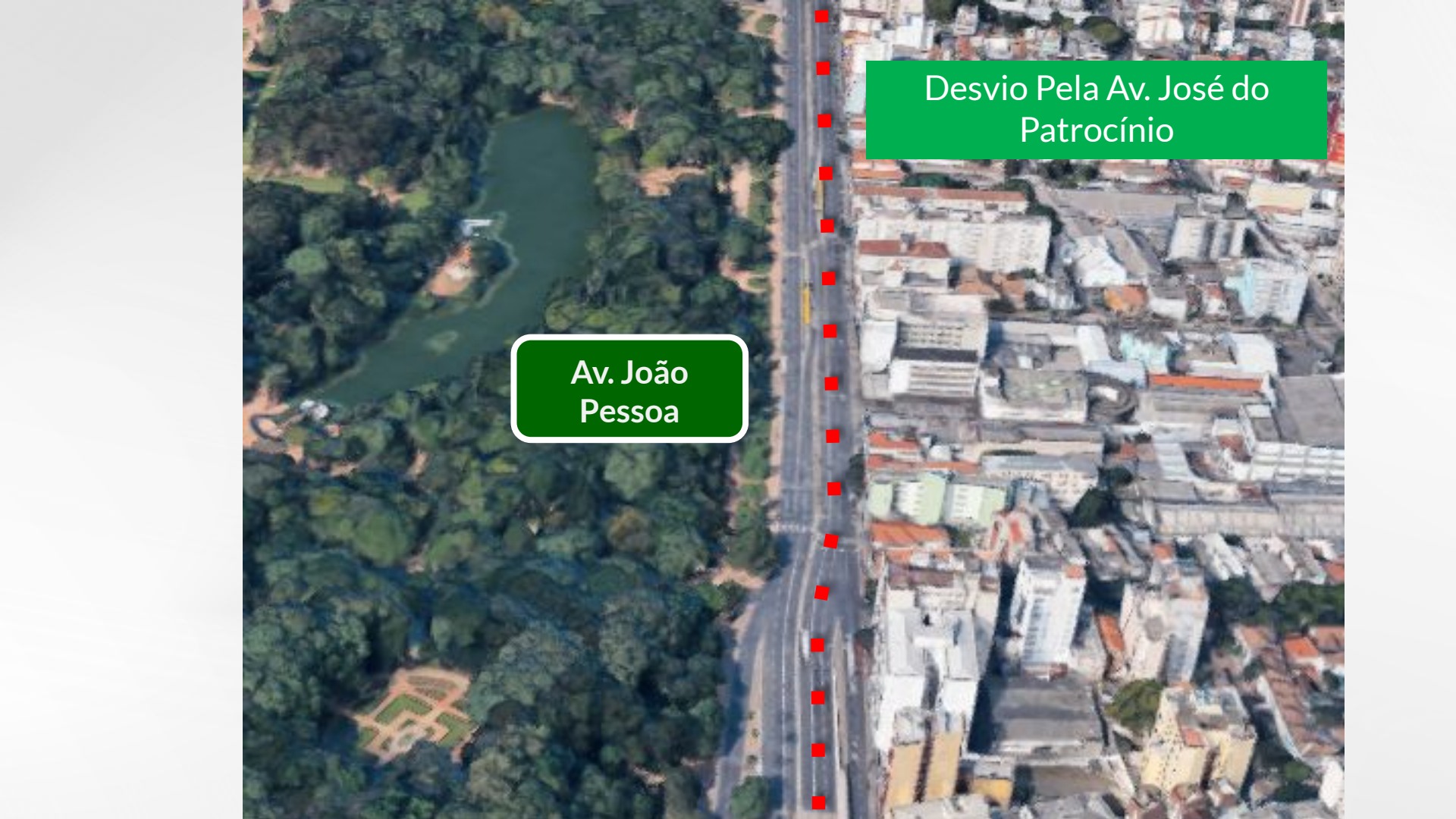

An aerial photograph showing a city street, Av. João Pessoa, running vertically. To the left of the street is a large green park area with a lake and a baseball field. To the right is a dense urban area with many buildings. A red dashed line runs along the right side of the street. Two green callout boxes with white text are overlaid on the image.

Av. João
Pessoa

Desvio Pela Av. José do
Patrocínio

Av. da Azenha, Av. Princesa Isabel
, Av. Prof. Oscar Pereira, Av. Porto
Alegre, Rua Dr. Carlos Barbosa, ...

Av. Azenha

Av. João Pessoa





Av. Azenha



Av. Azenha



Rua Afonso Pena

Av. Azenha

Av. Érico Veríssimo
(corredor de ônibus)

A satellite map of a city grid. A red dashed line highlights a specific street running vertically through the center-right of the image. The street is labeled 'Av. Érico Veríssimo' in a green rounded rectangular box. Various landmarks, buildings, and points of interest are visible across the grid, including shopping centers, schools, hospitals, and government buildings. The map includes street names and various icons representing different types of locations.

Av. Érico Veríssimo

Osmar Fortes Barcelos...

Shopping João Pessoa

Blanc Ho

Boteco do Aldo

Coral Tower Express

Polícia Civil - 2°

Delegacia de Polícia de...

City Center Office

R. Dezesete de Junho

Colegio Estadual
Protásio Alves

Hospital Ernesto
Dornelles

v. Ipiranga

Gelson Lanches

Polícia Federal

Escola Estadua
Inácio Montanh

Regional do
4ª Região

FAMURS - Federação
das Associações de...

Av. Ipiranga

Ecoposto

Mensagem da Caridade

Instituto de Cardiologia

Praia de Belas Shopping

R. Marcílio Dias

Anuar Pezzi
Supermercados...

R. Prof. Freitas e Castro

CEEE

Clube do Comércio

R. Marcílio Dias

Rua General Caldwell

R. Marcílio Dias

Lojas Marisa

Av. João Pessoa

Av. Bastian

Zaffari Menino Deus

Confeitaria Armelin

Banco do Brasil
- Ag Azenha

Magazine Luiza

FGTEC Informa

Av. Ganzo

Praça Estado de Israel

Praça Álvaro
Coelho Borges

Americanas

Praça Saudade

R. Mansão

Av. Praia de Belas

Escola Estadual de
Educação Básica...

Bruna Trufas -
Menino Deus

Praça Álvaro
Coelho Borges

Americanas

Cemitério da Irmandade
do Arcanjo São Miguel...

4Beer Menino Deus
- Cerveja e Cultura

Churrascaria
Dom Henrique

Motel Botafogo

Loja Linna - Azenha

Av. Praia de Belas

Av. Aureliano F. Pinto

Av. Érico Veríssimo



An aerial photograph of a city street, likely in Rio de Janeiro, Brazil. The street runs vertically through the center of the image. A red dashed line follows the path of the street, starting from the top left, curving around a green area, and then continuing straight down. Three green rounded rectangular labels with white text are placed along the street. The top label is on the left side, the middle one is on the right side, and the bottom one is on the right side. The surrounding area includes various buildings, a large blue building on the left, a parking lot, and a dense residential area on the right.

Av. Loureiro da Silva

Av. Borges de Medeiros
(direita)

Av. Praia de Belas



Av. Loureiro da Silva

Universidade
Estadual do
Rio Grande
do Sul

DMAE - Prefeitura
de Porto Alegre

Av. Loureiro da Silva

Top.Fit Academia

Av. Pres. João Goulart

Ponta da Cadeia

Praça Brigadeiro Sampaio





Av. Siqueira Campos

Av. Mauá



PRAIA DE BELAS

Parque Maurício Sirotski Sobrinho...

Centro Administrativo Fernando Ferrari

Parque Moacyr Scialoja (Orla do Guaíba)

DMAE - Prefeitura de Porto Alegre

Av. Pres. João Goulart

Basilica Nossa Senhora das Dores

Catedral Metropolitana de Porto Alegre Madre...

Cais Embarcadero

Assembleia Legislativa do Estado do Rio...

Museu Militar do Comando Militar do Sul

Casa de Cultura Mario Quintana (CCMQ)

Centro Administrativo Municipal de Porto...

2D





3ª PASSAGEM



**CHEGADA
MARATONA**

Av. Diário de Notícias

Transporte Público



Desvios Transporte Público

Linhas T3 e T4 – NS

..., Av. Icaraí, Av. Chuí, Av. Pinheiro Borda, Av. Capivari, (Terminal Provisório).

Linhas T3 e T4 – SN

Av. Capivari, Av. Ibicuí, Av. Chuí, Av. Icaraí, ...

286 – Belém Velho/Cristal/UFRGS (BC)

..., Av. Wesceslau Escobar, Av. Icaraí, Av. Chuí, Av. Pinheiro Borda, Av. Capivari, Av. Ibicuí (Terminal Provisório).

Desvios Transporte Público

Linhas que utilizam a Av. Wenceslau Escobar CB no trecho da rótula com Av. Diário de Notícias

286 – Belém Velho/Cristal/UFRGS

184 – Juca Batista

2821 – Pereira Passos

O171 – Orla Ponta Grossa/Serraria

171.6 – Ponta Grossa/Serraria

..., Av. Icaraí, Rua Coronel Claudino, Rua Tamandaré, Rua Coronel Aristides, Rua Cel. Massot, Rua Cássio de Medeiros, Av. Copacabana, ...

Desvios Transporte Público

Linhas Terminal Uruguai e Largo Visconde do Cairú, com destino Loureiro da Silva e posteriormente José do Patrocínio – CB

346.2- São José /Santa Catarina

273.1 – Belém Novo – Hípica

397- Bonsucesso

282.1 – Pereira Passos

282 – Cruzeiro do Sul

244 – Santa Teresa

244.1- Santa Teresa/ Mariano de Matos

..., Av. Júlio de Castilhos (Lado Mercado Público) , Rua Cel. Vicente , Av. Alberto Bins , Rua Dr. Flores, Av. Borges de Medeiros ,Rua Antônio Klinger Filho, Av. Loureiro da Silva, Rua José do Patrocínio...

Desvios Transporte Público

Linhas Term. Salgado. Filho/Borges de Medeiros com destino ORIGINAL Loureiro da Silva e posteriormente João

Pessoa - CB

344 - Santa Maria

347 - Alameda

398 - Pinheiro

361 - Céfer

394.6- Mapa/Quinta do Portal 263.2- Orfanatrofio/Azenha

256.2-Narareth/Intendente 209- Restinga / 210- Restinga Nova/211- Rest. Velha

...,Av. Senador Salgado Filho, Av. Borges de Medeiros, Rua Antônio Klinger Filho, Av. Loureiro da Silva, Rua José do Patrocínio...

Linhas Provenientes da Salgado Filho que acessam rua Avaí - CB

173 - Camaquã

165 - Cohab

184 - Juca Batista

189-Padre Réus/Liberal

195 - TV

171.6 - Ponta Grossa/Serraria

Lotação:

10.3 - Cristal/Otto Niemeyer 10.4 - Ipanema

10.5 - Guarujá - Wenceslau Escobar 10.51 - Guarujá - Cavalhada

..., Av. Senador Salgado Filho, Av. João Pessoa, Rua Avaí, Av. Loureiro da Silva (Trecho Canalizado), Rua General Lima e Silva, Rua Coronel Fernando Machado, Av. Borges de Medeiros,...

Desvios Transporte Público

Linha 353 Ipiranga/Puc - CB

..., Av. Borges de Medeiros, Av. Julio de Castilhos, Rua da Conceição, Túnel C/B, Av. Sarmiento Leite, Av. Osvaldo Aranha á direita, Av. João Pessoa...

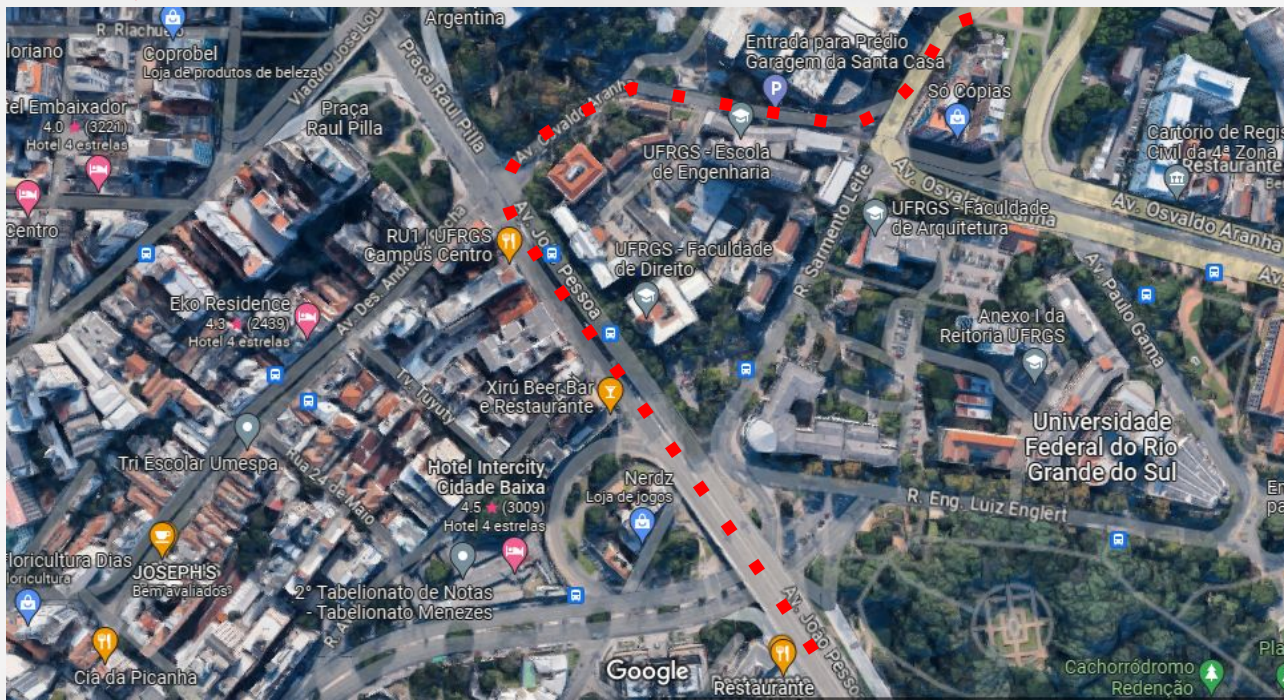

Desvios Transporte Público

Linha 149.3 – Icaraí/Menino Deus – BC e Lotação Menino Deus BC

..., Av. Getúlio Vargas, Av. Ipiranga, Av. Érico Veríssimo (Fora do Corredor), Rua Alcides de Oliveira Gomes, Rua Dr. Sebastião Leão, Av. João Pessoa, Av. Senador Salgado Filho (Terminal Provisório L. R31).

Linha 149.3 – Icaraí/Menino Deus – CB

..., Av. Senador Salgado Filho, Av. Borges de Medeiros, Av. Aureliano de Figueiredo Pinto, Av. Getúlio Vargas, ...

Desvios Transporte Público

Linha E178 – Praia de Belas – BC

Terminal Azenha, Av. João Pessoa , Av. Princesa Isabel, Av. Professor Oscar Pereira, Av. Porto Alegre, Av. Dr. Carlos Barbosa, Av. Oswaldo Rolla, Av. Coronel Gastão Haslocher Mazon, Rua José de Alencar, ... (Terminal Provisório L. 149.3).

Linha E178 – Praia de Belas – CB

... Av. Senador Salgado Filho, Av. João Pessoa, Rua Avaí, Av. Loureiro da Silva (Trecho Canalizado), Rua General Lima e Silva, Rua Coronel Fernando Machado, Av. Borges de Medeiros,...

Desvios Transporte Público

Linhas que utilizam Azenha – CB (Destino posterior Carlos Barbosa, José de Alencar e/ou Cascatina)

T5.2 – Transversal 5/Domingos

178 – Praia de Belas

209 – Restinga

210.1 – Restinga Nova Domingos e Feriados

254.3 – Embratel / 1º de Maio

263.1 – Orfanotrófio / Jardim Medianeira

267.1 – Lami / Varejão via Edgar P. de Castro

268 – Belém Novo / via Cavalhada

273.1 – Belém Novo / Hípica via Schneider

280.1 – Otto/HPS Sábados, Domingos e Feriado

281.6 – Campo Novo /Gedeon Leite

282 – Cruzeiro do Sul

R10.1 – Rápida Restinga

211 – Restinga Velha

253.3 – Renascença/Alpes

263 – Orfanotrófio

266 – Vila Nova

267.2 – Lami / Beco da Vitória

268.2 – B. Novo/Chap. do Sol/Gedeon Leite

281.3 – Campo Novo/Morro Agudo

281.4 – Campo Novo aos Domingos

282.1 – Pereira Passos

283 – Ipanema / Cavalhada

Lotação: 20.2 – Otto/Teresópolis

..., Av. da Azenha, Av. Princesa Isabel , Av. Prof. Oscar Pereira, Av. Porto Alegre, Rua Dr. Carlos Barbosa, ...

Desvios Transporte Público

Linha Transversal 1 - NS

..., Av. Ipiranga, Av. Praia de Belas, Av. Aureliano de Figueiredo Pinto, Av. Borges de Medeiros.
Terminal provisório em frente ao prédio do IPE.

Linha Transversal 1 - SN

..., Av. Borges de Medeiros, Av. Ipiranga, ...

Linha Transversal 5 - NS

..., Av. Ipiranga, Av. da Azenha, Av. Oscar Pereira, Av. Porto Alegre, Av. Dr. Carlos Barbosa, Av. Oswaldo Rolla, Av. Coronel Gastão Haslocher Mazon, Rua José de Alencar, ...

Linha Transversal 7 - NS

..., Av. Osvaldo Aranha, Av. João Pessoa, Rua Avaí, Av. Loureiro da Silva (trecho Canalizado), Rua Gen. Lima e Silva, Rua Fernando Machado, Av. Borges de Medeiros, Rua Dr. Alter Cintra de Oliveira, Av. Praia de Belas, Rua Peri Machado.

Linha Transversal 7 - SN

..., Av. Praia de Belas, Av. Borges de Medeiros, Rua Demétrio Ribeiro, Rua Coronel Genuíno, Rua Coronel Fernando Machado, Av. Borges de Medeiros, Rua Antônio Klinger Filho, Av. Loureiro da Silva

Contingente EPTC

AGENTES DE FISCALIZAÇÃO

250



AGENTES DE MANUTENÇÃO

06



ATENDIMENTO, CONTROLE E DESPACHO

23



Contingente EPTC

SINALIZAÇÃO



2150

CONES

CAVALETES

93

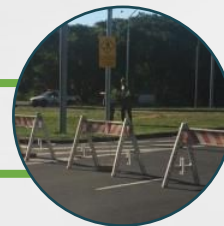

Contingente EPTC

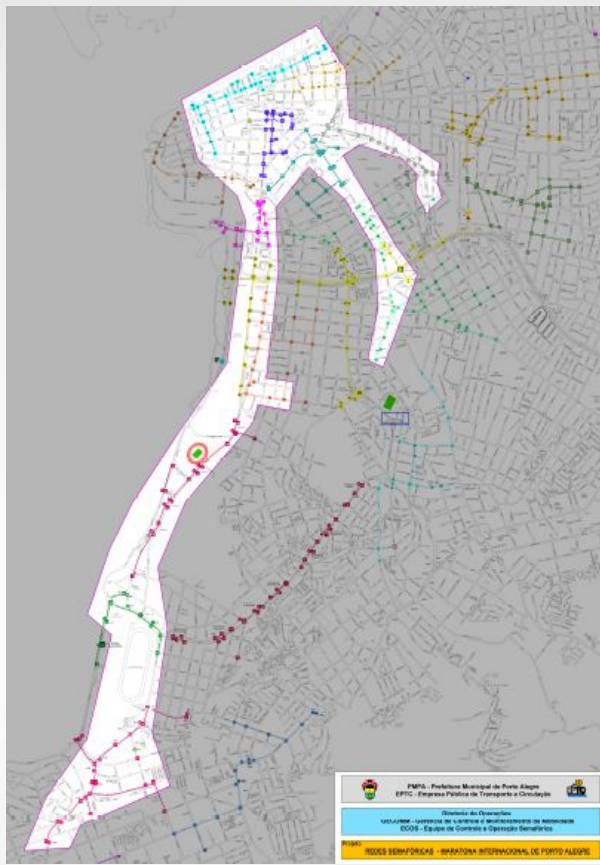

SINALEIRAS ALTERADAS

127



Créditos

Diretoria de Operações - EPTC

Dados

Gerência de Fiscalização de Trânsito (GF/EPTC)

Gerência de Fiscalização de Transporte (GFT/EPTC)

Gerência de Controle e Monitoramento da Mobilidade (GECOMM)

Fotos: Banco de Imagens PMPA/Arquivo EPTC

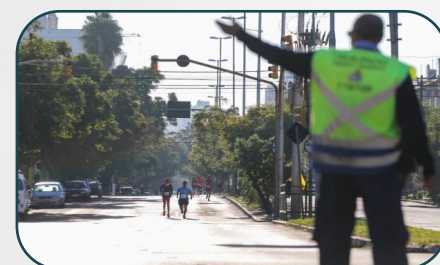
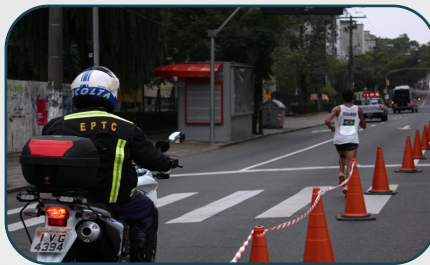

OBIGADO!



**Prefeitura de
Porto Alegre**

SECRETARIA DE
MOBILIDADE URBANA