

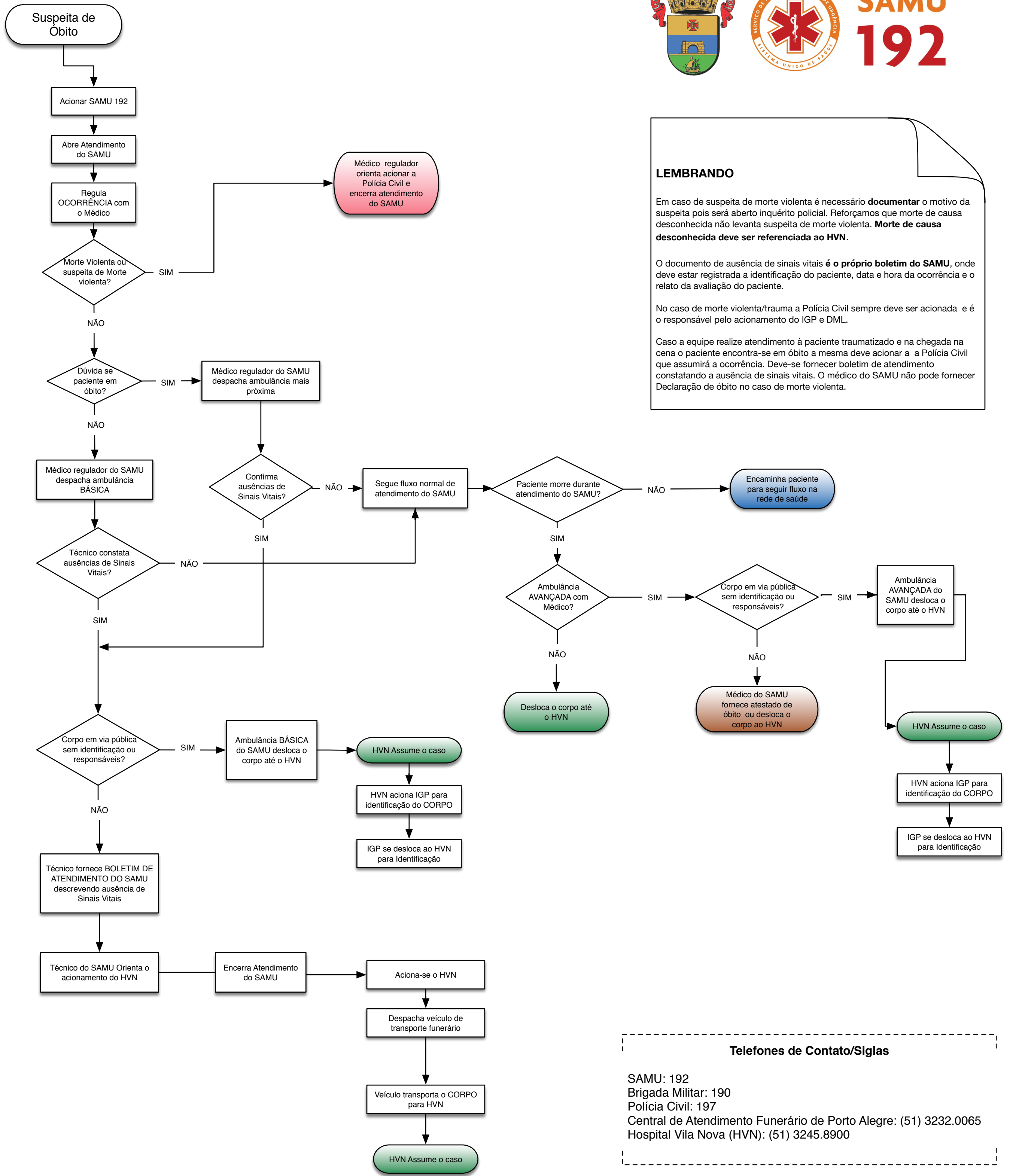

**SAMU  
192**



**LEMBRANDO**

Em caso de suspeita de morte violenta é necessário **documentar** o motivo da suspeita pois será aberto inquérito policial. Reforçamos que morte de causa desconhecida não levanta suspeita de morte violenta. **Morte de causa desconhecida deve ser referenciada ao HVN.**

O documento de ausência de sinais vitais **é o próprio boletim do SAMU**, onde deve estar registrada a identificação do paciente, data e hora da ocorrência e o relato da avaliação do paciente.

No caso de morte violenta/trauma a Polícia Civil sempre deve ser acionada e é o responsável pelo acionamento do IGP e DML.

Caso a equipe realize atendimento à paciente traumatizado e na chegada na cena o paciente encontra-se em óbito a mesma deve acionar a a Polícia Civil que assumirá a ocorrência. Deve-se fornecer boletim de atendimento constatando a ausência de sinais vitais. O médico do SAMU não pode fornecer Declaração de óbito no caso de morte violenta.

**Telefones de Contato/Siglas**

SAMU: 192  
 Brigada Militar: 190  
 Polícia Civil: 197  
 Central de Atendimento Funerário de Porto Alegre: (51) 3232.0065  
 Hospital Vila Nova (HVN): (51) 3245.8900

