

Controladoria-Geral  
do Município  
(CGM)

Gabinete do  
Controlador-Geral  
(GCG)

Assessoria  
Técnica  
(ASSETEC)

Divisão de  
Auditoria Geral  
(DAG)

Divisão de  
Despesa Pública  
(DUP)

Equipe de  
Planejamento e  
Acompanhamento  
(EPA)

Equipe de  
Revisão Técnica  
(ERT)

Equipe de Atos  
Normativos (EAN)

Equipe de  
Auditoria de  
Conformidade  
(EAC)

Equipe de  
Auditoria de  
Pessoal (EAP)

Equipe de  
Auditoria de Obras  
e Serviços de  
Engenharia (ECS)

Equipe de Análise  
de Cálculos  
Judiciais (EACJ)

Equipe de Apoio e  
Consultoria (EAC)

Equipe de Análise  
da Despesa  
Pública de  
Pessoal e Judicial  
(EADP-Pessoal)

Equipe de Análise  
da Despesa  
Pública de  
Veículos Locados  
(EADP-Veículos)

Equipe de Análise  
da Despesa  
Pública de  
Serviços com  
Cessão de Mão  
de Obra -  
Execução  
(EADP-  
CMOExec)

Equipe Seccional  
de Análise da  
Despesa Pública  
do DEMHAB  
(ESADP-  
DEMHAB)

Equipe Seccional  
de Análise da  
Despesa Pública  
do DMLU (ESADP-  
DMLU)

Equipe Seccional  
de Análise da  
Despesa Pública  
do FREVIMFA  
(ESADP-  
FREVIMFA)

Equipe de Análise  
da Despesa  
Pública de Obras  
(EADP-Obras)

Equipe de Análise  
da Despesa  
Pública de  
Parcerias e Outros  
(EADP-Parcerias)

Equipe de Análise  
da Despesa  
Pública de  
Serviços em Geral  
(EADP-Serviços)

Equipe de Análise  
da Despesa  
Pública de  
Serviços com  
Cessão de Mão  
de Obra - Contrato  
(EADP-  
CMOContr)

Equipe de  
Controle e  
Registro (ECR)

Equipe Seccional  
de Análise da  
Despesa Pública  
do DMAE (ESADP-  
DMAE)

Equipe Seccional  
de Análise da  
Despesa Pública  
do FASB (ESADP-  
FASB)

Equipe Seccional  
de Controle da  
Despesa Pública  
do CMPA (ESADP-  
CMPA)



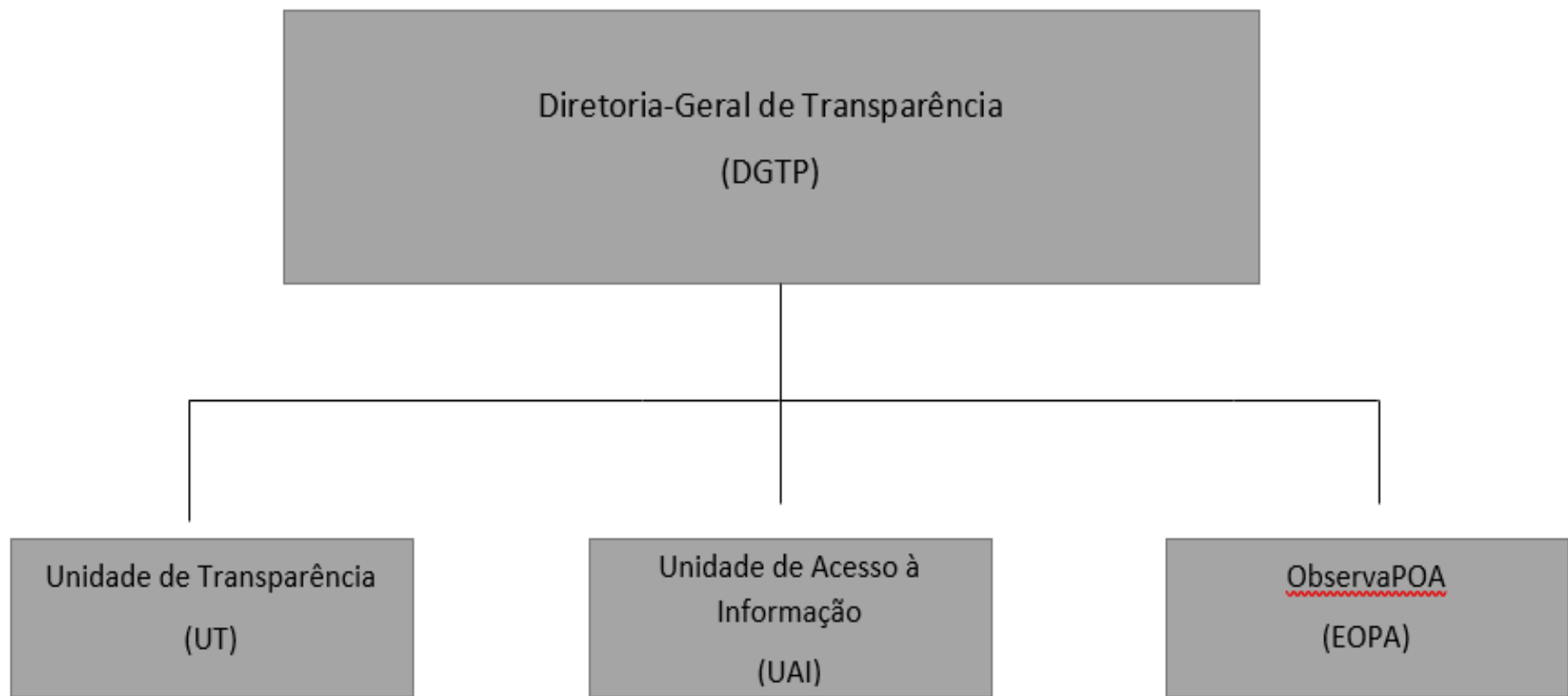

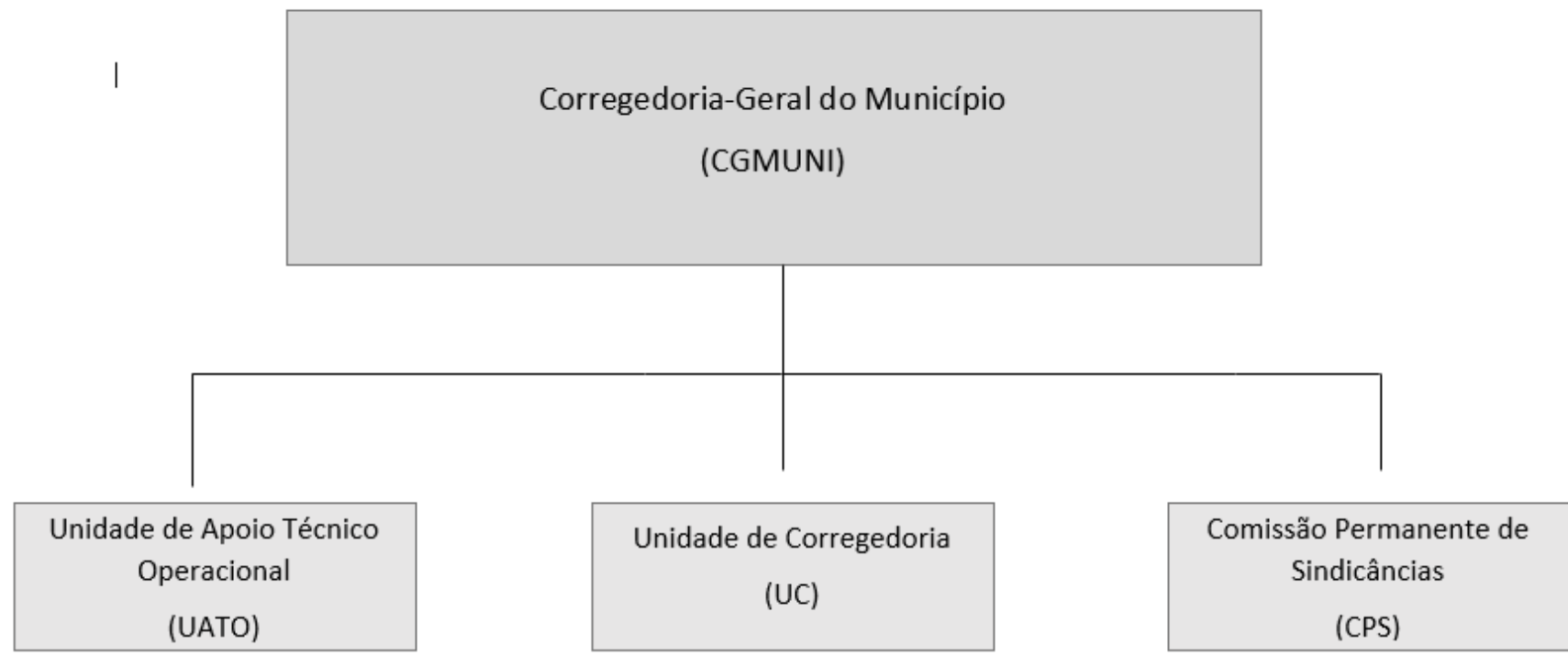

Ouvidora-Geral do Município (OGM)

Unidade de Ouvidoria (UO)

Unidade de Relacionamento com a  
Sociedade (URS)

Carta de Serviços

Equipe de Fiscalização 156  
(FISC156)