PRÊMIO

INOVAÇÃO

PORTO ALEGRE 2026

IDEIAS QUE TRANSFORMAM A CIDADE



porto alegre

PREFEITURA

GABINETE DE INOVAÇÃO

A INOVAÇÃO É A FORÇA IMPULSIONADORA QUE MOLDA O FUTURO E TRANSFORMA O ECOSSISTEMA URBANO DE PORTO ALEGRE. Ao integrar conhecimento, criatividade e colaboração, novos caminhos se abrem para aproximar setores estratégicos e gerar oportunidades reais para toda a comunidade.

Promovido pela Prefeitura de Porto Alegre, por meio do Gabinete de Inovação, o Prêmio Inovação Porto Alegre 2026 celebra e dá visibilidade a 21 projetos e instituições finalistas que fazem a diferença na construção de uma capital cada vez mais moderna e conectada.

Esta revista digital convida você a explorar as ideias, trajetórias e conquistas dessas mentes transformadoras. Cada página revela como o talento local e o trabalho integrado convertem grandes desafios em soluções concretas — inspirando hoje o amanhã que queremos viver.

CONTEÚDO

CATEGORIAS E CRITÉRIOS DE RECONHECIMENTO 4

DESTAQUE DE INOVAÇÃO..... 6

INOVAÇÃO NA INDÚSTRIA 17

PRODUÇÃO DE CONHECIMENTO EM INOVAÇÃO..... 21

INOVAÇÃO NA SAÚDE 25

INOVAÇÃO NO VAREJO..... 29



CATEGORIAS E CRITÉRIOS DE RECONHECIMENTO

O Prêmio Inovação Porto Alegre chega à sua quarta edição, reconhecendo iniciativas que contribuem para o desenvolvimento da cidade por meio de novas ideias, soluções e práticas nas áreas científica, tecnológica, empresarial, social e cultural.

Em 2026, a premiação contempla diferentes dimensões da inovação, distribuídas entre as seguintes categorias:

DESTAQUE DE INOVAÇÃO

Reconhece personalidades e instituições que desenvolveram iniciativas relevantes para a inovação em Porto Alegre entre julho de 2025 e junho de 2026.

DESTAQUES ESPECIAIS DE INOVAÇÃO

Valorizam contribuições em áreas estratégicas para o ecossistema da cidade:

- **Inovação na Indústria:** iniciativas que promovem avanços e transformações no setor industrial.
- **Produção de Conhecimento em Inovação:** pesquisas e trabalhos acadêmicos que ampliam o conhecimento sobre inovação e seus impactos.
- **Inovação no Varejo:** soluções e práticas que contribuem para a transformação do comércio varejista.
- **Inovação na Saúde:** pesquisas e iniciativas que impulsionam avanços na área da saúde.

- **Reconhecimento Ecossistêmico:** reconhecimento de personalidades ou instituições com contribuição relevante para o ecossistema local de inovação.

A seleção segue os critérios e procedimentos estabelecidos no regulamento. Na categoria Destaque de Inovação, as indicações públicas são avaliadas pela Comissão de Premiação. Nos Destaques Especiais, a definição dos reconhecidos envolve as entidades parceiras responsáveis por cada área.

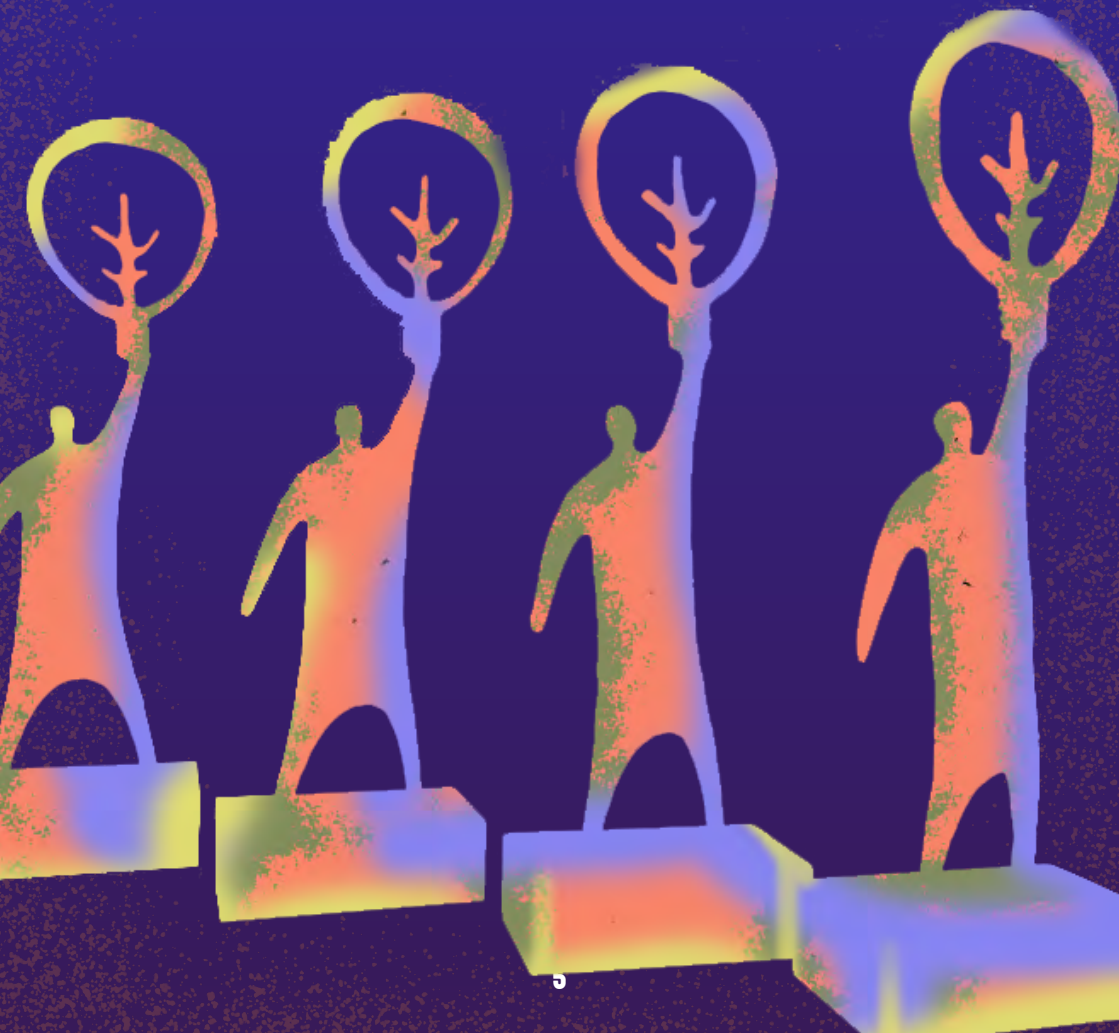


CATEGORIA
DESTAQUE
DE INOVAÇÃO

CATEGORIA DESTAQUE DE INOVAÇÃO

156+ POA

Modernização do atendimento ao cidadão

A Central do Cidadão 156 moderniza o atendimento da Prefeitura de Porto Alegre ao integrar telefone, WhatsApp, aplicativo e portal web em uma única plataforma. Com tecnologia omnichannel e gestão do relacionamento com o cidadão, permite acompanhar solicitações e utilizar dados para qualificar os serviços públicos.

Presente em mais de **90%** dos órgãos municipais, a iniciativa registrou mais de **1,8 milhão** de interações entre julho de 2025 e junho de 2026, ampliando a integração dos canais de atendimento e contribuindo para uma gestão pública mais eficiente e próxima da população.



Secretária municipal de Transparência e Controladoria de Porto Alegre, Mônica Leal, acompanhada da equipe da Central do Cidadão 156.

CAPITAL HUB – HUB DE INOVAÇÃO EM FINANÇAS DO TECNOPUC

Conectando inovação, finanças e impacto social

Criado em **2022**, o Capital Hub é o hub de inovação em finanças do Tecnopuc e da Escola de Negócios da PUCRS. Conecta academia, startups, investidores, instituições financeiras e setor público para impulsionar negócios inovadores.

Em parceria com o Badesul, já realizou quatro ciclos de aceleração, com mais de 40 projetos, mapeou os investimentos em startups com a Rede RS Startups, abriu às startups a supercomputação do LabLAD e criou o "Saindo do Sufoco", **com mais de 200 atendimentos gratuitos.** Assinou ainda o BRDE Labs 2.0 e um acordo de cooperação com o Tesouro/SEFAZ.



Bruno Breyer Caldas, coordenador do Capital Hub

CENTRO DE EMPREENDIMENTOS EM INFORMÁTICA (CEI/UFRGS)

Transformando pesquisa em negócios de base tecnológica

Com **30 anos** de atuação, o Centro de Empreendimentos em Informática (CEI/UFRGS) apoia a criação e o desenvolvimento de empresas de base científica e tecnológica, com foco em computação e impacto socioambiental. Vinculada ao Instituto de Informática e ao Parque Científico e Tecnológico da UFRGS, a incubadora oferece suporte para transformar pesquisas em negócios e aproximar a universidade do mercado.

Ao longo de sua trajetória, já graduou **29 empresas, com taxa de sobrevivência de 86%** após cinco anos. Entre os negócios que passaram pelo centro estão empresas como Aegro, MConf, AlterVision e Tidesat. O CEI também participa de iniciativas que aproximam universidade, empresas e sociedade, contribuindo para a geração de empregos qualificados e o desenvolvimento de soluções tecnológicas.



Equipe do CEI/UFRGS

INVEST RS - AGÊNCIA DE DESENVOLVIMENTO DO RIO GRANDE DO SUL

Conectando oportunidades e investimentos para impulsionar o desenvolvimento

A Invest RS conecta governo, empresas, universidades e investidores para transformar oportunidades em projetos de desenvolvimento econômico no Rio Grande do Sul. A Agência acompanha mais de **100 projetos** no Estado, sendo **18 em Porto Alegre,** em áreas como tecnologia, inovação e economia criativa.

Em parceria com a Prefeitura de Porto Alegre, também atua na atração de investimentos e na promoção internacional da capital. Entre suas iniciativas está o Book de Oportunidades e Investimentos em Inovação, que reúne **50 projetos e mais de R$7 bilhões em oportunidades**, ampliando as conexões do ecossistema gaúcho com investidores..



Rafael Prikladnicki, presidente da Invest RS

PRODUTORES GAÚCHOS UNIDOS

Conectando a agricultura familiar a novos mercados

A iniciativa conecta mais de **400 produtores** familiares do Rio Grande do Sul a **novos mercados** por meio de uma plataforma digital, loja física e ações de curadoria, comercialização e capacitação. Ao integrar **tecnologia e inclusão digital**, fortalece a comercialização de produtos locais e aproxima produtores e consumidores.

O diferencial está na **valorização** da origem, da cultura e da biodiversidade gaúcha, contribuindo para o **desenvolvimento** da agricultura familiar, o **fortalecimento** das economias locais e a **ampliação** das oportunidades de comercialização para os produtores.



Aline Barilli, fundadora do Produtores Gaúchos Unidos

PROGRAMA DE PREMIAÇÃO E CERTIFICAÇÃO EM SUSTENTABILIDADE AMBIENTAL - SMAMUS

Reconhecendo práticas sustentáveis e impulsionando a transformação ambiental

Criado em **2022**, o Programa de Premiação e Certificação em Sustentabilidade Ambiental de Porto Alegre reconhece empreendimentos que adotam práticas para reduzir impactos ambientais. A iniciativa avalia critérios como eficiência energética, gestão da água e de resíduos, conservação da biodiversidade e mobilidade, classificando os participantes em **quatro níveis de certificação: Bronze, Prata, Ouro e Diamante.**

Seu diferencial está em combinar o reconhecimento de boas práticas ambientais com incentivos fiscais e urbanísticos, incluindo **descontos de até 10% no IPTU**. Até o momento, **285 empreendimentos** receberam a certificação, fortalecendo a adoção de práticas sustentáveis e contribuindo para o desenvolvimento urbano responsável.



Rovana Bortolini, diretora de Projetos e Políticas de Sustentabilidade da Secretaria Municipal do Meio Ambiente, Urbanismo e Sustentabilidade de Porto Alegre

PROJETO BÊ-Á-BÁ DIGITAL

Promovendo inclusão digital e autonomia para pessoas idosas

Desenvolvido na Universidade Federal de Ciências da Saúde de Porto Alegre (UFCSPA), o projeto Bê-á-bá Digital promove a **inclusão digital de pessoas idosas por meio de uma metodologia acessível e replicável.**

O projeto busca ampliar a autonomia no uso dos recursos digitais de comunicação, serviços públicos e saúde, contribuindo para um envelhecimento ativo e para a prevenção do isolamento social. A iniciativa também levou inclusão digital a regiões afetadas pelas enchentes de 2024, na Zona Norte de Porto Alegre. Criado no Rio Grande do Sul, o projeto já alcança milhares de pessoas no Brasil e em Portugal.



Equipe do Bê-á-bá Digital

SEMENTE NEGÓCIOS

Inovação que gera resultados para negócios e territórios

Há 15 anos, a Semente Negócios transforma a intenção de inovar em resultados concretos para pessoas, empresas e territórios. Com metodologias próprias, acompanha indicadores do início ao fi m de cada projeto. **Presente nos 27 estados brasileiros**, já impactou mais de **20 mil pessoas**, apoiou mais de 10 mil negócios e executou mais de **460 projetos,** contribuindo para a captação de mais de **R$ 1 bilhão** pelos negócios apoiados.

Entre as iniciativas está o **"Amplitude Perifa"**, programa próprio voltado a pessoas empreendedoras de periferias: na segunda edição, os negócios acelerados cresceram 28,7% em faturamento e 113,2% em base de clientes. A atuação em aceleração de negócios, inovação aberta, desenvolvimento territorial e inovação de impacto leva capacidade de inovar também a quem está fora do radar dos grandes centros, com risco reduzido para quem investe e resultado medido em cada ciclo.



Participantes da pré-aceleração da terceira edição do programa Amplitude Perifa

SENAI-RS

Transformando conhecimento em soluções para a indústria

O SENAI-RS desenvolve projetos de **pesquisa aplicada** para transformar desafios industriais e sociais em soluções tecnológicas. As iniciativas abrangem áreas como **sustentabilidade, economia circular, agricultura digital e Indústria 4.0**, com soluções voltadas à valorização de resíduos, à redução do desperdício de alimentos e à automação de processos logísticos.

Ao conectar pesquisadores, empresas e infraestrutura laboratorial, a instituição transforma conhecimento científico em novos produtos e processos, fortalecendo a **competitividade da indústria gaúcha** e impulsionando o desenvolvimento de tecnologias nacionais.



Victor Gomes é gerente executivo de Tecnologia e Inovação do SENAI-RS/FIERGS, liderando iniciativas de pesquisa aplicada e inovação industrial

SOUTH SUMMIT BRAZIL - COMITÊ DE IMPACTO SOCIAL

Democratizando o acesso à inovação e ampliando oportunidades

O Comitê de Impacto Social do South Summit Brazil 2026 desenvolveu ações para ampliar o acesso de jovens, pequenos empreendedores e comunidades ao ecossistema de inovação.

Com capacitações práticas, conexões e oportunidades de desenvolvimento, as iniciativas buscaram reduzir barreiras e promover a inclusão, deixando um legado contínuo para Porto Alegre para além dos dias de evento.

Ao longo de cinco anos, o South Summit Brazil realizou **67 ações** de impacto social, que alcançaram mais de **12.800 pessoas.** Criado em 2012, em Madri, o evento consolidou-se como uma das principais redes globais de inovação e empreendedorismo, conectando startups, empresas e investidores.

Em mais de **20 edições**, reuniu **37 mil startups** e contribuiu para o surgimento de nove novos unicórnios. Em 2026, o South Summit Brazil recebeu mais de **23 mil participantes** de **70 países**, **4 mil empresas** e **1.000 investidores**.



Francisco Azeredo, Head de Conteúdo e Programação no South Summit Brazil e Letícia Batistela, Presidente do Comitê de Impacto Social

DESTAQUE ESPECIAL

INOVAÇÃO NA INDÚSTRIA



DESTAQUE ESPECIAL - INOVAÇÃO NA INDÚSTRIA

BCM ENGENHARIA

Desenvolvido e fabricado pela BCM Engenharia, de Porto Alegre, o GP3500 é um controlador programável que **integra inteligência artificial e visão computacional à automação industrial.** Sua arquitetura com **duas unidades de processamento independentes** permite controlar processos em tempo real e executar algoritmos de IA e aprendizado de máquina sem comprometer a confiabilidade.

Com módulos configuráveis de entrada e saída de sinais, atende a **diferentes aplicações industriais**, contribuindo para a modernização dos processos produtivos.

Fundada em 1980, a BCM Engenharia é pioneira em automação industrial no Brasil, com atuação em pesquisa, desenvolvimento e inovação. Desenvolve soluções em hardware e software, com foco na Indústria 4.0 e no propósito de levar **inteligência para um mundo melhor.**



Marcelo Unis Bozzetto e José Bozzetto, diretor da BCM Engenharia

TMSA - TECNOLOGIA EM MOVIMENTAÇÃO S.A

Mais segurança, sustentabilidade e eficiência no transporte de granéis sólidos

A TMSA desenvolveu uma nova geração de transportadores de correia enclausurados (TCE) para tornar o transporte de granéis sólidos mais seguro, limpo e eficiente.

A solução combina engenharia própria, manufatura avançada e tecnologias digitais para reduzir a emissão de pó fugitivo, derramamentos e riscos operacionais. Com modelos para diferentes aplicações e **capacidade de até 4.000 toneladas por hora**, os equipamentos incorporam recursos que facilitam a inspeção e a manutenção, além da possibilidade de integração com sistemas de monitoramento digital, reunindo segurança, sustentabilidade e produtividade.

Fundada em 1966, a TMSA tem sede em Porto Alegre e desenvolve **soluções integradas para a indústria, combinando engenharia, tecnologia e inovação**, contribuindo para o fortalecimento da indústria gaúcha e a eficiência dos processos industriais.



Mathias Elter, CEO da TMSA

PROMM – INDÚSTRIA DE MATERIAIS CIRÚRGICOS

Inovação e personalização na reconstrução craniofacial

Com mais de 30 anos de atuação, a PROMM desenvolve dispositivos médicos para a reabilitação óssea cranio-bucomaxilofacial. Em 2026, apresentou duas inovações patenteadas para a reconstrução da articulação temporomandibular.

As próteses são personalizadas a partir de tomografias computadorizadas, utilizando tecnologias digitais e materiais biocompatíveis. O projeto integra engenharia, planejamento digital e manufatura avançada para oferecer soluções individualizadas em cirurgia reconstrutiva.



Eubirajara Medeiros, engenheiro mecânico e mestre em engenharia metalúrgica, fundou a PROMM em 1993 e tornou-se referência no desenvolvimento de implantes cirúrgicos e próteses inovadoras para reconstrução óssea

DESTAQUE ESPECIAL

PRODUÇÃO DE CONHECIMENTO EM INOVAÇÃO



DESTAQUE ESPECIAL- PRODUÇÃO DE CONHECIMENTO EM INOVAÇÃO

AGREGA BIOTEC

Inovação molecular para o monitoramento ambiental e a saúde pública

Em parceria com o SENAI-RS, a UFRGS e a FEPAM-RS, a AGREGA BIOTEC desenvolveu um método de monitoramento molecular da qualidade da água para detectar genes associados à resistência a antibióticos. Aplicado em amostras do Lago Guaíba e de pontos públicos de abastecimento de Porto Alegre, entre 2024 e 2025, o projeto identificou marcadores não detectáveis por métodos microbiológicos convencionais, ampliando a vigilância ambiental e a proteção da saúde pública. A iniciativa resultou em artigo científico publicado em 2026 e na conclusão de um mestrado.

Sediada na Incubadora Empresarial do Centro de Biotecnologia da UFRGS, a Agrega Biotec é especializada em análises moleculares de DNA e bioinformática, transformando conhecimento científico em soluções para diferentes matrizes ambientais e biológicas.



Adriana Abrosini, CEO e sócia-administradora da Agrega Biotec, Tiane de Moura, gerente e Renan Porto, bioinformata

IDEAR - LABORATÓRIO INTERDISCIPLINAR DE EMPREENDEDORISMO E INOVAÇÃO DA PUCRS

Transformando conhecimento em inovação e impacto social

Desde 2016, o IDEAR – Laboratório Interdisciplinar de Empreendedorismo e Inovação da PUCRS produz, sistematiza, aplica e compartilha conhecimento em educação empreendedora, conectando universidade, empresas, governo e sociedade, transformando conhecimento em soluções para desafios reais.

Desenvolve metodologias, jogos, pesquisas e recursos educacionais abertos: e-books, cartilhas, artigos e capítulos de livros que disseminam conhecimento para inovação.

O laboratório já registrou mais de **65 mil participações em experiências de aprendizagem, desenvolveu 2.100 projetos e atuou com mais de 200 organizações.** Em 2025, recebeu o Silver Award no Reimagine Education Awards.



Equipe do IDEAR

LIFT - LADIES INNOVATION & FOUNDERS TRAINING

Fortalecendo o empreendedorismo e o protagonismo feminino

O LIFT é um programa do Instituto Ladies in Tech que capacita e desenvolve mulheres empreendedoras por meio de mentorias, diagnósticos individuais e fortalecimento de redes. Sua primeira edição, realizada em parceria com o TrilhaRS e apoio do BRDE e do RegeneraRS, apoiou a reconstrução econômica de empreendedoras afetadas pelas enchentes de 2024 no Rio Grande do Sul. Foram **205 inscrições, 120 entrevistas e 50 empreendedoras selecionadas** para uma jornada personalizada de desenvolvimento dos negócios.

Com foco em impacto social, equidade e autonomia econômica, o LIFT integra as iniciativas do Instituto Ladies in Tech, que já impactou mais de **5 mil mulheres** com capacitação, mentoria e conexão com oportunidades de negócios.



Equipe do Ladies in Tech

DESTAQUE ESPECIAL

INOVAÇÃO NA SAÚDE



DESTAQUE ESPECIAL - INOVAÇÃO NA SAÚDE

TECNOPUC BIOHUB - HUB DE INOVAÇÃO EM SAÚDE E CIÊNCIAS DA VIDA

Conectando ciência, tecnologia e inovação em saúde

O Tecnopuc BioHub é a vertical de inovação em saúde e ciências da vida do Parque Científico e Tecnológico da PUCRS, em Porto Alegre. A iniciativa conecta startups, pesquisadores, empresas, hospitais e poder público para transformar conhecimento científico em soluções alinhadas às necessidades do mercado e da sociedade.

O diferencial está no acesso à infraestrutura laboratorial, aos grupos de pesquisa da universidade e à rede de parceiros que apoia a validação de ideias, o **desenvolvimento de soluções e a captação de recursos para inovação em saúde.**



Rafael Reimann Baptista é professor e pesquisador da PUCRS, coordena o Tecnopuc BioHub e criou o ScienceFlow, iniciativa que promove o uso ético da inteligência artificial na pesquisa

HOSPITAL MOINHOS DE VENTO E MPRS - PROJETO REPARADOR

Saúde e justiça unidas pela reconstrução da autoestima

O Projeto Reparador, iniciativa do Hospital Moinhos de Vento, por meio do Instituto Moinhos Social, em parceria com o Ministério Público do Rio Grande do Sul, oferece cirurgias plásticas reparadoras, exames e acompanhamento médico gratuitos a vítimas de crimes violentos, especialmente mulheres em situação de violência doméstica. A ação busca reparar sequelas físicas e contribuir para a recuperação da autoestima, da autonomia e da qualidade de vida.



Melina Moraes Schuch é superintendente de estratégia e mercado do Hospital Moinhos de Vento, com atuação voltada à inovação, ao impacto social e a parcerias que ampliam o acesso à saúde

NOHARM.AI - SERVIÇO DE NAVEGAÇÃO

Inteligência artificial a serviço da saúde

A NoHarm.ai, startup que integra o ecossistema do Parque Científico e Tecnológico da PUCRS (Tecnopuc), utiliza inteligência artificial para apoiar a farmácia clínica, otimizar a validação de prescrições e aumentar a segurança dos pacientes. Presente em diversos estados brasileiros, a empresa recebeu reconhecimento internacional, incluindo apoio do programa Grand Challenges, da Fundação Bill & Melinda Gates.

Seu serviço de navegação promove a continuidade do cuidado após a alta hospitalar, com acompanhamento por até 180 dias. A iniciativa articula hospitais e Atenção Primária à Saúde, com acompanhamento farmacoterapêutico para qualificar o tratamento e reduzir reinternações evitáveis de pacientes com doenças cardiovasculares, cerebrovasculares, pulmonares, diabetes e tuberculose.



Equipe Navegação do Cuidado da NoHarm

DESTAQUE ESPECIAL

INOVAÇÃO NO VAREJO



DESTAQUE ESPECIAL - INOVAÇÃO NO VAREJO

ALAMEDA PERIFÉRICA

Empreendedorismo periférico e inclusão produtiva

A Alameda Periférica é uma associação sem fins lucrativos que fortalece microempreendedores, artesãos e produtoras locais das periferias de Porto Alegre, promovendo autonomia financeira e desenvolvimento sustentável. Nascida das feiras itinerantes de rua, a iniciativa conecta negócios locais a oportunidades de mercado, capacitação e novos canais de venda.

Seu ecossistema reúne feiras comunitárias, centro de distribuição e logística, crachá inteligente com QR Code para aproximar empreendedores e clientes e parceria com o Magazine Luiza, por meio da Comunidade Mulheres de Luiza. A atuação amplia a visibilidade dos negócios, facilita o acesso ao comércio digital e impulsiona a economia periférica, com foco na inclusão produtiva e no protagonismo feminino.



Márcia Schneider é cofundadora da loja À Lá Pampa e presidenta da Alameda Periférica

LABSTORE - MIINT & CO

A LabStore transformou a CASACOR RS em um laboratório de experiências para o varejo.

Criada pela Miint & Co em Porto Alegre, a loja operou dentro da mostra em um espaço pensado para ser vivido como uma casa. Ali, os visitantes puderam experimentar e comprar produtos de marcas locais e autorais, que ganharam um canal de venda e a oportunidade de chegar a novos públicos.

Com arquitetura, curadoria e neuroarquitetura, o projeto explorou como o ambiente influencia a maneira como as pessoas descobrem, experimentam e escolhem produtos. **O reúso de materiais na montagem do espaço e a valorização da produção local fi zeram parte da proposta, como uma prática sustentável.**

A experiência mostra como o varejo pode abrir oportunidades para novos negócios e fortalecer a economia criativa de Porto Alegre.



Bruna Gonino e Giovanna Gimenez, fundadoras da LabStore


PRÊMIO
INOVAÇÃO
PORTO ALEGRE 2026

O Prêmio Inovação Porto Alegre 2026 é uma iniciativa da Prefeitura de Porto Alegre, por meio do Gabinete de Inovação, que reconhece pessoas, instituições e projetos comprometidos com o desenvolvimento da cidade.

A realização desta edição é resultado do trabalho da equipe responsável pela organização do Prêmio e da colaboração dos agentes e parceiros que integram o ecossistema de inovação de Porto Alegre.

REALIZAÇÃO

Prefeitura Municipal de Porto Alegre
Gabinete de Inovação

ADMINISTRAÇÃO MUNICIPAL

Sebastião Melo — Prefeito de Porto Alegre
Betina Worm — Vice-prefeita de Porto Alegre

GABINETE DE INOVAÇÃO

Luiz Carlos Pinto da Silva Filho — Secretário Executivo

EQUIPE DE REALIZAÇÃO

Carla Adriana da Silva Villwock
Cleiton Fernandes Chiarel
Luciane Alonso Miranda
Manolo Silveiro Cachafeiro
Morgane Bigolin
Sabrina Oliveira Xavier

PRODUÇÃO EDITORIAL

Manuela Kuhn — Coordenadora de comunicação
Joana dos Santos Silva — Estagiária de comunicação

DESIGN E ILUSTRAÇÕES

Luciana Hoerlle — Designer de publicidade/GCS - PMPA

FOTOGRAFIA

Pedro Piegas/PMPA

PARCEIROS

O Prêmio Inovação Porto Alegre é uma iniciativa do Gabinete de Inovação da Prefeitura de Porto Alegre, em parceria com o Sistema FIERGS, Co.nectar Hub/Sindilojas, South Collab Health e Comcet, com apoio do Instituto Caldeira.

Porto Alegre, 2026.

PRÊMIO
INOVAÇÃO
PORTO ALEGRE 2026

porto alegre
PREFEITURA

GABINETE DE
INOVAÇÃO