

PLANTA BAIXA ESC.: 1:100

LEGENDA  
 BC - Banco de concreto - c: 2,20m  
 CC - Cubo de concreto (AxLxP) 0,43x0,50x0,50  
 LX - Lixeira

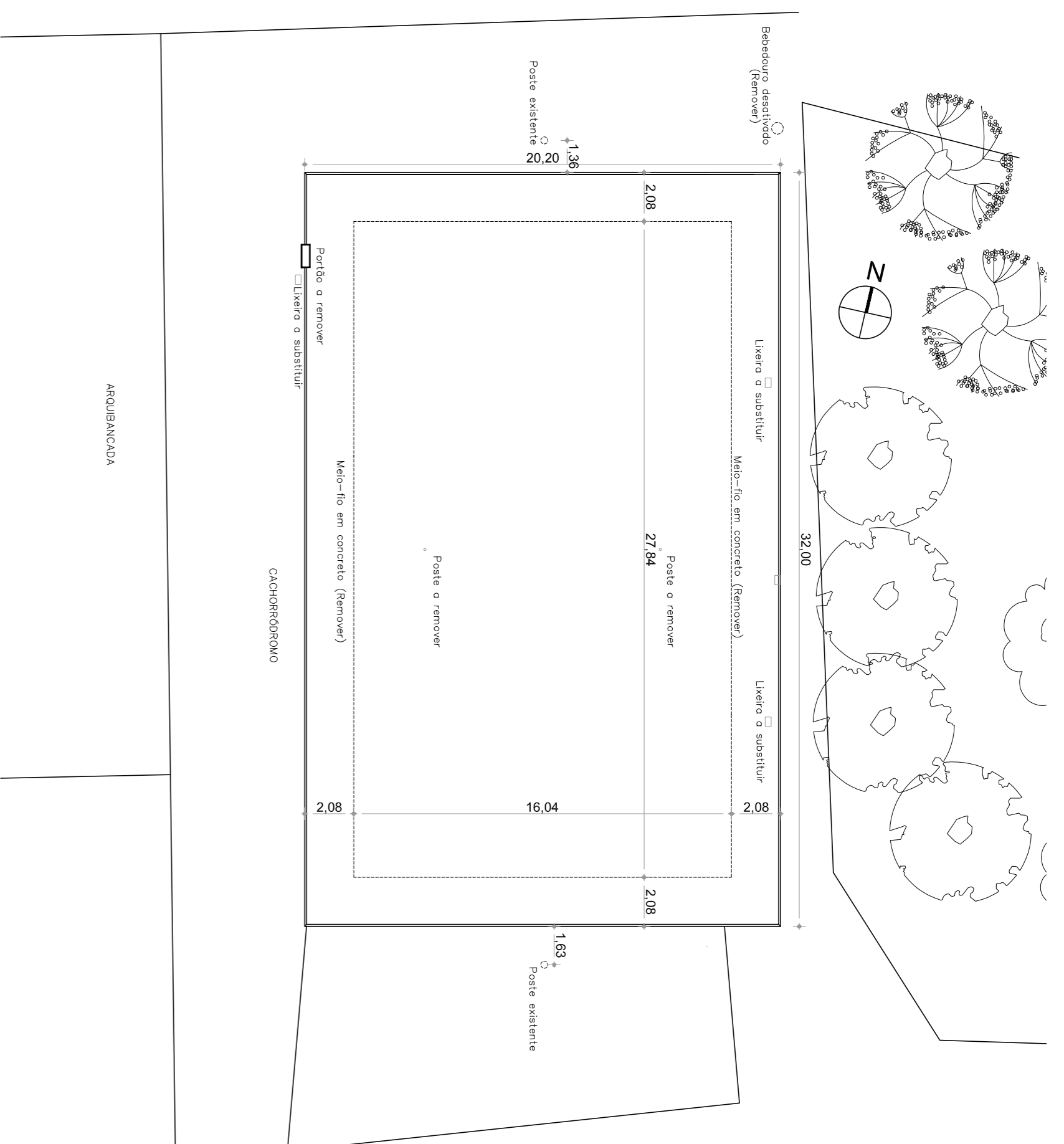

PLANTA BAIXA ESC.: 1:100 DEMOLIÇÕES

PRINCIPAIS SERVIÇOS A EXECUTAR

REMOÇÕES:

1. Remoção do revestimento existente;
2. Remoção do meio-fio existente no interior da área;
3. Remoção dos postes existentes no interior da área;
4. Remoção de banco existente no interior da área;
5. Remoção de lixeiras existentes;
6. Remoção do portão existente;
7. Remoção do bebedouro obsoleto;

INTERVENÇÕES:

1. Recuperação da estrutura tubular existente;
2. Instalação de tela h3m em estrutura tubular existente;
3. Instalação de tela h1,5m em estrutura tubular nova;
4. Instalação de portões;
5. Execução de pavimento em sabão;
6. Execução de pavimento em concreto;
7. Execução de caminho gramado;
8. Execução de meio-fio em concreto;
9. Instalação de bancos de concreto de 2,20m;
10. Instalação de bancos de concreto cubo 0,50x0,50 m;
11. Instalação de lixeiras;
12. Instalação de bebedouro;

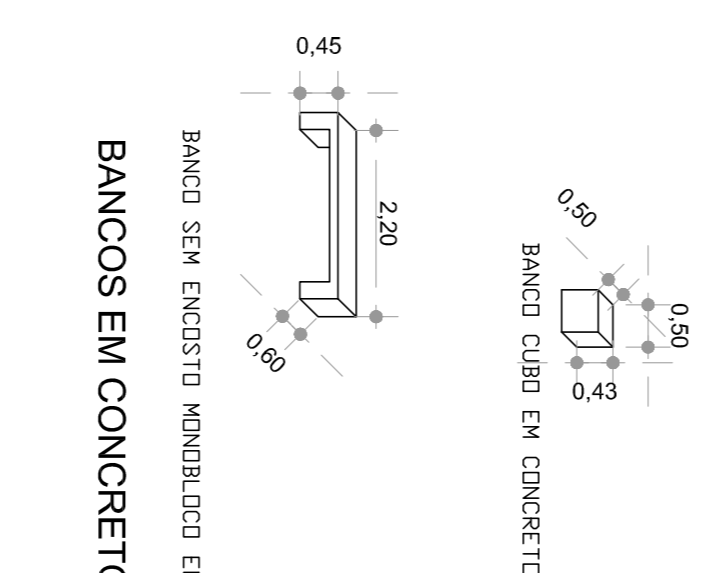

BANCOS EM CONCRETO S/ ESC.

TELAMENTO CACHORRODROMO - vista A

Escala 1/50

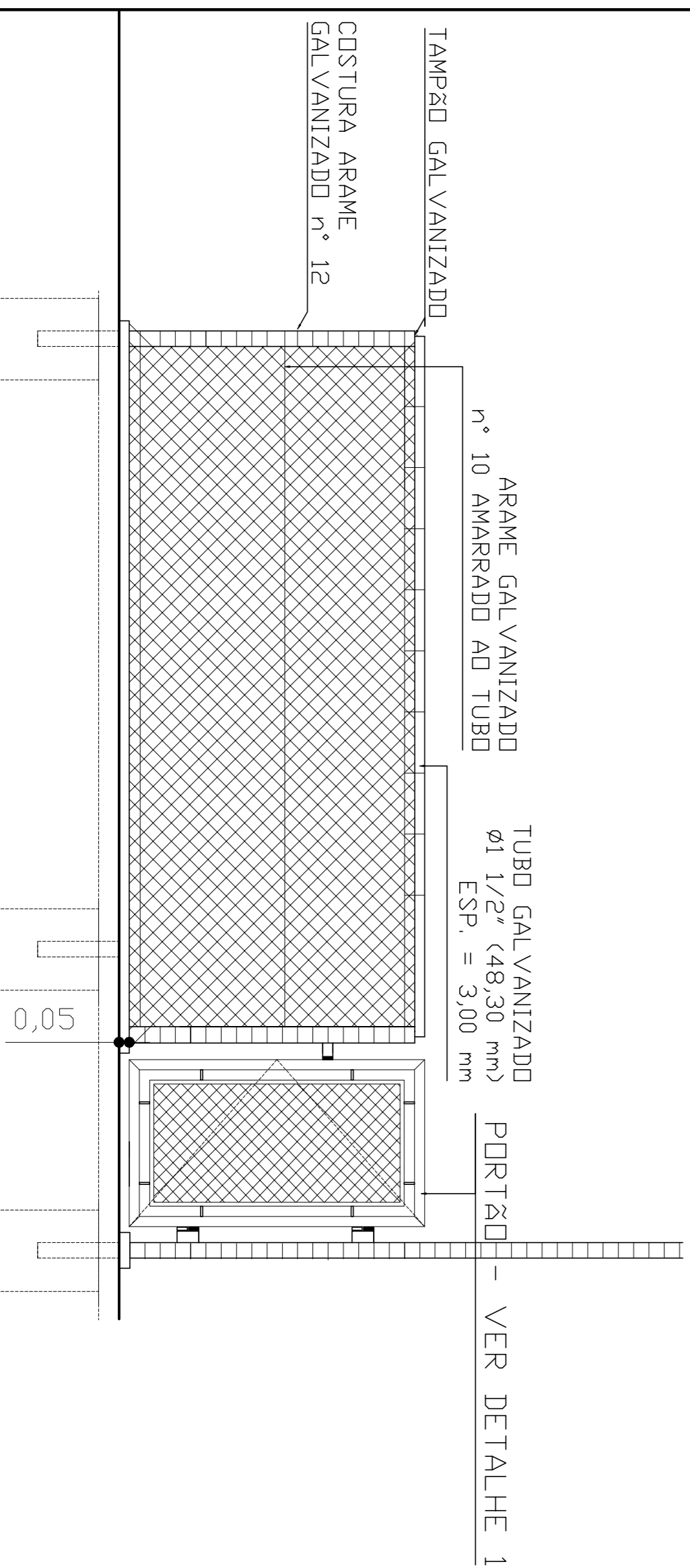
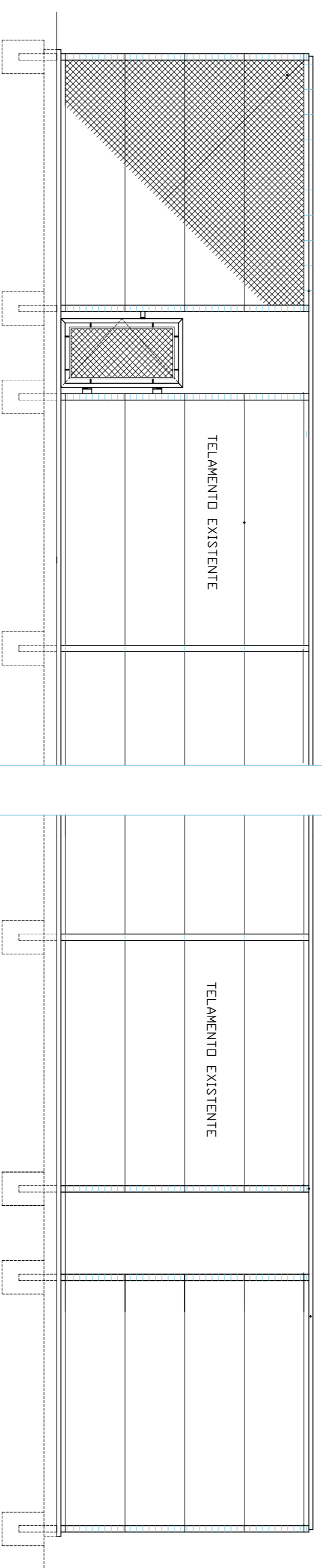

TELAMENTO CACHORRODROMO - vista B

Escala 1/25

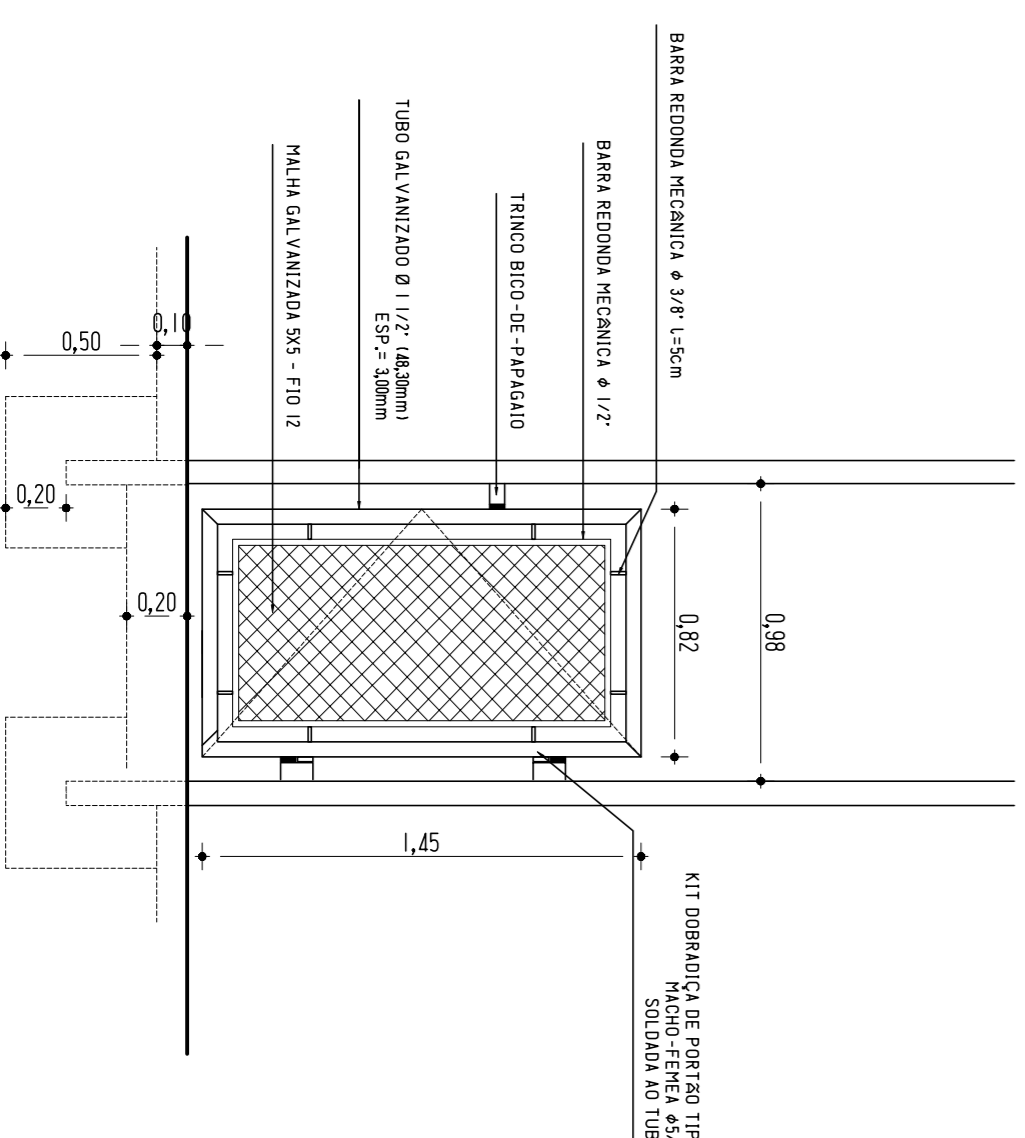

DETALHE 1- PORTÃO (vista A e vista B)

Escala 1/25



PLANTA SITUAÇÃO ESC.: 1:3000

PRAÇA MARCOS RUBIN

095/16

PROJETO DE REVITALIZAÇÃO DA PRAÇA - CACHORRODROMO

PROJETO: Arq. Silvana Dal-Fabro de Severo  
 COLABORADORES:  
 CHEFE EQUIPE: Arq. Letícia Medeiros Oliveira  
 DIRETOR: Arq. Alex Souza  
 COORDENADOR: Arq. Marcos Benwanger Protes  
 SECRETARIOS: Germano Brenni

PREFEITURA MUNICIPAL DE PORTO ALEGRE  
 SECRETARIA MUNICIPAL DE MEIO AMBIENTE, URBANISMO E SUSTENTABILIDADE  
 DIRETORIA DE AREAS VERDES / COORDENAÇÃO DE PROJETOS E OBRAS  
 EQUIPE DE PROJETOS

N/N  
 Data:  
 JUL/2022