

8-REMOÇÃO DO TELHAMENTO
LIXAMENTO DA ESTRUTURA DA COBERTURA
PINTURA DA ESTRUTURA DA COBERTURA
INSTALAÇÃO DE TELHA SANDUICHE

7-REMOÇÃO E INSTALAÇÃO DE TELHAS TRANS LÚCIDAS (870 M²)

1-PINTURA DAS PAREDES INTERNAS E EXTERNAS

2-DEMARCAÇÃO DA QUADRA 3

1-TELAMENTO-REMOÇÃO DOS MOURÕES
E INSTALAÇÃO DE NOVO TELAMENTO COM
ESTRUTURA METÁLICA

4-PASSEIO- LIMPEZA DA VEGETAÇÃO EXISTENTE
E INSTALAÇÃO DE BLOCO INTERTRAVADO

2-QUADRA 2-REMOÇÃO DO PISO EXISTENTE INSTALAÇÃO DE
NOVO PISO ACABAMENTO E DEMARCAÇÃO DA
QUADRA-INSTALAÇÃO DE NOVOS EQUIPAMENTOS

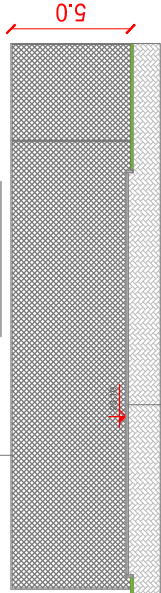

3-PINTURA DA ARQUIBANCADA

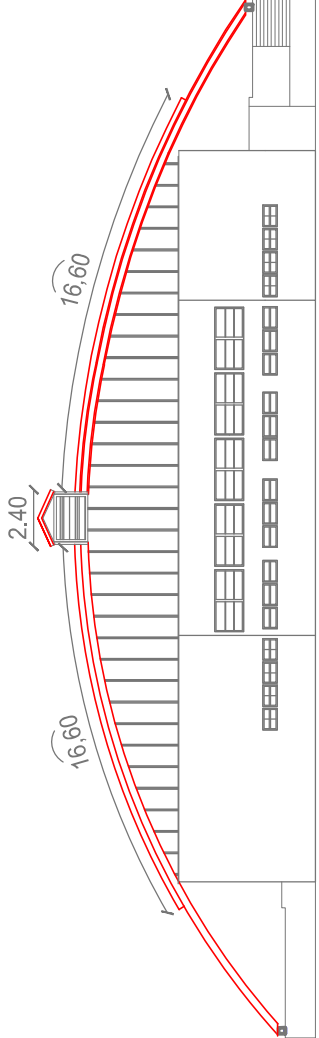

CORTE AA'

FACHADA

PREFEITURA MUNICIPAL DE PORTO ALEGRE	
	SECRETARIA MUNICIPAL DE ESPORTE LÁZER E JUVENTUDE SMELJ SECRETARIA: DEBORA RIOS GARCIA RESPONSÁVEL TÉCNICO: ENG.
REFORMA CECORES	
ENDEREÇO: AVENIDA ECONOMISTA NILO WULFF Nº: 1000 CEP: 91201-900 PORTO ALEGRE, RS	PROJETO Nº: 03