

Monitoramento da Eficácia do Medidor Eletrônico de Velocidade - Controlador

1. IDENTIFICAÇÃO DO ÓRGÃO DE TRÂNSITO

1.1. Razão Social: EMPRESA PÚBLICA DE TRANSPORTE E CIRCULAÇÃO

1.2. CNPJ: 02.510.700/0001-51

1.3. Município/UF: Porto Alegre/RS

2 CARACTERÍSTICAS DO LOCAL/TRECHO DA VIA

2.1 Endereço:

2.1.1 Rodovia:

2.1.2 Logradouro: **AV. ASSIS BRASIL n° 8207 - CB**

2.2 Sentido do Fluxo Fiscalizado:

2.2.1 Crescente

2.2.1 Decrescente

2.2.2 Ambos os sentidos

2.3 Classificação Viária (art. 60 do CTB):

2.3.1 **Via Urbana:** Trânsito Rápido Arterial Coletora Local

2.3.2 **Via Rural:** Rodovia Estrada

2.3.3 **Via Rural com Características de Urbana:** Rodovia Estrada

2.4 Tipo de Via

2.4.1 Pista principal

2.4.2 Pista Lateral/Marginal

2.5 Tipo de Pista

2.5.1 Pista simples¹

2.5.2 Pista dupla²

2.5.3 Pista múltipla³

¹ Quando na via não existir canteiro central, seja em sentido único ou duplo.

² Quando na via existir um canteiro central separando dois leitos carroçáveis, independentemente dos sentidos estabelecidos para o trânsito. Não são considerados como pistas duplas aquelas separadas por rios e por canteiros centrais extremamente largos os quais impossibilitam a transposição de um leito carroçável para o outro. **Obs.:** Leito carroçável consiste na porção da plataforma da via urbana ou rural que compreende a pista e os acostamentos, quando existirem. Considera-se que as vias com pistas duplas ou múltiplas tenham dois ou mais leitos carroçáveis.

³ Quando houver mais de um canteiro central, caracterizando a presença de três ou mais leitos carroçáveis.

Monitoramento da Eficácia do Medidor Eletrônico de Velocidade - Controlador

2.6 Quantidade de Faixas Fiscalizadas: 3 (três)

2.7 Geometria da Via

- 2.7.1 Aclive
- 2.7.2 Declive
- 2.7.3 Plano
- 2.7.4 Curva
- 2.7.5 Sinuosa
- 2.7.6 Outra:

2.8 Volume Médio Diário de Veículos (VDM): 20.865 veículos (outubro/2022)

Obs.: O VDM em UVP (Unidade Veicular Padrão), nos dias de semana típicos (terça-feira, quarta-feira e quinta-feira), em outubro de 2022, foi de 19.993 veículos

2.9 Trânsito de Vulneráveis

- 2.9.1 Crianças
- 2.9.2 Pessoa com deficiência
- 2.9.3 Pedestres
- 2.9.4 Ciclistas
- 2.9.5 Veículos não motorizados
- 2.9.6 Trânsito de animais selvagens
- 2.9.7 Outros:

2.10 Obras de Arte

- 2.10.1 Passarela
- 2.10.2 Passagem subterrânea
- 2.10.3 Viaduto
- 2.10.4 Ponte
- 2.10.5 Pórtico
- 2.10.6 Linha férrea
- 2.10.7 Outras:

Monitoramento da Eficácia do Medidor Eletrônico de Velocidade - Controlador

3 VELOCIDADE

3.1 Velocidade Regulamentada para o local ou trecho de instalação do equipamento (km/h): 60 km/h

3.1.1 Data: 07/07/2023

4 AUTORIDADE DE TRÂNSITO COM CIRCUNSCRIÇÃO SOBRE A VIA

4.1 Nome: *PEDRO DE SOUZA BISCH NETO*

4.2 Matrícula nº: 23442

4.3 Assinatura:

Monitoramento da Eficácia do Medidor Eletrônico de Velocidade - Controlador

ANEXO I
CONSIDERAÇÕES FINAIS

- Local com monitoramento eletrônico de velocidade desde 1999;
- Equipamento retirado em novembro de 2009 por encerramento de contrato. Novo equipamento instalado em dezembro de 2009, através do Contrato 17/2009 e retirado em novembro de 2010 por encerramento de contrato e reinstalado e, dezembro de 2010 através do Contrato 27/2010. Equipamento retirado em 08/09/2015 por encerramento de contrato. Novo equipamento instalado em 22/10/2015.
- Equipamento atual iniciou a operação em 30/11/2020, através do Contrato nº 07/2020, vigente a partir de 19/08/2020 com duração de 12 meses, prorrogáveis até o limite máximo de 60 meses – SEI 20.16.000008782;
- Trecho reto, plano, com pavimento de asfalto;
- Via com sentido duplo de tráfego, com canteiro central dividindo as pistas;
- Parada de ônibus em ambos os lados da via;
- Tráfego de veículos leves e pesados (ônibus e caminhões)
- Comércio e serviços em ambos os sentidos da via;
- Divisão de faixas com linha simples seccionadas e contínuas com tachas junto ao equipamento controlador de velocidade;
- Sinalização vertical de regulamentação, advertência e indicação;
- Passeio público pavimentado em ambos os sentidos das pistas;
- VDM e velocidade 85% Percentil obtidos de dados do equipamento controlador de velocidade;
- A fonte de dados históricos dos acidentes é do Cadastro de Acidentes de Trânsito (CAT) da EPTC, considerando 200m para cada sentido, a partir do numeral do equipamento, até a entrada em vigor da Resolução Contran nº 798, em 01/11/2020, que estabelece o parâmetro de 500m. Assim, os dados históricos são resultados da pesquisa de acidentes na faixa de 200m para cada sentido e, a partir 01/11/2020, de 500m para cada sentido. Este fato poderá alterar o número de acidentes e de vítimas, prejudicando a análise comparativa;

Monitoramento da Eficácia do Medidor Eletrônico de Velocidade - Controlador

- A seguir, planilha com os dados históricos dos acidentes, cuja base é o Cadastro de Acidentes de EPTC (CAT), considerando 200m para cada sentido, a partir do equipamento e de 500m a partir da Resolução 798/2020.

Na planilha a partir da vigência da Resolução 798/2020 foi incluído o número de feridos – leves e graves, sendo considerados graves aqueles que tiveram em atendimento hospitalar por, no mínimo, 1 (um) dia. Também foi incluída a Unidade Padrão de Severidade (UPS) de cada acidente, sendo igual 1 aqueles sem feridos, 5 com feridos e 13 com morte;

Ano	Data	Acidentes
ANTES da Instalação do Controlador - 200m		
6 Meses	07/10/1998 a 06/04/1999	2
1 ano	07/10/1998 a 06/04/1999	6
APÓS da Instalação do Controlador - 200m		
(6 Meses)	07/04/1999 a 06/10/1999	2
Ano 1	07/04/1999 a 06/04/2000	4
Ano 2	07/04/2010 a 06/04/2011	6
Ano 3	07/04/2011 a 06/04/2012	3
Ano 4	07/04/2012 a 06/04/2013	1
Ano 5	07/04/2013 a 06/04/2014	6
Ano 6	07/04/2014 a 06/04/2015	4
Ano 7	07/04/2015 a 06/04/2016	6
Ano 8	07/04/2016 a 06/04/2017	6
Ano 9	07/04/2017 a 06/04/2018	3
Ano 10	07/04/2018 a 06/04/2019	2
Ano 11	07/04/2019 a 06/04/2020	1

Monitoramento da Eficácia do Medidor Eletrônico de Velocidade - Controlador

APÓS da Instalação do Controlador - Resolução 798 - 500m						
Período	Acidentes	Feridos		Fatais	UPS	Tipo de Acidente
		Leves	Graves			
30/11/2020 a 29/11/2022	49	20	0	0	117	Abalroamento
	19	7	0	0	43	Colisão
	7	6	2	0	19	Choque
	3	0	0	0	3	Tombamento
	1	0	0	0	1	Capotamento
Total	79	33	2	0	183	

- Considerando apenas os dados de acidentes no trecho de 200m para cada sentido, a partir do equipamento, a média anual dos acidentes ocorridos no período de 10 anos – 07/04/2010 a 06/04/2020 – é 37% menor em relação ao ano imediatamente anterior ao início da operação. Considerando os dados da Resolução Contran nº 798, em 01/11/2020, que estabelece o parâmetro de 500m, a comparação fica prejudicada, tendo em vista ser o primeiro monitoramento realizado sob os novos parâmetros e lembrando que o período abrangeu a situação atípica da pandemia do Covid-19, com reflexo na mobilidade urbana, com redução de fluxo de veículos e pedestres;
- Os dados de velocidade por veículo e volume de tráfego utilizados são extraídos da plataforma dos controladores de velocidade. Os registros informam pista, endereço, data, hora e velocidades individuais. A partir de 2020, os dados para o monitoramento, preconizado pela Resolução Contran nº 798 de 01/11/20, são extraídos do mês anterior ao do aniversário da instalação;
- Os dados históricos do volume de tráfego, tabulados a seguir, foram extraídos da plataforma dos controladores de velocidade. O VDM (volume diário médio) está em UVP (unidade veicular padrão), nos dias de semana típicos (terça, quarta e quinta-feira), sendo que, em 2022, o mês de extração foi outubro;

Monitoramento da Eficácia do Medidor Eletrônico de Velocidade - Controlador

ANO	VDM (uvp)
2011	23.973
2012	24.748
2013	24.631
2014	24.194
2015	23.996
2016	22.808
2017	24.338
2018	20.321
2019	24.255
2020	28.287
2021	21.464
2022	19.993

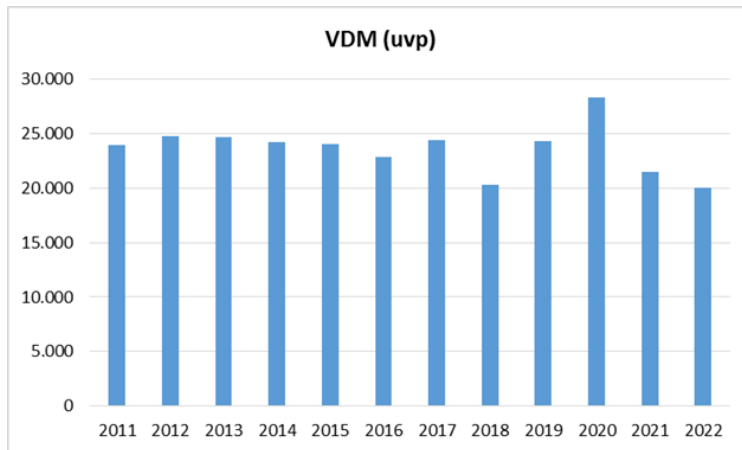

- A velocidade 85percentil praticada antes da instalação do controlador era de 62 km/h e nos anos subsequentes está abaixo dos 60km/h estipulada equipamento, sendo que no mês da medição deste ano (outubro /2022) foi de 50km/h;

ANO	85Percentil
2011	54
2012	51
2013	52
2014	51
2015	53
2016	52
2017	52
2018	51
2019	51
2020	52
2021	
2022	50

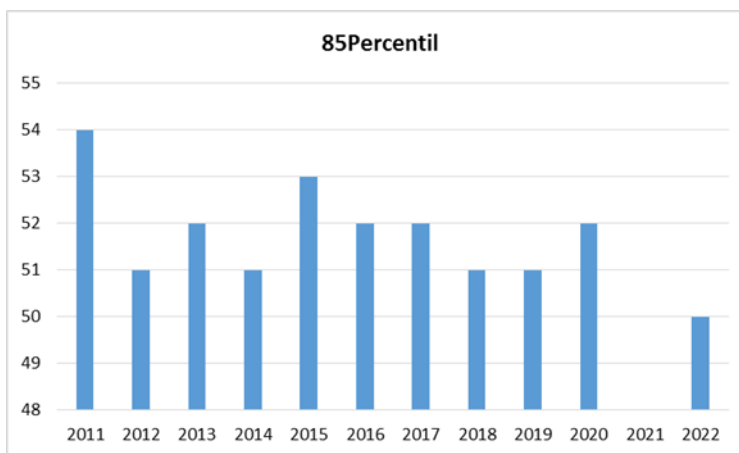

- Abaixo encontra-se a planilha da Tabulação de Velocidade para o Cálculo do 85 Percentil (intervalo de classe (km/h) x ponto médio de classe (km/h) x frequência das velocidades pontuais x frequência relativa (%) x frequência acumulada (%), cujos dados foram extraídos do equipamento no mês de outubro de 2022;

Monitoramento da Eficácia do Medidor Eletrônico de Velocidade - Controlador

Intervalo de Classe (km/h)	Ponto Médio de Classe (km/h)	Frequência de Velocidades Pontuais (n)	Frequência Relativa (%)	Frequência Acumulada	Frequência Acumulada (%)	85Percentil
0 - 10	5	430	0	430	0%	85%
10 - 20	15	8.234	1	8.664	1%	85%
20 - 30	25	14.629	2	23.293	4%	85%
30 - 40	35	122.317	19	145.610	23%	85%
40 - 50	45	380.266	59	525.876	81%	85%
50 - 60	55	119.337	18	645.213	100%	85%
60 - 70	65	1.501	0	646.714	100%	85%
70 - 80	75	71	0	646.785	100%	85%
80 - 90	85	15	0	646.800	100%	85%
90 - 100	95	2	0	646.802	100%	85%

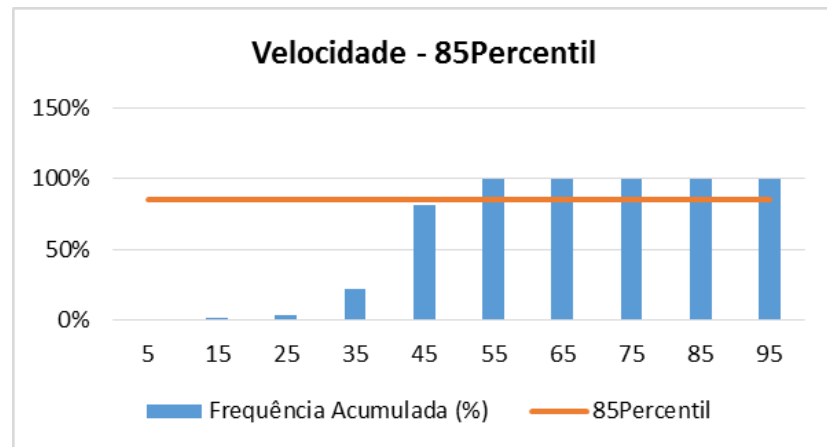

- Analisando os dados históricos de acidentes (2010 a 2020), considerando a faixa de 200m para cada sentido, houve redução (37%) de acidentes em relação ao ano anterior à instalação, com manutenção da velocidade 85percentil inferior ao máximo permitido para aquele trecho da via e fluxo permaneceu constante, mesmo em 2020 com as restrições da pandemia do Covid-19;
- Considerando que os dados da Resolução Contran nº 798, em 01/11/2020, que estabelece o parâmetro de 500m, abrangeu o período crítico da pandemia Covid-19, com significativa redução de fluxo de pedestres e veículos, além de ser o primeiro monitoramento após o início da operação do equipamento sob os novos parâmetros, a análise fica prejudicada, devendo ser monitorado os próximos períodos.

Monitoramento da Eficácia do Medidor Eletrônico de Velocidade - Controlador

- Assim, entendemos que, a manutenção do controlador de velocidade naquele local é necessária, pois se trata de local com intenso tráfego de veículos, leves e pesados, e para melhoria dos resultados de acidentalidade e, por conseguinte, para a segurança viária.

RESPONSÁVEL TÉCNICA

Nome: ENG^a DIVA YARA MELLO LEITE

Matrícula nº: 16489

Assinatura:

Data: 07/07/2023

- Fotos de Fevereiro de 2023:



Monitoramento da Eficácia do Medidor Eletrônico de Velocidade - Controlador



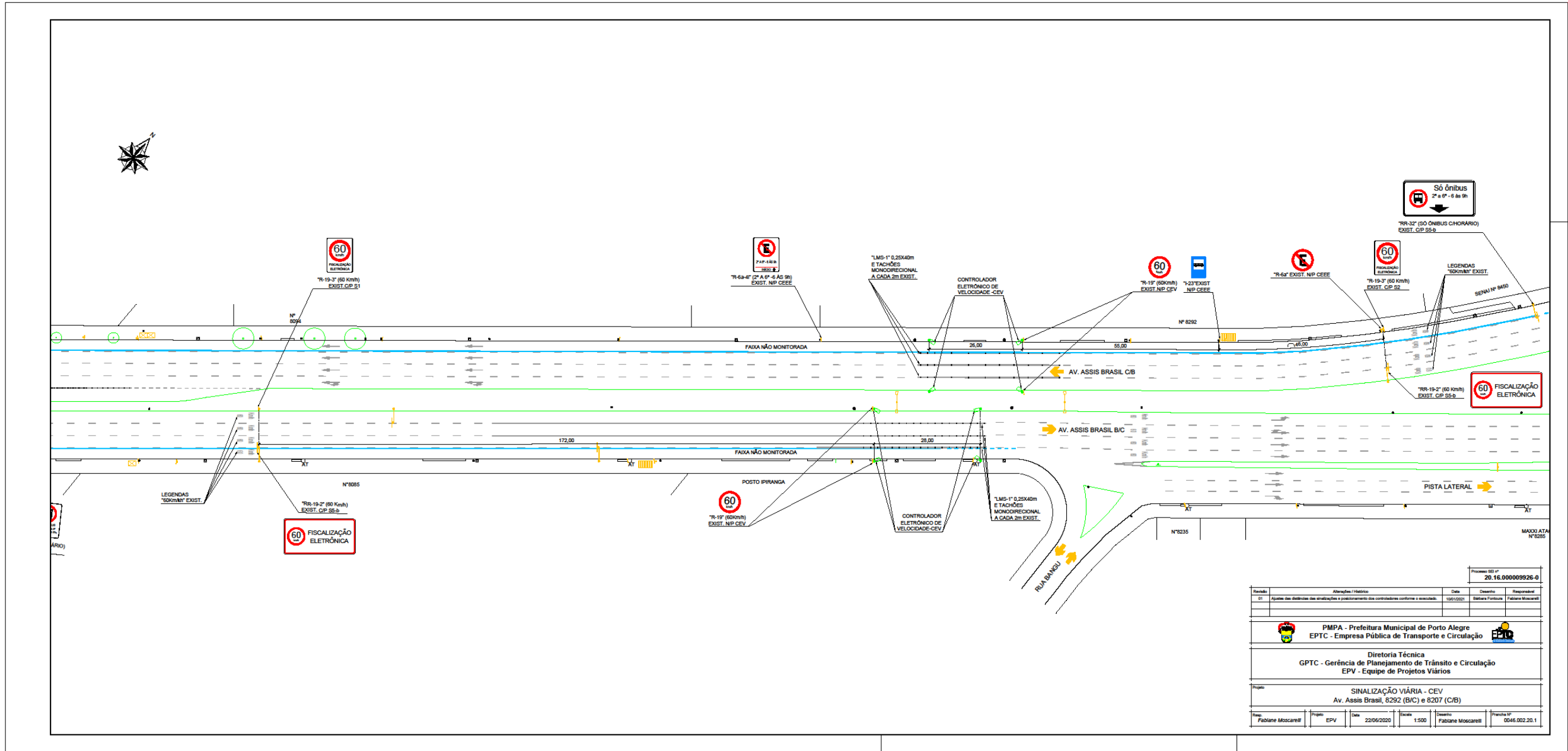

Processo 021 nº			
20.16.000009926-0			
Revista:	Atividade / Relatório:	Data:	Responsável:
01	Avaliação das condições de sinalização e posicionamento das contralores conforme o executado.	10/01/2021	Fabiane Porteira / Fabiane Moscarelli
PMPA - Prefeitura Municipal de Porto Alegre EPTC - Empresa Pública de Transporte e Circulação			
Diretoria Técnica GPTC - Gerência de Planejamento de Trânsito e Circulação EPV - Equipe de Projetos Viários			
Projeto: SINALIZAÇÃO VIÁRIA - CEV Av. Assis Brasil, 8292 (B/C) e 8207 (C/B)			
Elaborado:	Projeto:	Data:	Escala:
Fabiane Moscarelli	EPV	22/06/2020	1:500
Revisado:	Localidade:	Projeto nº:	Revista nº:
Fabiane Moscarelli		0045.002.20.1	