

Monitoramento da Eficácia do Medidor Eletrônico de Velocidade - Controlador

1. IDENTIFICAÇÃO DO ÓRGÃO DE TRÂNSITO

1.1. Razão Social: **EMPRESA PÚBLICA DE TRANSPORTE E CIRCULAÇÃO**

1.2. CNPJ: **02.510.700/0001-51**

1.3. Município/UF: **Porto Alegre/RS**

2 CARACTERÍSTICAS DO LOCAL/TRECHO DA VIA

2.1 Endereço:

2.1.1 Rodovia:

2.1.2 Logradouro: **AV. BENTO GONÇALVES nº 9515 - CB**

2.2 Sentido do Fluxo Fiscalizado:

2.2.1 Crescente

2.2.1 Decrescente

2.2.2 Ambos os sentidos

2.3 Classificação Viária (art. 60 do CTB):

2.3.1 **Via Urbana:** Trânsito Rápido Arterial Coletora Local

2.3.2 **Via Rural:** Rodovia Estrada

2.3.3 **Via Rural com Características de Urbana:** Rodovia Estrada

2.4 Tipo de Via

2.4.1 Pista principal

2.4.2 Pista Lateral/Marginal

2.5 Tipo de Pista

2.5.1 Pista simples¹

2.5.2 Pista dupla²

2.5.3 Pista múltipla³

2.6 **Quantidade de Faixas Fiscalizadas:** 3 (três)

¹ Quando na via não existir canteiro central, seja em sentido único ou duplo.

² Quando na via existir um canteiro central separando dois leitos carroçáveis, independentemente dos sentidos estabelecidos para o trânsito. Não são considerados como pistas duplas aquelas separadas por rios e por canteiros centrais extremamente largos os quais impossibilitam a transposição de um leito carroçável para o outro. **Obs.:** Leito carroçável consiste na porção da plataforma da via urbana ou rural que compreende a pista e os acostamentos, quando existirem. Considera-se que as vias com pistas duplas ou múltiplas tenham dois ou mais leitos carroçáveis.

³ Quando houver mais de um canteiro central, caracterizando a presença de três ou mais leitos carroçáveis.

Monitoramento da Eficácia do Medidor Eletrônico de Velocidade - Controlador

2.7 Geometria da Via

- 2.7.1 Aclive
- 2.7.2 Declive
- 2.7.3 Plano
- 2.7.4 Curva
- 2.7.5 Sinuosa
- 2.7.6 Outra:

2.8 Volume Médio Diário de Veículos (VDM): 22.593 veículos (outubro/2022)

Obs.: O VDM em UVP (Unidade Veicular Padrão), nos dias de semana típicos (terça-feira, quarta-feira e quinta-feira), em outubro de 2022, foi de 22.768 veículos

2.9 Trânsito de Vulneráveis

- 2.9.1 Crianças
- 2.9.2 Pessoa com deficiência
- 2.9.3 Pedestres
- 2.9.4 Ciclistas
- 2.9.5 Veículos não motorizados
- 2.9.6 Trânsito de animais selvagens
- 2.9.7 Outros:

2.10 Obras de Arte

- 2.10.1 Passarela
- 2.10.2 Passagem subterrânea
- 2.10.3 Viaduto
- 2.10.4 Ponte
- 2.10.5 Pórtico
- 2.10.6 Linha férrea
- 2.10.7 Outras:

Monitoramento da Eficácia do Medidor Eletrônico de Velocidade - Controlador

3 VELOCIDADE

3.1 Velocidade Regulamentada para o local ou trecho de instalação do equipamento (km/h): 60 km/h

3.1.1 Data: 10/07/2023

4 AUTORIDADE DE TRÂNSITO COM CIRCUNSCRIÇÃO SOBRE A VIA

4.1 Nome: *PEDRO DE SOUZA BISCH NETO*

4.2 Matrícula nº: 23442

4.3 Assinatura:

Monitoramento da Eficácia do Medidor Eletrônico de Velocidade - Controlador

ANEXO I
CONSIDERAÇÕES FINAIS

- Local com monitoramento eletrônico de velocidade desde 2000;
- Equipamento retirado em novembro de 2009 por encerramento de contrato. Novo equipamento instalado em dezembro de 2009, através do Contrato 17/2009. Equipamento retirado em novembro de 2010 por encerramento de contrato e reinstalado em dezembro de 2010, através do Contrato 27/2010; Equipamento desligado em 08/09/2015 por encerramento de contrato e nova equipamento instalado em 21/10/2015;
- Equipamento atual iniciou a operação em 30/11/2020, através do Contrato nº 07/2020, vigente a partir de 19/08/2020 com duração de 12 meses, prorrogáveis até o limite máximo de 60 meses – SEI 20.16.000008782;
- Trecho reto, precedido por curva, plano, com pavimento de asfalto;
- Via com sentido duplo de tráfego, com canteiro central entre as pistas;
- Parada de ônibus nos dois sentidos da via;
- Campus de universidade junto ao local abrangido pelo equipamento;
- Divisão de faixas com linha simples seccionadas e contínuas com tachas junto ao equipamento controlador de velocidade;
- Sinalização vertical de regulamentação, advertência e indicação;
- Passeio público pavimentado em ambos os sentidos das pistas;
- VDM e velocidade 85% Percentil obtidos de dados do equipamento controlador de velocidade;
- A fonte de dados históricos dos acidentes é do Cadastro de Acidentes de Trânsito (CAT) da EPTC, considerando 200m para cada sentido, a partir do numeral do equipamento, até a entrada em vigor da Resolução Contran nº 798, em 01/11/2020, que estabelece o parâmetro de 500m. Assim, os dados históricos são resultados da pesquisa de acidentes na faixa de 200m para cada sentido e, a partir 01/11/2020, de 500m para cada sentido. Este fato poderá alterar o número de acidentes e de vítimas, prejudicando a análise comparativa;
- A seguir, planilha com os dados históricos dos acidentes, cuja base é o Cadastro de Acidentes de EPTC (CAT), considerando 200m para cada sentido, a partir do equipamento e de 500m a partir da Resolução 798/2020.

Monitoramento da Eficácia do Medidor Eletrônico de Velocidade - Controlador

Na planilha a partir da vigência da Resolução 798/2020 foi incluído o número de feridos – leves e graves, sendo considerados graves aqueles que tiveram em atendimento hospitalar por, no mínimo, 1 (um) dia. Também foi incluída a Unidade Padrão de Severidade (UPS) de cada acidente, sendo igual 1 aqueles sem feridos, 5 com feridos e 13 com morte;

<i>Período</i>	<i>Data</i>	<i>Acidentes</i>
ANTES da Instalação do Controlador - 200m		
6 Meses	06/11/1999 a 05/05/2000	3
1 Ano	06/05/1999 a 05/05/2000	4
APÓS da Instalação do Controlador - 200m		
(6 Meses)	06/05/2000 a 05/11/2000	1
Período 1	06/05/2000 a 05/05/2001	2
Período 2	06/05/2010 a 05/05/2011	2
Período 3	06/05/2011 a 05/05/2012	3
Período 4	06/05/2012 a 05/05/2013	6
Período 5	06/05/2013 a 05/05/2014	6
Período 6	06/05/2014 a 05/05/2015	0
Período 7	06/05/2015 a 05/05/2016	2
Período 8	06/05/2016 a 05/05/2017	0
Período 9	06/05/2017 a 05/05/2018	2
Período 10	06/05/2018 a 05/05/2019	2
Período 11	06/05/2019 a 05/05/2020	2

APÓS da Instalação do Controlador - Resolução 798 - 500m						
<i>Período</i>	<i>Acidentes</i>	<i>Feridos</i>		<i>Fatais</i>	<i>UPS</i>	<i>Tipo de Acidente</i>
		<i>Leves</i>	<i>Graves</i>			
30/11/2020 a 29/11/2022	7	3	1	0	19	Abalroamento
	9	2	1	1	21	Colisão
	2	2	0	0	10	Queda
	1	2	0	0	5	Eventual
Total	19	9	2	1	55	

Monitoramento da Eficácia do Medidor Eletrônico de Velocidade - Controlador

- Considerando apenas os dados de acidentes no trecho de 200m para cada sentido, a partir do equipamento, a média anual dos acidentes ocorridos no período de 10 anos – 06/05/2010 a 05/05/2020 - é 38% menor em relação ao ano imediatamente anterior ao início da operação. Considerando os dados da Resolução Contran nº 798, de 01/11/2020, que estabelece o parâmetro de 500m, a comparação fica prejudicada, tendo em vista ser o primeiro monitoramento realizado sob os novos parâmetros e lembrando que o período abrangeu a situação atípica da pandemia do Covid-19, com reflexo na mobilidade urbana, com redução de fluxo de veículos e pedestres;
- Os dados de velocidade por veículo e volume de tráfego utilizados são extraídos da plataforma dos controladores de velocidade. Os registros informam pista, endereço, data, hora e velocidades individuais. A partir de 2020, os dados para o monitoramento, preconizado pela Resolução Contran nº 798 de 01/11/20, são extraídos do mês anterior ao do aniversário da instalação;
- Os dados históricos do volume de tráfego, tabulados a seguir, foram extraídos da plataforma dos controladores de velocidade. O VDM (volume diário médio) está em UVP (unidade veicular padrão), nos dias de semana típicos (terça, quarta e quinta-feira), sendo que, em 2022, o mês de extração foi outubro;

ANO	VDM (uvp)
2011	22.855
2012	24.794
2013	25.269
2014	26.327
2015	25.614
2016	25.122
2017	25.232
2018	24.844
2019	25.611
2020	24.017
2021	22.817
2022	22.768

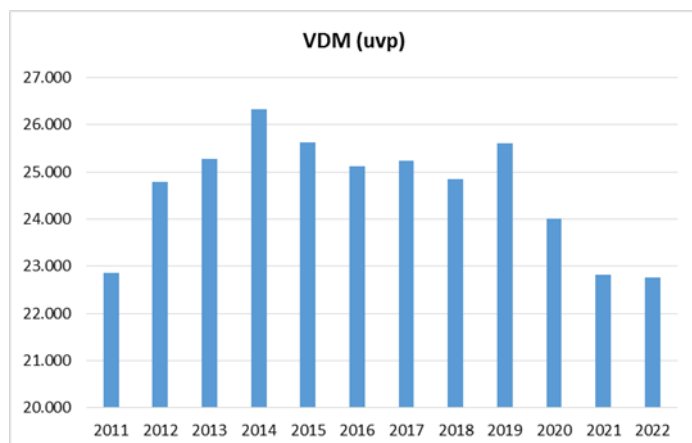

Monitoramento da Eficácia do Medidor Eletrônico de Velocidade - Controlador

- A velocidade 85percentil praticada antes da instalação do controlador era 62km/h, e nos últimos anos (2011 a 2022) está abaixo 60km/h estipulada equipamento, sendo que no mês da medição (outubro/2022) foi de 53km/h;

Ano	85Percentil
2011	55
2012	55
2013	55
2014	55
2015	56
2016	56
2017	56
2018	56
2019	55
2020	56
2021	
2022	53

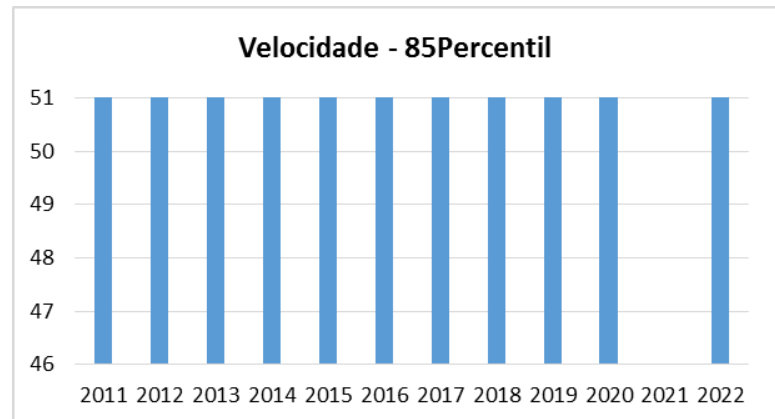

- Abaixo encontra-se a planilha da Tabulação de Velocidade para o Cálculo do 85 Percentil (intervalo de classe (km/h) x ponto médio de classe (km/h) x frequência das velocidades pontuais x frequência relativa (%) x frequência acumulada (%), cujos dados foram extraídos do equipamento no mês de outubro de 2022;

Intervalo de Classe (km/h)	Ponto Médio de Classe (km/h)	Frequência de Velocidades Pontuais (n)	Frequência Relativa (%)	Acumulado (%)	Frequência Acumulada (%)
0 - 10	5	76	0	76	0%
10 - 20	15	303	0	379	0%
20 - 30	25	3.619	1	3.998	1%
30 - 40	35	47.248	7	51.246	7%
40 - 50	45	386.643	55	437.889	63%
50 - 60	55	259.460	37	697.349	100%
60 - 70	65	2.898	0	700.247	100%
70 - 80	75	82	0	700.329	100%
80 - 90	85	52	0	700.381	100%
90 - 100	95	10	0	700.391	100%
100 - 110	105	6	0	700.397	100%

Monitoramento da Eficácia do Medidor Eletrônico de Velocidade - Controlador

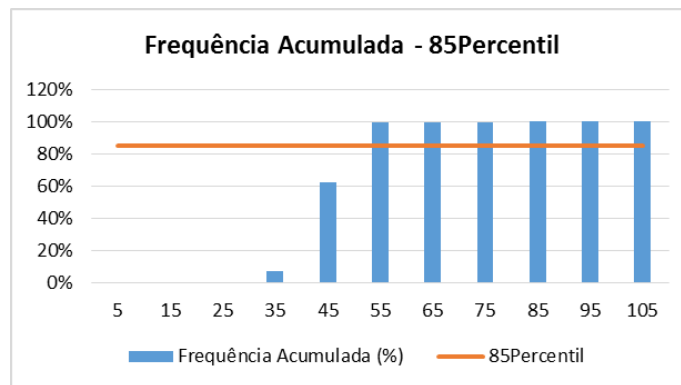

- Analisando os dados históricos de acidentes (2010 a 2020), considerando a faixa de 200m para cada sentido, houve redução (38%) de acidentes em relação ao ano anterior à instalação; com manutenção da velocidade 85percentil inferior ao máximo permitido para aquele trecho da via e fluxo permaneceu constante, inclusive em 2020, mesmo as restrições da pandemia do Covid-19;
- Considerando que os dados da Resolução Contran nº 798, em 01/11/2020, que estabelece o parâmetro de 500m, abrangeu o período crítico da pandemia Covid-19, com significativa redução de fluxo de pedestres e veículos, além de ser o primeiro monitoramento após o início da operação do equipamento sob os novos parâmetros, a análise fica prejudicada, devendo ser monitorado os próximos períodos;
- Assim, entendemos que, a manutenção do controlador de velocidade naquele local é necessária, pois se trata de local com intenso tráfego de pedestres e veículos e para melhoria dos resultados de acidentalidade e, por conseguinte, para a segurança viária.

RESPONSÁVEL TÉCNICA

Nome: *ENG^a DIVA YARA MELLO LEITE*

Matrícula nº: *1648.9*

Assinatura:

Data: *10/07/2023*

Monitoramento da Eficácia do Medidor Eletrônico de Velocidade - Controlador

➤ Fotos de Fevereiro de 2023:



