

Monitoramento da Eficácia do Medidor Eletrônico de Velocidade - Controlador

1. IDENTIFICAÇÃO DO ÓRGÃO DE TRÂNSITO

1.1. Razão Social: **EMPRESA PÚBLICA DE TRANSPORTE E CIRCULAÇÃO**

1.2. CNPJ: **02.510.700/0001-51**

1.3. Município/UF: **Porto Alegre/RS**

2 CARACTERÍSTICAS DO LOCAL/TRECHO DA VIA

2.1 Endereço:

2.1.1 Rodovia:

2.1.2 Logradouro: **AV. DIÁRIO DE NOTÍCIAS n° 915 - CB**

2.2 Sentido do Fluxo Fiscalizado:

2.2.1 Crescente

2.2.1 Decrescente

2.2.2 Ambos os sentidos

2.3 Classificação Viária (art. 60 do CTB):

2.3.1 **Via Urbana:** Trânsito Rápido Arterial Coletora Local

2.3.2 **Via Rural:** Rodovia Estrada

2.3.3 **Via Rural com Características de Urbana:** Rodovia Estrada

2.4 Tipo de Via

2.4.1 Pista principal

2.4.2 Pista Lateral/Marginal

2.5 Tipo de Pista

2.5.1 Pista simples¹

2.5.2 Pista dupla²

2.5.3 Pista múltipla³

2.6 **Quantidade de Faixas Fiscalizadas:** 3 (três)

¹ Quando na via não existir canteiro central, seja em sentido único ou duplo.

² Quando na via existir um canteiro central separando dois leitos carroçáveis, independentemente dos sentidos estabelecidos para o trânsito. Não são considerados como pistas duplas aquelas separadas por rios e por canteiros centrais extremamente largos os quais impossibilitam a transposição de um leito carroçável para o outro. **Obs.:** Leito carroçável consiste na porção da plataforma da via urbana ou rural que compreende a pista e os acostamentos, quando existirem. Considera-se que as vias com pistas duplas ou múltiplas tenham dois ou mais leitos carroçáveis.

³ Quando houver mais de um canteiro central, caracterizando a presença de três ou mais leitos carroçáveis.

Monitoramento da Eficácia do Medidor Eletrônico de Velocidade - Controlador

2.7 Geometria da Via

- 2.7.1 Aclive
- 2.7.2 Declive
- 2.7.3 Plano
- 2.7.4 Curva
- 2.7.5 Sinuosa
- 2.7.6 Outra:

2.8 Volume Médio Diário de Veículos (VDM): 21.595 veículos (outubro/2022)

Obs.: O VDM em UVP (Unidade Veicular Padrão), nos dias de semana típicos (terça-feira, quarta-feira e quinta-feira), em outubro de 2022, foi de 24.247 veículos

2.9 Trânsito de Vulneráveis

- 2.9.1 Crianças
- 2.9.2 Pessoa com deficiência
- 2.9.3 Pedestres
- 2.9.4 Ciclistas
- 2.9.5 Veículos não motorizados
- 2.9.6 Trânsito de animais selvagens
- 2.9.7 Outros:

2.10 Obras de Arte

- 2.10.1 Passarela
- 2.10.2 Passagem subterrânea
- 2.10.3 Viaduto
- 2.10.4 Ponte
- 2.10.5 Pórtico
- 2.10.6 Linha férrea
- 2.10.7 Outras:

Monitoramento da Eficácia do Medidor Eletrônico de Velocidade - Controlador

3 VELOCIDADE

3.1 Velocidade Regulamentada para o local ou trecho de instalação do equipamento (km/h): 60 km/h

3.1.1 Data: 11/07/2023

4 AUTORIDADE DE TRÂNSITO COM CIRCUNSCRIÇÃO SOBRE A VIA

4.1 Nome: *PEDRO DE SOUZA BISCH NETO*

4.2 Matrícula nº: 23442

4.3 Assinatura:

Monitoramento da Eficácia do Medidor Eletrônico de Velocidade - Controlador

ANEXO I
CONSIDERAÇÕES FINAIS

- Local com monitoramento eletrônico de velocidade desde 30/11/2020, através do Contrato nº 07/2020, vigente a partir de 19/08/2020 com duração de 12 meses, prorrogáveis até o limite máximo de 60 meses – SEI 20.16.000008782;
- Trecho reto, plano, com pavimento de asfalto;
- Via com sentido duplo de tráfego, com canteiro central dividindo as pistas;
- Parada de ônibus em ambos os lados da via;
- Polos importantes (Shopping Barra Sul e complexo Pontal) geradores de tráfego de veículos e pessoas;
- Divisão de faixas com linha simples seccionadas e contínuas com tachas junto ao equipamento controlador de velocidade;
- Ciclovia no sentido centro–bairro;
- Sinalização vertical de regulamentação, advertência e indicação;
- Passeio público pavimentado em ambos os sentidos das pistas;
- VDM e velocidade 85% Percentil, a partir de 2020, obtidos de dados do equipamento controlador de velocidade;
- A fonte de dados históricos dos acidentes é do Cadastro de Acidentes de Trânsito (CAT) da EPTC, considerando 200m para cada sentido, a partir do numeral do equipamento, até a entrada em vigor da Resolução Contran nº 798, em 01/11/2020, que estabelece o parâmetro de 500m. Assim, os dados históricos são resultados da pesquisa de acidentes na faixa de 200m para cada sentido, utilizada antes da instalação do equipamento, e, a partir 01/11/2020, de 500m para cada sentido. Este fato poderá alterar o número de acidentes e de vítimas, prejudicando a análise comparativa;
- A seguir, planilha com os dados históricos dos acidentes, cuja base é o Cadastro de Acidentes de EPTC (CAT), considerando 200m para cada sentido, a partir do equipamento e de 500m a partir da Resolução 798/2020.

Na planilha a partir da vigência da Resolução 798/2020 foi incluído o número de feridos – leves e graves, sendo considerados graves aqueles que tiveram em atendimento hospitalar por, no mínimo, 1 (um) dia. Também foi incluída a Unidade Padrão de

Monitoramento da Eficácia do Medidor Eletrônico de Velocidade - Controlador

Severidade (UPS) de cada acidente, sendo igual 1 aqueles sem feridos, 5 com feridos e 13 com morte;

<i>Período</i>	<i>Data</i>	<i>Acidentes</i>
ANTES da Instalação do Controlador - 200m		
Período 1 (6 Meses)	03/05/2020 a 02/11/2020	0
Período 2 (1 ano)	03/11/2019 a 02/11/2020	4

APÓS da Instalação do Controlador - Resolução 798 - 500m						
<i>Período</i>	<i>Acidentes</i>	<i>Feridos</i>		<i>Fatais</i>	<i>UPS</i>	<i>Tipo de Acidente</i>
		<i>Leves</i>	<i>Graves</i>			
30/11/2020 a 29/11/2022	1	0	0	0	1	Abalroamento
	5	3	0	0	13	Colisão
	3	0	0	0	3	Tombamento
	1	0	0	0	1	Eventual
Total	10	3	0	0	18	

- Considerando que os dados de acidentes, antes do início da operação do equipamento, têm parâmetros diferentes em decorrência da entrada em vigor Resolução Contran nº 798, em 01/11/2020, que estabelece o parâmetro de 500m, a análise comparativa fica prejudicada, devendo-se aguardar os próximos monitoramentos.
- Os dados de velocidade por veículo e volume de tráfego utilizados são extraídos da plataforma dos controladores de velocidade. Os registros informam pista, endereço, data, hora e velocidades individuais. A partir de 2020, os dados para o monitoramento, preconizado pela Resolução Contran nº 798 de 01/11/20, são extraídos do mês anterior ao do aniversário da instalação;
- Os dados de volume de tráfego utilizados são extraídos da plataforma dos controladores de velocidade. Os registros informam pista, endereço, data, hora e velocidades individuais. Obs. VDM em UVP, nos dias de semana típicos (terça, quarta e quinta-feira), em outubro de 2022;

Monitoramento da Eficácia do Medidor Eletrônico de Velocidade - Controlador

ANO	VDM (uvp)
2019	25.066
2020	
2021	22.915
2022	24.247

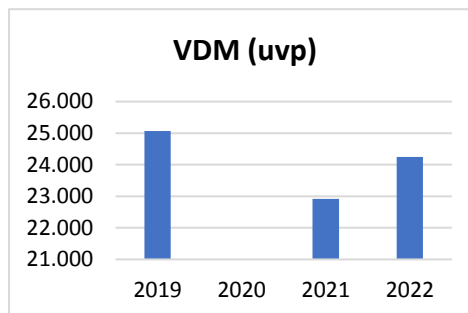

- A velocidade 85percentil praticada antes da instalação do controlador, medida por pesquisa pontual com equipamento portátil, foi de 69km/h. A partir da instalação do equipamento controlador de velocidade, a velocidade 85percentil apurada em outubro/2022 foi de 52 km/h, ficando abaixo dos 60km/h estipulado equipamento;

Ano	85Percentil
2019	69
2020	
2021	
2022	52

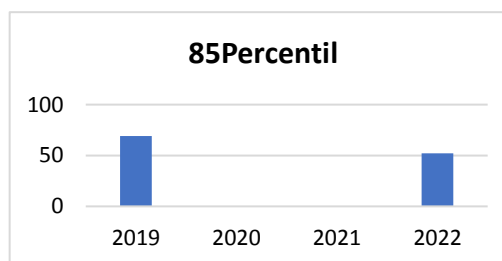

- Abaixo encontra-se a planilha da Tabulação de Velocidade para o Cálculo do 85 Percentil (intervalo de classe (km/h) x ponto médio de classe (km/h) x frequência das velocidades pontuais x frequência relativa (%) x frequência acumulada (%), cujos dados foram extraídos do equipamento no mês de outubro de 2022;

Intervalo de Classe (km/h)	Ponto Médio de Classe (km/h)	Frequência de Velocidades Pontuais (n)	Frequência Relativa (%)	Acumulado (%)	Frequência Acumulada (%)
0 - 10	5	2.429	0	2.429	0%
10 - 20	15	5.866	1	8.295	1%
20 - 30	25	24.546	4	32.841	5%
30 - 40	35	116.002	17	148.843	22%
40 - 50	45	326.995	49	475.838	71%
50 - 60	55	189.793	28	665.631	99%
60 - 70	65	3.673	1	669.304	100%
70 - 80	75	121	0	669.425	100%
80 - 90	85	21	0	669.446	100%
90 - 100	95	9	0	669.455	100%
100 - 110	105	2	0	669.457	100%
110 - 120	115	3	0	669.460	100%

Monitoramento da Eficácia do Medidor Eletrônico de Velocidade - Controlador

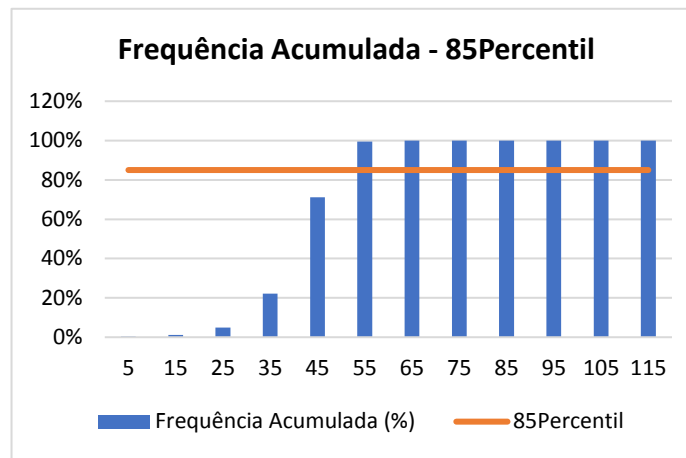

- Tendo em vista que a análise da acidentalidade ficou prejudicada pela alteração dos parâmetros em decorrência da entrada em vigor Resolução Contran nº 798, em 01/11/2020, devendo-se aguardar os próximos monitoramentos, lembrando que o período do monitoramento abrangeu a pandemia Covid-19, com significativa redução de fluxo de pedestres e veículos, além de ser o primeiro monitoramento após o início da operação do equipamento.

RESPONSÁVEL TÉCNICA

Nome: *ENG^a DIVA YARA MELLO LEITE*

Matrícula nº: *16489*

Assinatura:

Data: *11/07/2023*

Monitoramento da Eficácia do Medidor Eletrônico de Velocidade - Controlador

➤ Fotos de Fevereiro de 2023:

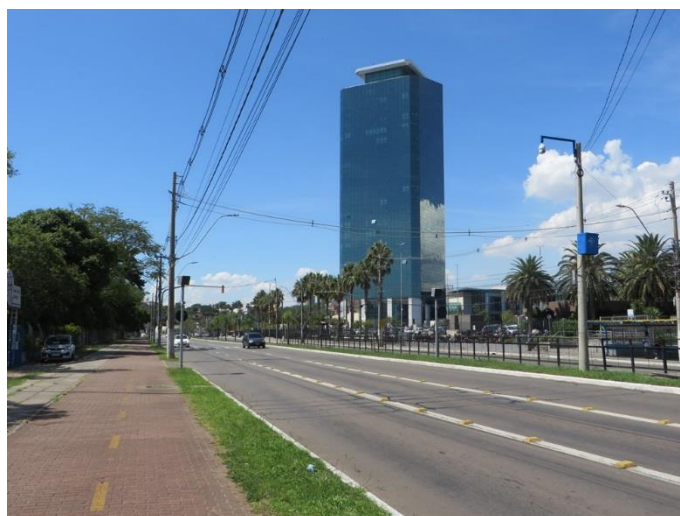
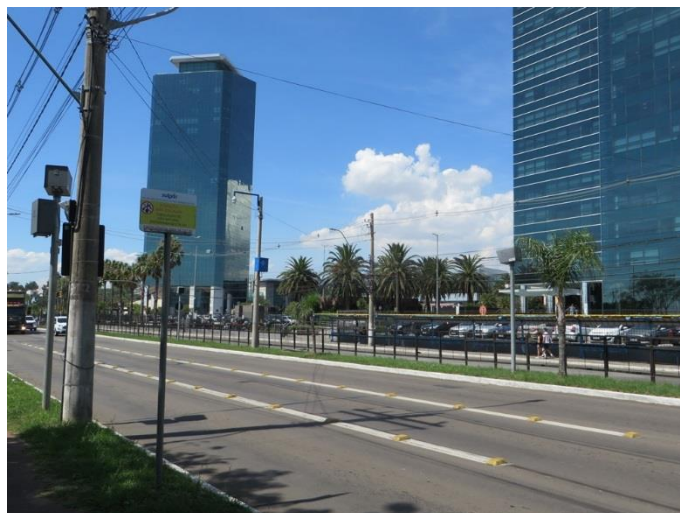
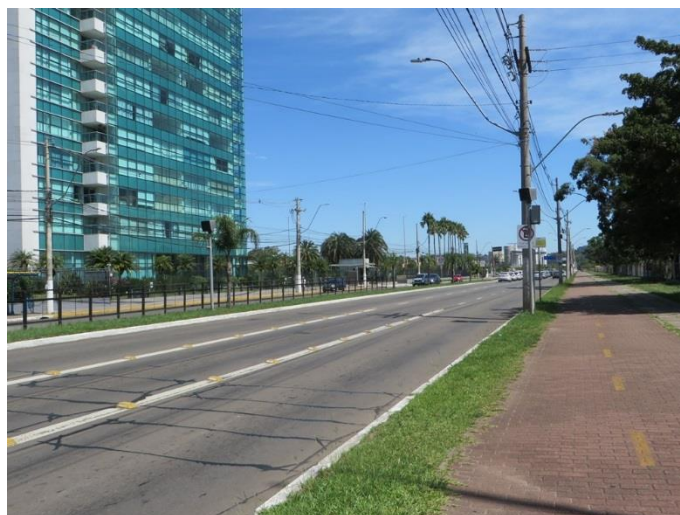

Monitoramento da Eficácia do Medidor Eletrônico de Velocidade - Controlador



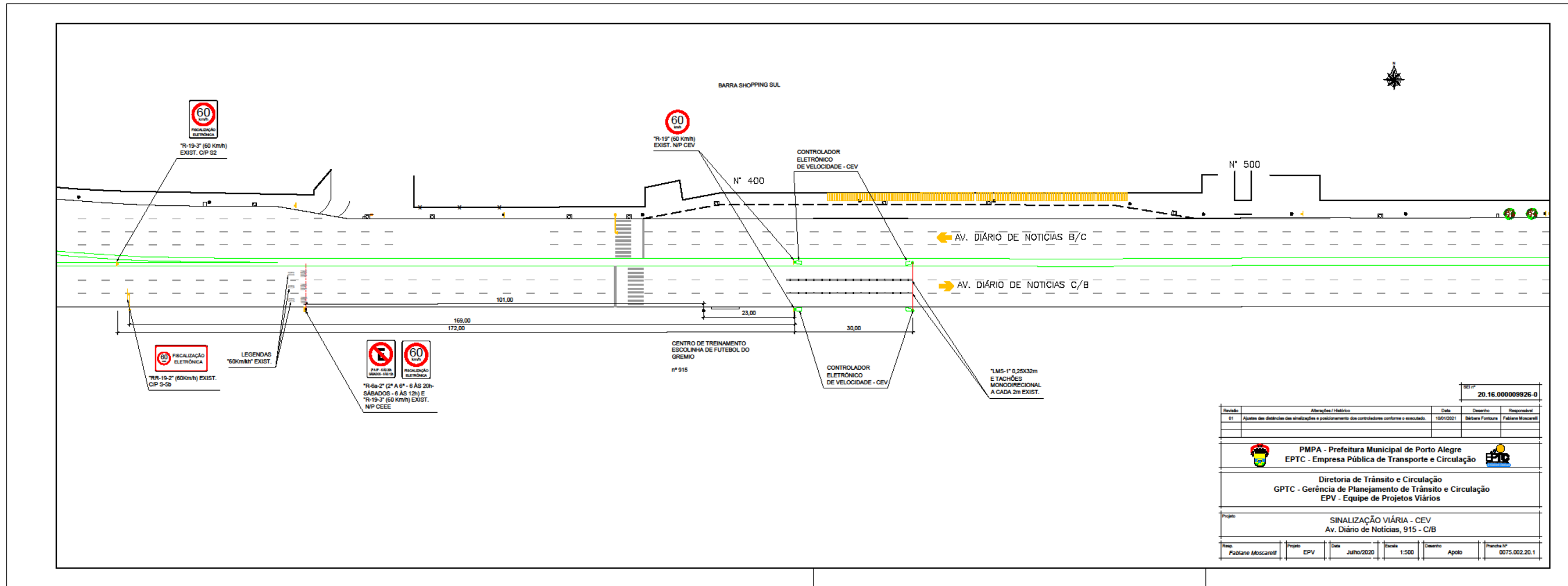

Revisão	Alterações / Histórico	Data	Desenho	Responsável
01	Ajustes das distâncias das sinalizações e posicionamento dos controladores conforme o executado.	13/07/2021	Steliana Fortuna	Fabiane Moscarelli

20.16.00009926-0

Diretoria de Trânsito e Circulação
 GPTC - Gerência de Planejamento de Trânsito e Circulação
 EPV - Equipe de Projetos Viários

Projeto: SINALIZAÇÃO VIÁRIA - CEV
 Av. Diário de Notícias, 915 - C/B

Elaborado:	Projeto:	Data:	Escala:	Desenho:	Planilha:
Fabiane Moscarelli	EPV	Julho/2020	1:500	Apelo	0075.002.20.1