

Monitoramento da Eficácia do Medidor Eletrônico de Velocidade - Controlador

1. IDENTIFICAÇÃO DO ÓRGÃO DE TRÂNSITO

1.1. Razão Social: EMPRESA PÚBLICA DE TRANSPORTE E CIRCULAÇÃO

1.2. CNPJ: 02.510.700/0001-51

1.3. Município/UF: Porto Alegre/RS

2 CARACTERÍSTICAS DO LOCAL/TRECHO DA VIA

2.1 Endereço:

2.1.1 Rodovia:

2.1.2 Logradouro: **AV. DR. NILO PEÇANHA Nº 2685 - CB**

2.2 Sentido do Fluxo Fiscalizado:

2.2.1 Crescente

2.2.1 Decrescente

2.2.2 Ambos os sentidos

2.3 Classificação Viária (art. 60 do CTB):

2.3.1 **Via Urbana:** Trânsito Rápido Arterial Coletora Local

2.3.2 **Via Rural:** Rodovia Estrada

2.3.3 **Via Rural com Características de Urbana:** Rodovia Estrada

2.4 Tipo de Via

2.4.1 Pista principal

2.4.2 Pista Lateral/Marginal

2.5 Tipo de Pista

2.5.1 Pista simples¹

2.5.2 Pista dupla²

2.5.3 Pista múltipla³

2.6 Quantidade de Faixas Fiscalizadas: 3 (três)

¹ Quando na via não existir canteiro central, seja em sentido único ou duplo.

² Quando na via existir um canteiro central separando dois leitos carroçáveis, independentemente dos sentidos estabelecidos para o trânsito. Não são considerados como pistas duplas aquelas separadas por rios e por canteiros centrais extremamente largos os quais impossibilitam a transposição de um leito carroçável para o outro. **Obs.:** Leito carroçável consiste na porção da plataforma da via urbana ou rural que compreende a pista e os acostamentos, quando existirem. Considera-se que as vias com pistas duplas ou múltiplas tenham dois ou mais leitos carroçáveis.

³ Quando houver mais de um canteiro central, caracterizando a presença de três ou mais leitos carroçáveis.

Monitoramento da Eficácia do Medidor Eletrônico de Velocidade - Controlador

2.7 Geometria da Via

- 2.7.1 Aclive
- 2.7.2 Declive
- 2.7.3 Plano
- 2.7.4 Curva
- 2.7.5 Sinuosa
- 2.7.6 Outra:

2.8 Volume Médio Diário de Veículos (VDM): 22.125 veículos (novembro/2022)

Obs.: O VDM em UVP (Unidade Veicular Padrão), nos dias de semana típicos (terça-feira, quarta-feira e quinta-feira), em novembro de 2022, foi de 124.048 veículos

2.9 Trânsito de Vulneráveis

- 2.9.1 Crianças
- 2.9.2 Pessoa com deficiência
- 2.9.3 Pedestres
- 2.9.4 Ciclistas
- 2.9.5 Veículos não motorizados
- 2.9.6 Trânsito de animais selvagens
- 2.9.7 Outros:

2.10 Obras de Arte

- 2.10.1 Passarela
- 2.10.2 Passagem subterrânea
- 2.10.3 Viaduto
- 2.10.4 Ponte
- 2.10.5 Pórtico
- 2.10.6 Linha férrea
- 2.10.7 Outras:

Monitoramento da Eficácia do Medidor Eletrônico de Velocidade - Controlador

3 VELOCIDADE

3.1 Velocidade Regulamentada para o local ou trecho de instalação do equipamento (km/h): 60
km/h

3.2 Data: 13/07/2023

4 AUTORIDADE DE TRÂNSITO COM CIRCUNSCRIÇÃO SOBRE A VIA

4.1 Nome: *PEDRO DE SOUZA BISCH NETO*

4.2 Matrícula nº: 23442

4.3 Assinatura:

Monitoramento da Eficácia do Medidor Eletrônico de Velocidade - Controlador

ANEXO I
CONSIDERAÇÕES FINAIS

- Local com monitoramento eletrônico de velocidade desde 2010;
- Equipamento desligado em 08/09/2015 por encerramento de contrato e reinstalado em 03/12/2015;
- Equipamento atual iniciou a operação em 28/12/2020, através do Contrato nº 07/2020, vigente a partir de 19/08/2020 com duração de 12 meses, prorrogáveis até o limite máximo de 60 meses – SEI 20.16.000008782;
- Trecho reto, leve aclive, com pavimento de asfalto;
- Via com sentido duplo de tráfego, com canteiro central entre as pistas;
- Parada de ônibus nos dois sentidos da via;
- Região com comércio e prestação de serviços do setor terciário: comércio e serviços e unidades residenciais multifamiliares;
- Próxima a shopping center tradicional da cidade (Iguatemi);
- Divisão de faixas com linha simples seccionadas e contínuas com tachas junto ao equipamento controlador de velocidade;
- Sinalização vertical de regulamentação, advertência e indicação;
- Passeio público pavimentado em ambos os sentidos das pistas;
- VDM e velocidade 85% Percentil, a partir de 2011, obtidos de dados do equipamento controlador de velocidade;
- A fonte de dados históricos dos acidentes é do Cadastro de Acidentes de Trânsito (CAT) da EPTC, considerando 200m para cada sentido, a partir do numeral do equipamento, até a entrada em vigor da Resolução Contran nº 798, em 01/11/2020, que estabelece o parâmetro de 500m. Assim, os dados históricos são resultados da pesquisa de acidentes na faixa de 200m para cada sentido e, a partir 01/11/2020, de 500m para cada sentido. Este fato poderá alterar o número de acidentes e de vítimas, prejudicando a análise comparativa;
- A seguir, planilha com os dados históricos dos acidentes, cuja base é o Cadastro de Acidentes de EPTC (CAT), considerando 200m para cada sentido, a partir do equipamento e de 500m a partir da Resolução 798/2020.

Monitoramento da Eficácia do Medidor Eletrônico de Velocidade - Controlador

Na planilha a partir da vigência da Resolução 798/2020 foi incluído o número de feridos – leves e graves, sendo considerados graves aqueles que tiveram em atendimento hospitalar por, no mínimo, 1 (um) dia. Também foi incluída a Unidade Padrão de Severidade (UPS) de cada acidente, sendo igual 1 aqueles sem feridos, 5 com feridos e 13 com morte;

<i>Período</i>	<i>Data</i>	<i>Acidentes</i>
ANTES da Instalação do Controlador - 200m		
6 Meses	15/06/2010 a 14/12/2010	8
1 Ano	15/12/2009 a 14/12/2010	28
APÓS da Instalação do Controlador - 200m		
(6 Meses)	15/12/2010 a 14/06/2011	10
Ano 1	15/12/2010 a 14/12/2011	15
Ano 2	15/12/2011 a 14/12/2012	20
Ano 3	15/12/2012 a 14/12/2013	14
Ano 4	15/12/2013 a 14/12/2014	13
Ano 5	15/12/2014 a 14/12/2015	16
Ano 6	15/12/2015 a 14/12/2016	5
Ano 7	15/12/2016 a 14/12/2017	6
Ano 8	15/12/2017 a 14/12/2018	9
Ano 9	15/12/2018 a 14/12/2019	6

APÓS da Instalação do Controlador - Resolução 798 - 500m						
<i>Período</i>	<i>Acidentes</i>	<i>Feridos</i>		<i>Fatais</i>	<i>UPS</i>	<i>Tipo de Acidente</i>
		<i>Leves</i>	<i>Graves</i>			
28/12/2020 a 27/12/2022	17	0	1	0	21	Abaloamento
	2	2	0	0	10	Atropelamento
	17	2	0	0	25	Colisão
	5	1	0	0	9	Choque
	1	1	0	0	5	Queda
	1	0	0	0	1	Eventual
Total	43	6	1	0	71	

Monitoramento da Eficácia do Medidor Eletrônico de Velocidade - Controlador

- Considerando apenas os dados de acidentes no trecho de 200m para cada sentido, a partir do equipamento, a média anual dos acidentes ocorridos no período de 9 anos – 15/12/2010 a 14/12/2019 - é 65% menor em relação ao ano imediatamente anterior à instalação. Considerando os dados da Resolução Contran nº 798, em 01/11/2020, que estabelece o parâmetro de 500m, a comparação fica prejudicada, tendo em vista ser o primeiro monitoramento realizado sob os novos parâmetros;
- Os dados de velocidade por veículo e volume de tráfego utilizados são extraídos da plataforma dos controladores de velocidade. Os registros informam pista, endereço, data, hora e velocidades individuais. A partir de 2020, os dados para o monitoramento, preconizado pela Resolução Contran nº 798 de 01/11/20, são extraídos do mês anterior ao do aniversário da instalação;
- Os dados históricos do volume de tráfego, tabulados a seguir, foram extraídos da plataforma dos controladores de velocidade. O VDM (volume diário médio) está em UVP (unidade veicular padrão), nos dias de semana típicos (terça, quarta e quinta-feira), sendo que, em 2022, o mês de extração foi novembro;

ANO	VDM (uvp)
2011	27.114
2012	27.211
2013	27.049
2014	28.070
2015	28.010
2016	26.245
2017	28.146
2018	27.344
2019	28.111
2020	
2021	22.653
2022	24.048

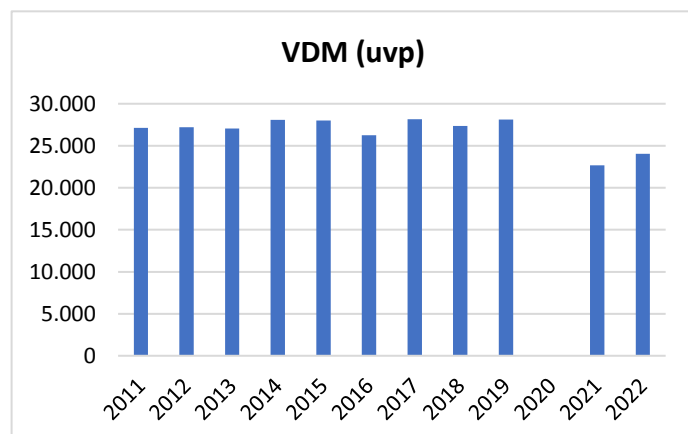

Monitoramento da Eficácia do Medidor Eletrônico de Velocidade - Controlador

- A velocidade 85percentil praticada antes da instalação do controlador foi de 87km/h, mas a partir de 2011 está abaixo dos 60km/h estipulada equipamento, sendo que no mês da medição deste ano (novembro /2022) foi de 47km/h;

Ano	85Percentil
2011	47
2012	46
2013	46
2014	46
2015	46
2016	46
2017	47
2018	47
2019	47
2020	
2021	
2022	47

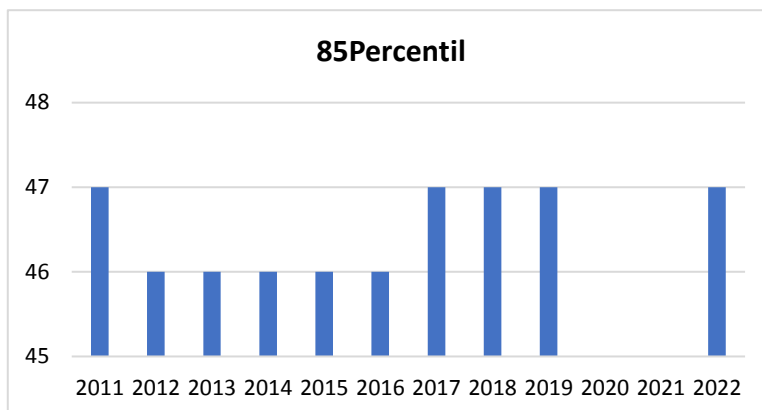

- Abaixo encontra-se a planilha da Tabulação de Velocidade para o Cálculo do 85 Percentil (intervalo de classe (km/h) x ponto médio de classe (km/h) x frequência das velocidades pontuais x frequência relativa (%) x frequência acumulada (%), cujos dados foram extraídos do equipamento no mês de novembro de 2022;

Intervalo de Classe (km/h)	Ponto Médio de Classe (km/h)	Frequência de Velocidades Pontuais (n)	Frequência Relativa (%)	Acumulado (%)	Frequência Acumulada (%)
0 - 10	5	57	0	57	0%
10 - 20	15	12.842	2	12.899	2%
20 - 30	25	49.129	7	62.028	9%
30 - 40	35	221.208	33	283.236	43%
40 - 50	45	324.632	49	607.868	92%
50 - 60	55	54.917	8	662.785	100%
60 - 70	65	929	0	663.714	100%
70 - 80	75	43	0	663.757	100%
80 - 90	85	3	0	663.760	100%
90 - 100	95	3	0	663.763	100%

Monitoramento da Eficácia do Medidor Eletrônico de Velocidade - Controlador

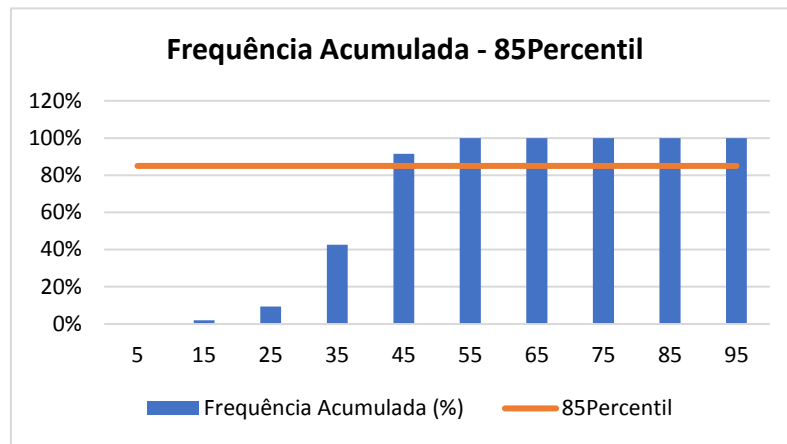

- Analisando os dados históricos de acidentes (2010 a 2019), considerando a faixa de 200m para cada sentido, houve redução (65%) de acidentes em relação ao ano anterior à instalação; com manutenção da velocidade 85percentil inferior ao máximo permitido para aquele trecho da via e fluxo permaneceu constante. No ano de 2020 não há medição, tendo em vista obras no local na via;
- Considerando que os dados da Resolução Contran nº 798, em 01/11/2020, que estabelece o parâmetro de 500m, abrangeu o período crítico da pandemia Covid-19, com significativa redução de fluxo de pedestres e veículos, além de ser o primeiro monitoramento após o início da operação do equipamento sob os novos parâmetros, a análise fica prejudicada, devendo ser monitorado os próximos períodos;
- Assim, entendemos que, a manutenção do controlador de velocidade naquele local é necessária, pois se trata de local com intenso tráfego de pedestres e veículos e para melhoria dos resultados de acidentalidade e, por conseguinte, para a segurança viária

RESPONSÁVEL TÉCNICA

Nome: ENG^a DIVA YARA MELLO LEITE

Matrícula nº: 16489

Assinatura:

Data: 13/07/2023

Monitoramento da Eficácia do Medidor Eletrônico de Velocidade - Controlador



- Fotos de Fevereiro de 2023:

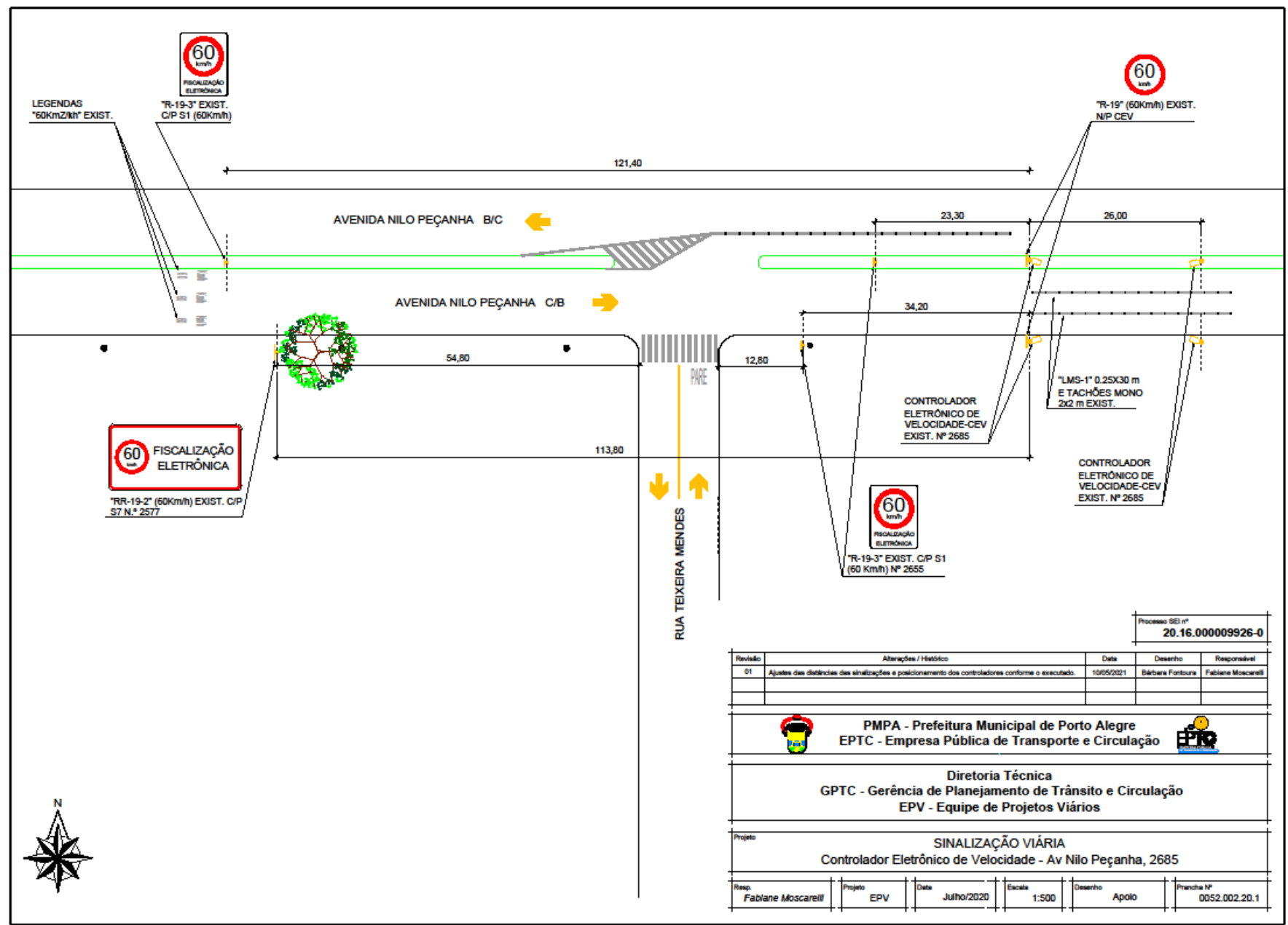



Processo SEI nº
20.16.000009926-0

Revisão	Alterações / Histórico	Data	Desenho	Responsável
01	Ajuste das distâncias das sinalizações e posicionamento dos controladores conforme o executado.	10/05/2021	Bárbara Fontoura	Fabiane Moscarelli

PMPA - Prefeitura Municipal de Porto Alegre

EPTC - Empresa Pública de Transporte e Circulação

Diretoria Técnica
 GPTC - Gerência de Planejamento de Trânsito e Circulação
 EPV - Equipe de Projetos Viários

Projeto
SINALIZAÇÃO VIÁRIA
 Controlador Eletrônico de Velocidade - Av Nilo Peçanha, 2685

Resp.	Projeto	Data	Escala	Desenho	Folha Nº
Fabiane Moscarelli	EPV	Julho/2020	1:500	Apelo	0052.002.20.1