

Monitoramento da Eficácia do Medidor Eletrônico de Velocidade - Controlador

1. IDENTIFICAÇÃO DO ÓRGÃO DE TRÂNSITO

1.1. Razão Social: EMPRESA PÚBLICA DE TRANSPORTE E CIRCULAÇÃO

1.2. CNPJ: 02.510.700/0001-51

1.3. Município/UF: Porto Alegre/RS

2 CARACTERÍSTICAS DO LOCAL/TRECHO DA VIA

2.1 Endereço:

2.1.1 Rodovia:

2.1.2 Logradouro: **AV. MANOEL ELIAS nº 1822 - SN**

2.2 Sentido do Fluxo Fiscalizado:

2.2.1 Crescente

2.2.1 Decrescente

2.2.2 Ambos os sentidos

2.3 Classificação Viária (art. 60 do CTB):

2.3.1 **Via Urbana:** Trânsito Rápido Arterial Coletora Local

2.3.2 **Via Rural:** Rodovia Estrada

2.3.3 **Via Rural com Características de Urbana:** Rodovia Estrada

2.4 Tipo de Via

2.4.1 Pista principal

2.4.2 Pista Lateral/Marginal

2.5 Tipo de Pista

2.5.1 Pista simples¹

2.5.2 Pista dupla²

2.5.3 Pista múltipla³

2.6 Quantidade de Faixas Fiscalizadas: 2 (duas)

¹ Quando na via não existir canteiro central, seja em sentido único ou duplo.

² Quando na via existir um canteiro central separando dois leitos carroçáveis, independentemente dos sentidos estabelecidos para o trânsito. Não são considerados como pistas duplas aquelas separadas por rios e por canteiros centrais extremamente largos os quais impossibilitam a transposição de um leito carroçável para o outro. **Obs.:** Leito carroçável consiste na porção da plataforma da via urbana ou rural que compreende a pista e os acostamentos, quando existirem. Considera-se que as vias com pistas duplas ou múltiplas tenham dois ou mais leitos carroçáveis.

³ Quando houver mais de um canteiro central, caracterizando a presença de três ou mais leitos carroçáveis.

Monitoramento da Eficácia do Medidor Eletrônico de Velocidade - Controlador

2.7 Geometria da Via

- 2.7.1 Aclive
- 2.7.2 Declive
- 2.7.3 Plano
- 2.7.4 Curva
- 2.7.5 Sinuosa
- 2.7.6 Outra:

2.8 Volume Médio Diário de Veículos (VDM): 16.217 veículos (novembro/2022)

Obs.: O VDM em UVP (Unidade Veicular Padrão), nos dias de semana típicos (terça-feira, quarta-feira e quinta-feira), em novembro de 2022, foi de 16.331 veículos

2.9 Trânsito de Vulneráveis

- 2.9.1 Crianças
- 2.9.2 Pessoa com deficiência
- 2.9.3 Pedestres
- 2.9.4 Ciclistas
- 2.9.5 Veículos não motorizados
- 2.9.6 Trânsito de animais selvagens
- 2.9.7 Outros:

2.10 Obras de Arte

- 2.10.1 Passarela
- 2.10.2 Passagem subterrânea
- 2.10.3 Viaduto
- 2.10.4 Ponte
- 2.10.5 Pórtico
- 2.10.6 Linha férrea
- 2.10.7 Outras:

Monitoramento da Eficácia do Medidor Eletrônico de Velocidade - Controlador

3 VELOCIDADE

3.1 Velocidade Regulamentada para o local ou trecho de instalação do equipamento (km/h): 60
km/h

3.2 Data: 21/07/2023

4 AUTORIDADE DE TRÂNSITO COM CIRCUNSCRIÇÃO SOBRE A VIA

4.1 Nome: *PEDRO DE SOUZA BISCH NETO*

4.2 Matrícula nº: 23442

4.3 Assinatura:

Monitoramento da Eficácia do Medidor Eletrônico de Velocidade - Controlador

ANEXO I
CONSIDERAÇÕES FINAIS

- Local com monitoramento eletrônico de velocidade desde 2002;
- Equipamento retirado em novembro de 2009 por fim de contrato e reinstalado em dezembro de 2009 através do Contrato 17/2009;
- Equipamento retirado em novembro de 2010 por fim de contrato, reinstalado em dezembro de 2010 através do Contrato 27/2010;
- Equipamento desligado em 08/09/2015 por encerramento de contrato e reinstalado em 03/12/2015;
- Equipamento atual iniciou a operação em 28/12/2020, através do Contrato nº 07/2020, vigente a partir de 19/08/2020 com duração de 12 meses, prorrogáveis até o limite máximo de 60 meses – SEI 20.16.000008782;
- Trecho reto, declive, com pavimento de asfalto;
- Via com sentido duplo de tráfego, com canteiro central entre as pistas;
- Parada de ônibus nos dois sentidos da via;
- Região com comércio e prestação de serviços do setor terciário: comércio e serviços;
- Próxima a campus universitário;
- Divisão de faixas com linha simples seccionadas e contínuas com tachas junto ao equipamento controlador de velocidade;
- Sinalização vertical de regulamentação, advertência e indicação;
- Passeio público parcialmente pavimentado em ambos os sentidos das pistas;
- VDM e velocidade 85% Percentil, a partir de 2011, obtidos de dados do equipamento controlador de velocidade;
- A fonte de dados históricos dos acidentes é do Cadastro de Acidentes de Trânsito (CAT) da EPTC, considerando 200m para cada sentido, a partir do numeral do equipamento, até a entrada em vigor da Resolução Contran nº 798, em 01/11/2020, que estabelece o parâmetro de 500m. Assim, os dados históricos são resultados da pesquisa de acidentes na faixa de 200m para cada sentido e, a partir 01/11/2020, de 500m para cada sentido. Este fato poderá alterar o número de acidentes e de vítimas, prejudicando a análise comparativa;

Monitoramento da Eficácia do Medidor Eletrônico de Velocidade - Controlador

- A seguir, planilha com os dados históricos dos acidentes, cuja base é o Cadastro de Acidentes de EPTC (CAT), considerando 200m para cada sentido, a partir do equipamento e de 500m a partir da Resolução 798/2020.

Na planilha a partir da vigência da Resolução 798/2020 foi incluído o número de feridos – leves e graves, sendo considerados graves aqueles que tiveram em atendimento hospitalar por, no mínimo, 1 (um) dia. Também foi incluída a Unidade Padrão de Severidade (UPS) de cada acidente, sendo igual 1 aqueles sem feridos, 5 com feridos e 13 com morte;

Período	Data	Acidentes
ANTES da Instalação do Controlador - 200m		
6 Meses	20/02/2002 a 19/08/2002	4
1 Ano	20/08/2001 a 19/08/2002	9
APÓS da Instalação do Controlador - 200m		
(6 Meses)	20/08/2002 a 19/02/2003	3
Ano 1	20/08/2002 a 19/08/2003	5
Ano 2	20/08/2010 a 19/08/2011	5
Ano 3	20/08/2011 a 19/08/2012	3
Ano 4	20/08/2012 a 19/08/2013	9
Ano 5	20/08/2013 a 19/08/2014	6
Ano 6	20/08/2014 a 19/08/2015	9
Ano 7	20/08/2015 a 19/08/2016	2
Ano 8	20/08/2016 a 19/08/2017	5
Ano 9	20/08/2017 a 19/08/2018	5
Ano 10	20/08/2018 a 19/08/2019	4

Monitoramento da Eficácia do Medidor Eletrônico de Velocidade - Controlador

APÓS da Instalação do Controlador - Resolução 798 - 500m						
Período	Acidentes	Feridos		Fatais	UPS	Tipo de Acidente
		Leves	Graves			
28/12/2020 a 27/12/2022	9	6	2	0	33	Abalroamento
	1	1	0	0	5	Atropelamento
	5	1	1	0	13	Colisão
	2	6	0	0	6	Choque
	2	0	0	0	2	Tombamento
Total	19	14	3	0	59	

- Considerando apenas os dados de acidentes no trecho de 200m para cada sentido, a partir do equipamento, a média anual dos acidentes ocorridos no período de 9 anos – 20/08/2010 a 19/08/2019 - é 41% menor em relação ao ano imediatamente anterior à instalação. Considerando os dados da Resolução Contran nº 798, em 01/11/2020, que estabelece o parâmetro de 500m, a comparação fica prejudicada, tendo em vista ser o primeiro monitoramento realizado sob os novos parâmetros;
- Os dados de velocidade por veículo e volume de tráfego utilizados são extraídos da plataforma dos controladores de velocidade. Os registros informam pista, endereço, data, hora e velocidades individuais. A partir de 2020, os dados para o monitoramento, preconizado pela Resolução Contran nº 798 de 01/11/20, são extraídos do mês anterior ao do aniversário da instalação;
- Os dados históricos do volume de tráfego, tabulados a seguir, foram extraídos da plataforma dos controladores de velocidade. O VDM (volume diário médio) está em UVP (unidade veicular padrão), nos dias de semana típicos (terça, quarta e quinta-feira), sendo que, em 2022, o mês de extração foi novembro;

Monitoramento da Eficácia do Medidor Eletrônico de Velocidade - Controlador

ANO	VDM (u/vp)
2011	13.892
2012	14.977
2013	13.335
2014	14.932
2015	15.720
2016	16.047
2017	18.478
2018	17.743
2019	17.797
2020	13.350
2021	14.898
2022	16.331

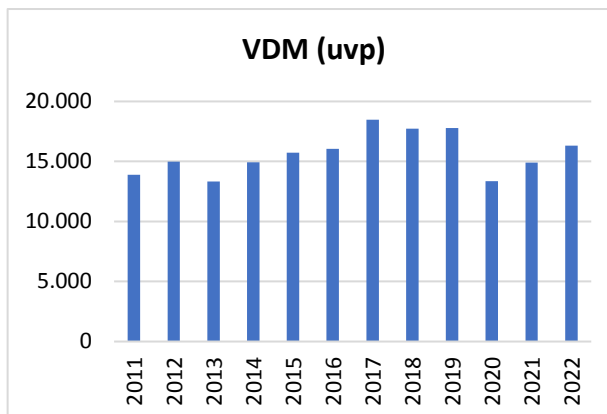

- A velocidade 85percentil praticada antes da instalação do controlador foi de 62km/h, mas a partir de 2011 está abaixo dos 60km/h estipulada equipamento, sendo que no mês da medição deste ano (novembro /2022) foi de 52km/h;

Ano	85Percentil
2011	54
2012	53
2013	54
2014	54
2015	54
2016	54
2017	53
2018	52
2019	53
2020	
2021	
2022	52

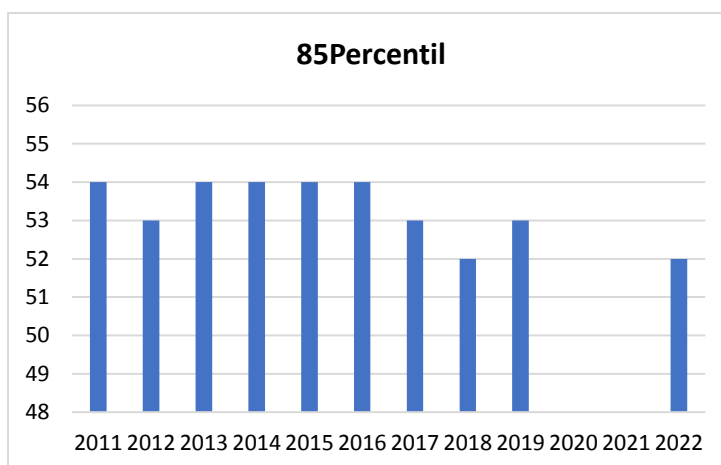

- Abaixo encontra-se a planilha da Tabulação de Velocidade para o Cálculo do 85 Percentil (intervalo de classe (km/h) x ponto médio de classe (km/h) x frequência das velocidades pontuais x frequência relativa (%) x frequência acumulada (%), cujos dados foram extraídos do equipamento no mês de novembro de 2022;

Monitoramento da Eficácia do Medidor Eletrônico de Velocidade - Controlador

Intervalo de Classe (km/h)	Ponto Médio de Classe (km/h)	Frequência de Velocidades Pontuais (n)	Frequência Relativa (%)	Acumulado (%)	Frequência Acumulada (%)
0 - 10	5	2582	0,53	2.582	1%
10 - 20	15	1079	0,22	3.661	1%
20 - 30	25	4743	0,97	8.404	2%
30 - 40	35	57738	11,87	66.142	14%
40 - 50	45	285234	58,63	351.376	72%
50 - 60	55	132898	27,32	484.274	100%
60 - 70	65	2115	0,43	486.389	100%
70 - 80	75	79	0,02	486.468	100%
80 - 90	85	25	0,01	486.493	100%
90 - 100	95	7	0,00	486.500	100%
100 - 110	105	8	0,00	486.508	100%

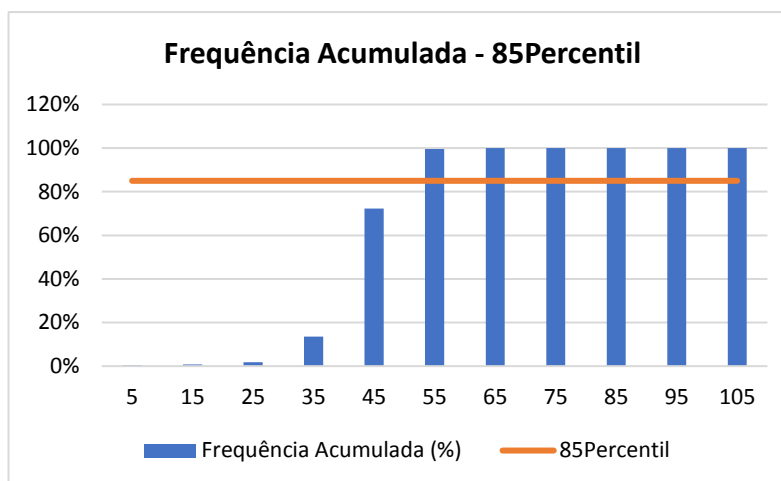

- Analisando os dados históricos de acidentes (2010 a 2019), considerando a faixa de 200m para cada sentido, houve redução (46%) de acidentes em relação ao ano anterior à instalação; com manutenção da velocidade 85percentil inferior ao máximo permitido para aquele trecho da via e fluxo permaneceu constante, exceto em 2020 que reduziu, compatível com as restrições da pandemia do Covid-19;
- Considerando que os dados da Resolução Contran nº 798, em 01/11/2020, que estabelece o parâmetro de 500m, abrangeu o período crítico da pandemia Covid-19, com significativa redução de fluxo de pedestres e veículos, além de ser o primeiro monitoramento após o início da operação do equipamento sob os novos parâmetros, a análise fica prejudicada, devendo ser monitorado os próximos períodos;

Monitoramento da Eficácia do Medidor Eletrônico de Velocidade - Controlador

- Assim, entendemos que, a manutenção do controlador de velocidade naquele local é necessária, pois se trata de local com intenso tráfego de pedestres e veículos e para melhoria dos resultados de acidentalidade e, por conseguinte, para a segurança viária

RESPONSÁVEL TÉCNICA

Nome: **ENG^a DIVA YARA MELLO LEITE**

Matrícula nº: **16489**

Assinatura:

Data: **21/07/2023**

- Fotos de Fevereiro de 2023:



Monitoramento da Eficácia do Medidor Eletrônico de Velocidade - Controlador



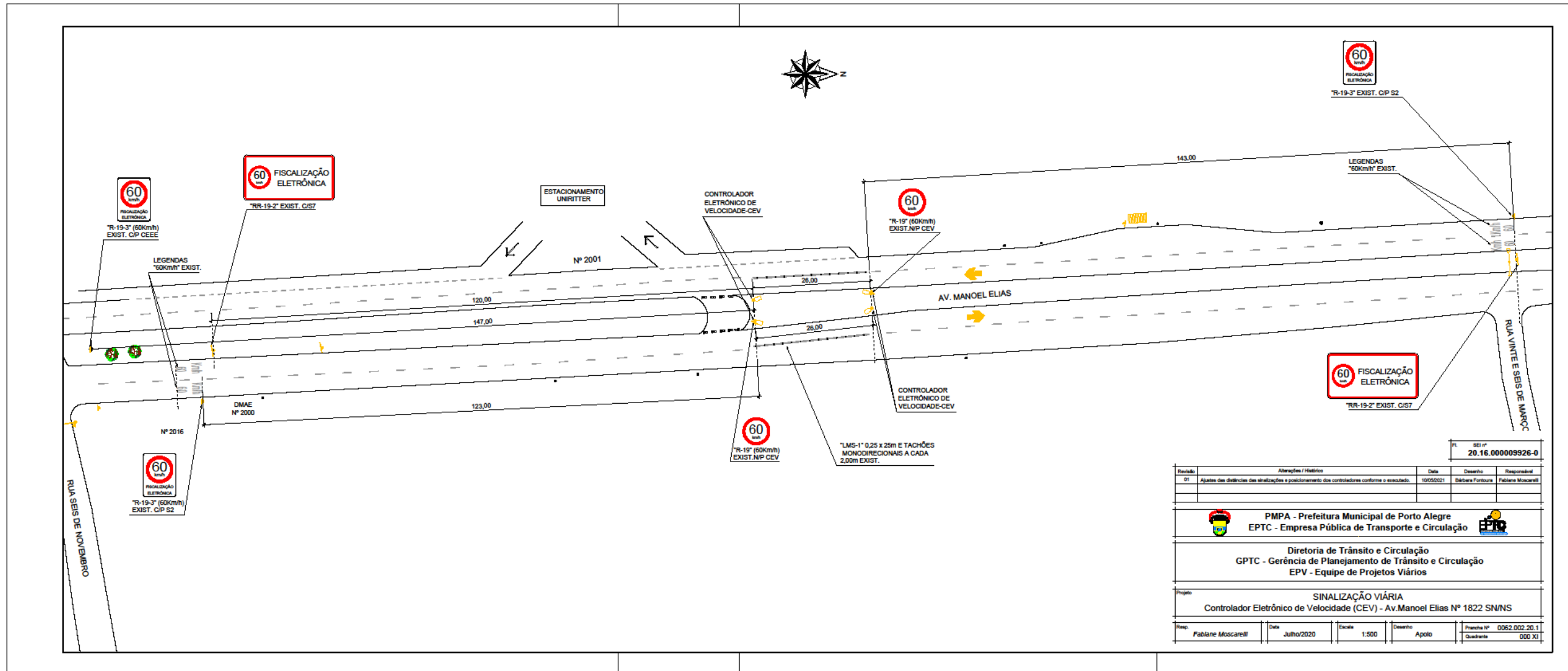

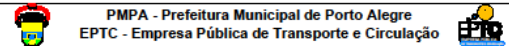
R. 20.16.00009926-0	
Revisão	Alterações / Histórico
01	Ajustes das dimensões das sinalizações e posicionamento dos controladores conforme o executado.
	Data: 19/05/2021
	Desenho: Débora Fontoura
	Responsável: Fabiane Moscarelli
 PMPA - Prefeitura Municipal de Porto Alegre EPTC - Empresa Pública de Transporte e Circulação	
Diretoria de Trânsito e Circulação GPTC - Gerência de Planejamento de Trânsito e Circulação EPV - Equipe de Projetos Viários	
Projeto: SINALIZAÇÃO VIÁRIA Controlador Eletrônico de Velocidade (CEV) - Av. Manoel Elias Nº 1822 SN/NS	
Elab:	Fabiane Moscarelli
Data:	Julho/2020
Escala:	1:500
Desenho:	Apelo
Projeto Nº:	0062.002.20.1
Quilômetro:	000 XI