

**Monitoramento da Eficácia do Medidor Eletrônico de Velocidade - Controlador**

**1. IDENTIFICAÇÃO DO ÓRGÃO DE TRÂNSITO**

**1.1. Razão Social: EMPRESA PÚBLICA DE TRANSPORTE E CIRCULAÇÃO**

**1.2. CNPJ: 02.510.700/0001-51**

**1.3. Município/UF: Porto Alegre/RS**

**2 CARACTERÍSTICAS DO LOCAL/TRECHO DA VIA**

**2.1 Endereço:**

2.1.1  Rodovia:

2.1.2  Logradouro: **AV. PROTÁSIO ALVES DF nº 7777 - BC**

**2.2 Sentido do Fluxo Fiscalizado:**

2.2.1  Crescente

2.2.1  Decrescente

2.2.2  Ambos os sentidos

**2.3 Classificação Viária (art. 60 do CTB):**

2.3.1  **Via Urbana:**  Trânsito Rápido  Arterial  Coletora  Local

2.3.2  **Via Rural:**  Rodovia  Estrada

2.3.3  **Via Rural com Características de Urbana:**  Rodovia  Estrada

**2.4 Tipo de Via**

2.4.1  Pista principal

2.4.2  Pista Lateral/Marginal

**2.5 Tipo de Pista**

2.5.1  Pista simples<sup>1</sup>

2.5.2  Pista dupla<sup>2</sup>

2.5.3  Pista múltipla<sup>3</sup>

**2.6 Quantidade de Faixas Fiscalizadas: 2 (duas)**

<sup>1</sup> Quando na via não existir canteiro central, seja em sentido único ou duplo.

<sup>2</sup> Quando na via existir um canteiro central separando dois leitos carroçáveis, independentemente dos sentidos estabelecidos para o trânsito. Não são considerados como pistas duplas aquelas separadas por rios e por canteiros centrais extremamente largos os quais impossibilitam a transposição de um leito carroçável para o outro. **Obs.:** Leito carroçável consiste na porção da plataforma da via urbana ou rural que compreende a pista e os acostamentos, quando existirem. Considera-se que as vias com pistas duplas ou múltiplas tenham dois ou mais leitos carroçáveis.

<sup>3</sup> Quando houver mais de um canteiro central, caracterizando a presença de três ou mais leitos carroçáveis.

**Monitoramento da Eficácia do Medidor Eletrônico de Velocidade - Controlador**

**2.7 Geometria da Via**

- 2.7.1  Aclive
- 2.7.2  Declive
- 2.7.3  Plano
- 2.7.4  Curva
- 2.7.5  Sinuosa
- 2.7.6  Outra:

**2.8 Volume Médio Diário de Veículos (VDM): 24.434 veículos (novembro/2022)**

**Obs.:** O VDM em UVP (Unidade Veicular Padrão), nos dias de semana típicos (terça-feira, quarta-feira e quinta-feira), em novembro de 2022, foi de 23.318 veículos

**2.9 Trânsito de Vulneráveis**

- 2.9.1  Crianças
- 2.9.2  Pessoa com deficiência
- 2.9.3  Pedestres
- 2.9.4  Ciclistas
- 2.9.5  Veículos não motorizados
- 2.9.6  Trânsito de animais selvagens
- 2.9.7  Outros:

**2.10 Obras de Arte**

- 2.10.1  Passarela
- 2.10.2  Passagem subterrânea
- 2.10.3  Viaduto
- 2.10.4  Ponte
- 2.10.5  Pórtico
- 2.10.6  Linha férrea
- 2.10.7  Outras:

**Monitoramento da Eficácia do Medidor Eletrônico de Velocidade - Controlador**

**3 VELOCIDADE**

**3.1 Velocidade Regulamentada para o local ou trecho de instalação do equipamento (km/h):** 60  
km/h

**3.2 Data:** 27/07/2023

**4 AUTORIDADE DE TRÂNSITO COM CIRCUNSCRIÇÃO SOBRE A VIA**

**4.1 Nome:** *PEDRO DE SOUZA BISCH NETO*

**4.2 Matrícula nº:** 23442

**4.3 Assinatura:**

**Monitoramento da Eficácia do Medidor Eletrônico de Velocidade - Controlador**

**ANEXO I**  
**CONSIDERAÇÕES FINAIS**

- Local com monitoramento eletrônico de velocidade desde 2000;
- Equipamento retirado em novembro de 2009 por fim de contrato e reinstalado em dezembro de 2009 através do Contrato 17/2009;
- Equipamento retirado em novembro de 2010 por fim de contrato, reinstalado em dezembro de 2010 através do Contrato 27/2010;
- Equipamento desligado em 08/09/2015 por encerramento de contrato e reinstalado em 03/12/2015;
- Equipamento atual iniciou a operação em 28/12/2020, através do Contrato nº 07/2020, vigente a partir de 19/08/2020 com duração de 12 meses, prorrogáveis até o limite máximo de 60 meses – SEI 20.16.000008782;
- Trecho reto, aclave, com pavimento de asfalto;
- Via com sentido duplo de tráfego, com canteiro central entre as pistas;
- Parada de ônibus nos dois sentidos da via;
- Semáforo com faixa para travessia de pedestres, próximo ao equipamento
- Região com comércio e prestação de serviços do setor terciário: comércio e serviços;
- Divisão de faixas com linha simples seccionadas e contínuas com tachas junto ao equipamento controlador de velocidade;
- Sinalização vertical de regulamentação, advertência e indicação;
- Passeio público pavimentado em ambos os sentidos das pistas;
- VDM e velocidade 85% Percentil, a partir de 2011, obtidos de dados do equipamento controlador de velocidade;
- A fonte de dados históricos dos acidentes é do Cadastro de Acidentes de Trânsito (CAT) da EPTC, considerando 200m para cada sentido, a partir do numeral do equipamento, até a entrada em vigor da Resolução Contran nº 798, em 01/11/2020, que estabelece o parâmetro de 500m. Assim, os dados históricos são resultados da pesquisa de acidentes na faixa de 200m para cada sentido e, a partir 01/11/2020, de 500m para cada sentido. Este fato poderá alterar o número de acidentes e de vítimas, prejudicando a análise comparativa;

**Monitoramento da Eficácia do Medidor Eletrônico de Velocidade - Controlador**

- A seguir, planilha com os dados históricos dos acidentes, cuja base é o Cadastro de Acidentes de EPTC (CAT), considerando 200m para cada sentido, a partir do equipamento e de 500m a partir da Resolução 798/2020.

Na planilha a partir da vigência da Resolução 798/2020 foi incluído o número de feridos – leves e graves, sendo considerados graves aqueles que tiveram em atendimento hospitalar por, no mínimo, 1 (um) dia. Também foi incluída a Unidade Padrão de Severidade (UPS) de cada acidente, sendo igual 1 aqueles sem feridos, 5 com feridos e 13 com morte;

<b>Período</b>	<b>Data</b>	<b>Acidentes</b>
<b>ANTES da Instalação do Controlador - 200m</b>		
6 Meses	02/09/1999 a 01/03/2000	3
1 Ano	02/03/1999 a 01/03/2000	7
<b>APÓS da Instalação do Controlador - 200m</b>		
(6 Meses)	02/03/2000 a 01/09/2000	4
Ano 1	02/03/2000 a 01/03/2001	6
Ano 2	02/03/2010 a 01/03/2011	17
Ano 3	02/03/2011 a 01/03/2012	11
Ano 4	02/03/2012 a 01/03/2013	11
Ano 5	02/03/2013 a 01/03/2014	9
Ano 6	02/03/2014 a 01/03/2015	16
Ano 7	02/03/2015 a 01/03/2016	9
Ano 8	02/03/2016 a 01/03/2017	12
Ano 9	02/03/2017 a 01/03/2018	11
Ano 10	02/03/2018 a 01/03/2019	7
Ano 11	02/03/2019 a 01/03/2020	5

**Monitoramento da Eficácia do Medidor Eletrônico de Velocidade - Controlador**

APÓS da Instalação do Controlador - Resolução 798 - 500m						
Período	Acidentes	Feridos		Fatais	UPS	Tipo de Acidente
		Leves	Graves			
28/12/2020 a 27/12/2022	26	9	5	0	78	Abalroamento
	3	2	1	0	15	Atropelamento
	28	7	2	0	60	Colisão
	6	2	1	0	14	Choque
	2	2	0	0	10	Queda
<b>Total</b>	<b>65</b>	<b>22</b>	<b>9</b>	<b>0</b>	<b>177</b>	

- Considerando apenas os dados de acidentes no trecho de 200m para cada sentido, a partir do equipamento, a média anual dos acidentes ocorridos no período de 10 anos – 02/03/2010 a 01/03/2020 - é 47% maior em relação ao ano imediatamente anterior à instalação. Considerando os dados da Resolução Contran nº 798, em 01/11/2020, que estabelece o parâmetro de 500m, a comparação fica prejudicada, tendo em vista ser o primeiro monitoramento realizado sob os novos parâmetros;
- Os dados de velocidade por veículo e volume de tráfego utilizados são extraídos da plataforma dos controladores de velocidade. Os registros informam pista, endereço, data, hora e velocidades individuais. A partir de 2020, os dados para o monitoramento, preconizado pela Resolução Contran nº 798 de 01/11/20, são extraídos do mês anterior ao do aniversário da instalação;
- Os dados históricos do volume de tráfego, tabulados a seguir, foram extraídos da plataforma dos controladores de velocidade. O VDM (volume diário médio) está em UVP (unidade veicular padrão), nos dias de semana típicos (terça, quarta e quinta-feira), sendo que, em 2022, o mês de extração foi novembro;

Monitoramento da Eficácia do Medidor Eletrônico de Velocidade - Controlador

ANO	VDM (uvp)
2011	24.043
2012	22.305
2013	22.927
2014	21.537
2015	23.062
2016	21.970
2017	25.706
2018	24.560
2019	23.544
2020	
2021	22.436
2022	23.318

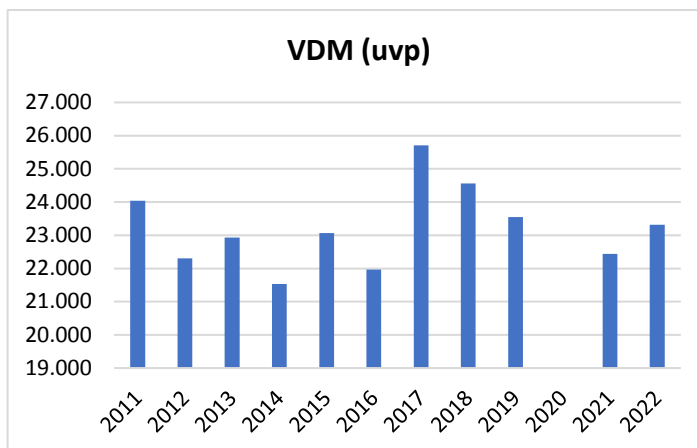

- A velocidade 85percentil praticada antes da instalação do controlador foi de 62km/h, mas a partir de 2011 está abaixo dos 60km/h estipulada equipamento, sendo que no mês da medição deste ano (novembro /2022) foi de 45km/h;

Ano	85Percentil
2011	47
2012	47
2013	47
2014	47
2015	44
2016	45
2017	45
2018	44
2019	45
2020	
2021	
2022	45

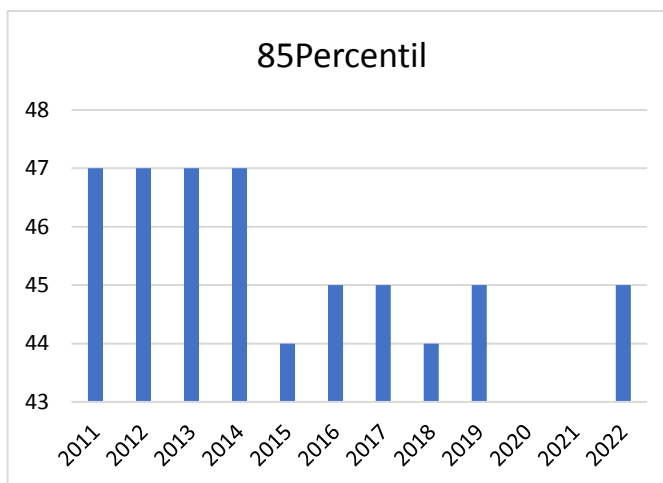

- Abaixo encontra-se a planilha da Tabulação de Velocidade para o Cálculo do 85 Percentil (intervalo de classe (km/h) x ponto médio de classe (km/h) x frequência das velocidades pontuais x frequência relativa (%) x frequência acumulada (%), cujos dados foram extraídos do equipamento no mês de novembro de 2022;

**Monitoramento da Eficácia do Medidor Eletrônico de Velocidade - Controlador**

Intervalo de Classe (km/h)	Ponto Médio de Classe (km/h)	Frequência de Velocidades Pontuais (n)	Frequência Relativa (%)	Acumulado (%)	Frequência Acumulada (%)
0 - 10	5	70	0,01	70	0%
10 - 20	15	15977	2,18	16.047	2%
20 - 30	25	103329	14,10	119.376	16%
30 - 40	35	347043	47,34	466.419	64%
40 - 50	45	233037	31,79	699.456	95%
50 - 60	55	32960	4,50	732.416	100%
60 - 70	65	535	0,07	732.951	100%
70 - 80	75	53	0,01	733.004	100%
80 - 90	85	12	0,00	733.016	100%
90 - 100	95	9	0,00	733.025	100%
100 - 110	105	1	0,00	733.026	100%

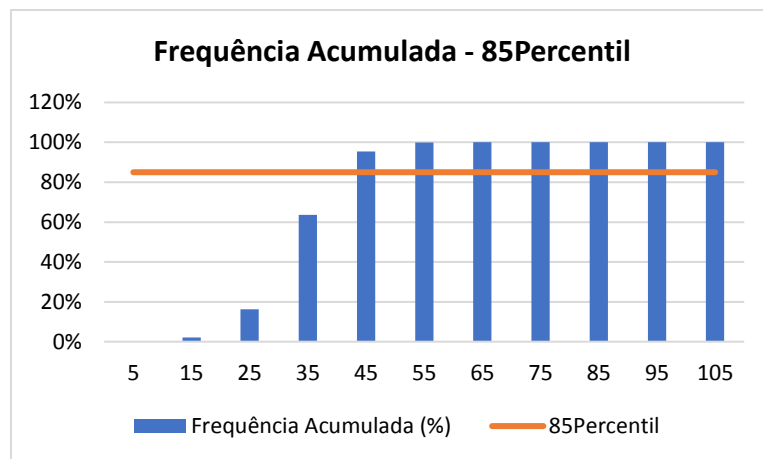

- Analisando os dados históricos de acidentes (2010 a 2020), considerando a faixa de 200m para cada sentido, houve aumento (47%) de acidentes em relação ao ano anterior à instalação; com manutenção da velocidade 85percentil inferior ao máximo permitido para aquele trecho da via e fluxo permaneceu constante, sendo que em 2020 não houve medição por problemas técnicos (obras);
- Considerando que os dados da Resolução Contran nº 798, em 01/11/2020, que estabelece o parâmetro de 500m, abrangeu o período crítico da pandemia Covid-19, com significativa redução de fluxo de pedestres e veículos, além de ser o primeiro monitoramento após o início da operação do equipamento sob os novos parâmetros, a análise fica prejudicada, devendo ser monitorado os próximos períodos;



### Monitoramento da Eficácia do Medidor Eletrônico de Velocidade - Controlador

- Assim, entendemos que, a manutenção do controlador de velocidade naquele local é necessária, pois se trata de local com intenso tráfego de pedestres e veículos e para melhoria dos resultados de acidentalidade e, por conseguinte, para a segurança viária

#### RESPONSÁVEL TÉCNICA

Nome: **ENG<sup>a</sup> DIVA YARA MELLO LEITE**

Matrícula nº: **16489**

Assinatura:

Data: **27/07/2023**

- Fotos de Fevereiro de 2023:



**Monitoramento da Eficácia do Medidor Eletrônico de Velocidade - Controlador**



