

Monitoramento da Eficácia do Medidor Eletrônico de Velocidade - Controlador

1. IDENTIFICAÇÃO DO ÓRGÃO DE TRÂNSITO

1.1. Razão Social: EMPRESA PÚBLICA DE TRANSPORTE E CIRCULAÇÃO

1.2. CNPJ: 02.510.700/0001-51

1.3. Município/UF: Porto Alegre/RS

2 CARACTERÍSTICAS DO LOCAL/TRECHO DA VIA

2.1 Endereço:

2.1.1 Rodovia:

2.1.2 Logradouro: **AV. ASSIS BRASIL nº 4908 - BC**

2.2 Sentido do Fluxo Fiscalizado:

2.2.1 Crescente

2.2.1 Decrescente

2.2.2 Ambos os sentidos

2.3 Classificação Viária (art. 60 do CTB):

2.3.1 **Via Urbana:** Trânsito Rápido Arterial Coletora Local

2.3.2 **Via Rural:** Rodovia Estrada

2.3.3 **Via Rural com Características de Urbana:** Rodovia Estrada

2.4 Tipo de Via

2.4.1 Pista principal

2.4.2 Pista Lateral/Marginal

2.5 Tipo de Pista

2.5.1 Pista simples¹

2.5.2 Pista dupla²

2.5.3 Pista múltipla³

2.6 Quantidade de Faixas Fiscalizadas: 3 (três)

¹ Quando na via não existir canteiro central, seja em sentido único ou duplo.

² Quando na via existir um canteiro central separando dois leitos carroçáveis, independentemente dos sentidos estabelecidos para o trânsito. Não são considerados como pistas duplas aquelas separadas por rios e por canteiros centrais extremamente largos os quais impossibilitam a transposição de um leito carroçável para o outro. **Obs.:** Leito carroçável consiste na porção da plataforma da via urbana ou rural que compreende a pista e os acostamentos, quando existirem. Considera-se que as vias com pistas duplas ou múltiplas tenham dois ou mais leitos carroçáveis.

³ Quando houver mais de um canteiro central, caracterizando a presença de três ou mais leitos carroçáveis.

Monitoramento da Eficácia do Medidor Eletrônico de Velocidade - Controlador

2.7 Geometria da Via

- 2.7.1 Aclive
- 2.7.2 Declive
- 2.7.3 Plano
- 2.7.4 Curva
- 2.7.5 Sinuosa
- 2.7.6 Outra:

2.8 Volume Médio Diário de Veículos (VDM): 21.797 veículos (outubro/2024)

Obs.: O VDM em UVP (Unidade Veicular Padrão), nos dias de semana típicos (terça-feira, quarta-feira e quinta-feira), em outubro de 2024, foi de 22.682 veículos

2.9 Trânsito de Vulneráveis

- 2.9.1 Crianças
- 2.9.2 Pessoa com deficiência
- 2.9.3 Pedestres
- 2.9.4 Ciclistas
- 2.9.5 Veículos não motorizados
- 2.9.6 Trânsito de animais selvagens
- 2.9.7 Outros:

2.10 Obras de Arte

- 2.10.1 Passarela
- 2.10.2 Passagem subterrânea
- 2.10.3 Viaduto
- 2.10.4 Ponte
- 2.10.5 Pórtico
- 2.10.6 Linha férrea
- 2.10.7 Outras:

Monitoramento da Eficácia do Medidor Eletrônico de Velocidade - Controlador

3 VELOCIDADE

3.1 Velocidade Regulamentada para o local ou trecho de instalação do equipamento: 60km/h

3.1.1 Data: 17/01/2025

4 AUTORIDADE DE TRÂNSITO COM CIRCUNSCRIÇÃO SOBRE A VIA

4.1 Nome: *PEDRO DE SOUZA BISCH NETO*

4.2 Matrícula nº: 2344.2

4.3 Assinatura:

Monitoramento da Eficácia do Medidor Eletrônico de Velocidade - Controlador

ANEXO I
CONSIDERAÇÕES FINAIS

- Local com monitoramento eletrônico de velocidade desde 15/12/2010, Contrato 27/2010 (Kopp);
- Equipamento retirado em 08/09/2015 por encerramento de contrato e novo equipamento em operação em 25/10/2015 (Contrato 08/2015-Perkons), retirado em 27/08/2020 por encerramento de contrato;
- Equipamento atual iniciou a operação em 30/11/2020 (Contrato 07/2020 – Focalle);
- Contrato nº 07/2020, vigente a partir de 19/08/2020 com duração de 12 meses, prorrogáveis até o limite máximo de 60 meses – SEI 20.16.000008782-2;
- Trecho reto, plano, com pavimento de asfalto;
- Via com sentido duplo de tráfego, com canteiro central dividindo as pistas;
- Parada de ônibus em ambos os lados da via;
- Tráfego de veículos leves e pesados (ônibus e caminhões)
- Comércio e serviços em ambos os sentidos da via, bem como unidades residenciais multifamiliares nas proximidades do equipamento;
- Divisão de faixas com linha simples seccionadas e contínuas junto ao equipamento controlador de velocidade;
- Sinalização vertical de regulamentação, advertência e indicação;
- Passeio público pavimentado em ambos os sentidos das pistas;
- VDM e velocidade 85% Percentil obtidos de dados do equipamento controlador de velocidade;
- A fonte de dados históricos dos sinistros é do Cadastro de Acidentes de Trânsito (CATWEB) da EPTC, considerando 200m para cada sentido, a partir do numeral do equipamento, até a entrada em vigor da Resolução Contran nº 798, em 01/11/2020, que estabelece o parâmetro de 500m. Assim, os dados históricos são resultados da pesquisa de sinistros na faixa de 200m para cada sentido e, a partir 01/11/2020, de 500m para cada sentido. Este fato poderá alterar o número de sinistros e de vítimas, prejudicando a análise comparativa;
- A seguir, planilha com os dados históricos dos sinistros, cuja base é o Cadastro de Acidentes de EPTC (CATWEB).

Monitoramento da Eficácia do Medidor Eletrônico de Velocidade - Controlador

Na planilha a partir da vigência da Resolução 798/2020 foi incluído o número de feridos – leves e graves, sendo considerados graves aqueles que tiveram em atendimento hospitalar por, no mínimo, 1 (um) dia. Também foi incluída a Unidade Padrão de Severidade (UPS) de cada sinistro, sendo igual 1 aqueles sem feridos, 5 com feridos e 13 com morte;

Ano	Data	Sinistros
ANTES da Instalação do Controlador - 200m		
6 Meses	15/06/2010 a 14/12/2010	7
1 ano	15/12/2009 a 14/12/2010	8
APÓS da Instalação do Controlador - 200m		
(6 Meses)	15/12/2010 a 14/06/2011	3
Ano 1	15/12/2010 a 14/12/2011	6
Ano 2	15/12/2011 a 14/12/2012	8
Ano 3	15/12/2012 a 14/12/2013	6
Ano 4	15/12/2013 a 14/12/2014	7
Ano 5	15/12/2014 a 14/12/2015	8
Ano 6	15/12/2015 a 14/12/2016	4
Ano 7	15/12/2016 a 14/12/2017	4
Ano 8	15/12/2017 a 14/12/2018	6
Ano 9	15/12/2018 a 14/12/2019	4

APÓS da Instalação do Controlador - Resolução 798 - 500m						
Período	Sinistros	Feridos		Fatais	UPS	Tipo de Sinistro
		Leves	Graves			
30/11/2020 a 29/11/2022	16	6	2	0	44	Abalroamento
	18	7	1	0	30	Colisão
	1	2	0	0	5	Queda
	4	0	0	0	4	Choque
	2	1	0	0	6	Eventual
Total	41	16	3	0	89	

Monitoramento da Eficácia do Medidor Eletrônico de Velocidade - Controlador

APÓS da Instalação do Controlador - Resolução 798 - 500m						
Período 2	Sinistros	Feridos		Fatais	UPS	Tipo de Sinistro
		Leves	Graves			
30/11/2022 a 29/11/2024	21	10	0	0	57	Abalroamento
	19	3	1	0	35	Colisão
	2	0	0	0	2	Choque
	1	0	0	0	1	Eventual
Total	43	13	1	0	95	

- Considerando os dados da Resolução Contran nº 798, em 01/11/2020, que estabelece o parâmetro de 500m, verifica-se que, comparando-se os dois últimos períodos (1 e 2) houve aumento de 5% de no número de sinistros e no das UPS (7%), e redução no de feridos leves (19%) e graves (67%), mas permanecendo sem registro de morte nos dois períodos;
- Os dados de velocidade por veículo e volume de tráfego utilizados são extraídos da plataforma dos controladores de velocidade. Os registros informam pista, endereço, data, hora e velocidades individuais. A partir de 2020, os dados para o monitoramento, preconizado pela Resolução Contran nº 798 de 01/11/20, são extraídos do mês anterior ao do aniversário da instalação;
- Os dados históricos do volume de tráfego, tabulados a seguir, foram extraídos da plataforma dos controladores de velocidade. O VDM (volume diário médio) está em UVP (unidade veicular padrão), nos dias de semana típicos (terça, quarta e quinta-feira), sendo que, em 2024, o mês de extração foi outubro;

ANO	VDM (uvp)
2011	20.117
2012	23.899
2013	24.358
2014	24.625
2015	23.303
2016	23.106
2017	23.293
2018	23.459
2019	24.269
2020	18.111
2021	23.399
2022	23.382
2024	22.682

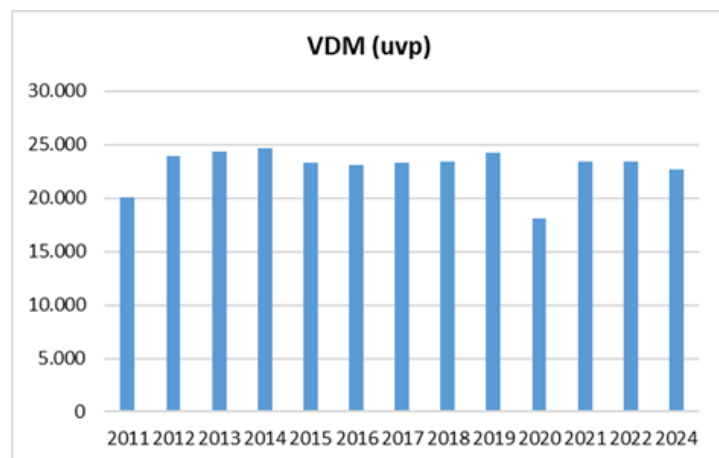

Monitoramento da Eficácia do Medidor Eletrônico de Velocidade - Controlador

- A velocidade 85percentil praticada antes da instalação do controlador era de 73 km/h e nos anos subsequentes está abaixo dos 60km/h estipulada equipamento, sendo que no mês da medição (outubro /2024) foi de 50km/h;

ANO	85Percentil
2011	51
2012	50
2013	50
2014	49
2015	51
2016	50
2017	49
2018	48
2019	48
2020	
2021	
2022	51
2024	50

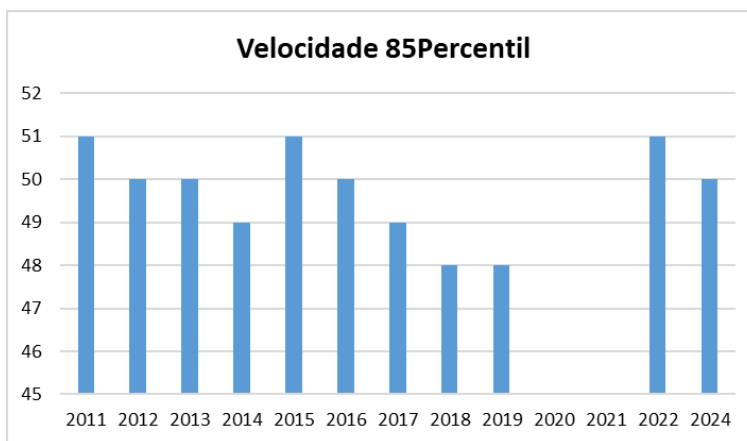

- Abaixo encontra-se a planilha da Tabulação de Velocidade para o Cálculo do 85 Percentil (intervalo de classe (km/h) x ponto médio de classe (km/h) x frequência das velocidades pontuais x frequência relativa (%) x frequência acumulada (%), cujos dados foram extraídos do equipamento no mês de outubro de 2024;

Ponto Médio de Classe (km/h)	Frequência de Velocidades Pontuais (n)	Frequência Relativa (%)	Frequência Acumulada (n)	Frequência Acumulada (%)
5	44	0%	44	0%
15	2.592	0%	2.636	0%
25	20.587	3%	23.223	3%
35	159.426	24%	182.649	27%
45	385.440	57%	568.089	84%
55	106.175	16%	674.264	100%
65	1.308	0%	675.572	100%
75	83	0%	675.655	100%
85	23	0%	675.678	100%
95	9	0%	675.687	100%
105	3	0%	675.690	100%
115	5	0%	675.695	100%

Monitoramento da Eficácia do Medidor Eletrônico de Velocidade - Controlador

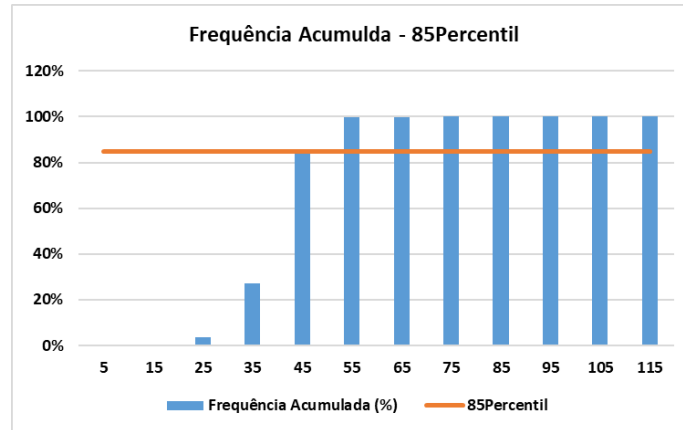

- Analisando os dados históricos dos últimos dois períodos de sinistros, verifica-se que houve aumento (5%) no número de sinistros e das UPS, mas reduziu o de feridos leves e graves (19% e 67%), mas permanecendo sem registro de morte nos dois períodos. A velocidade 85percentil se manteve inferior à máxima permitida para aquele trecho da via e o volume médio diário de veículos permaneceu sem grandes alterações.

Assim, entendemos que a manutenção do controlador de velocidade naquele local é necessária para que o processo de aumento da sinistralidade (sinistros e UPS) seja interrompido, aliado ao fato de trata-se de local situado junto a estabelecimentos do setor terciário – comércio e serviços, e de unidades residenciais multifamiliares, o que gera tráfego de pedestres e veículos constante, sendo imprescindível para melhoria dos resultados de sinistralidade e, por conseguinte, para a segurança viária.

RESPONSÁVEL TÉCNICA

Nome: **ENG^a DIVA YARA MELLO LEITE**

Matrícula nº: **1648.9**

Assinatura:

Data: **17/01/2025**

Monitoramento da Eficácia do Medidor Eletrônico de Velocidade - Controlador

➤ DOCUMENTÁRIO FOTOGRÁFICO: Novembro de 2024:



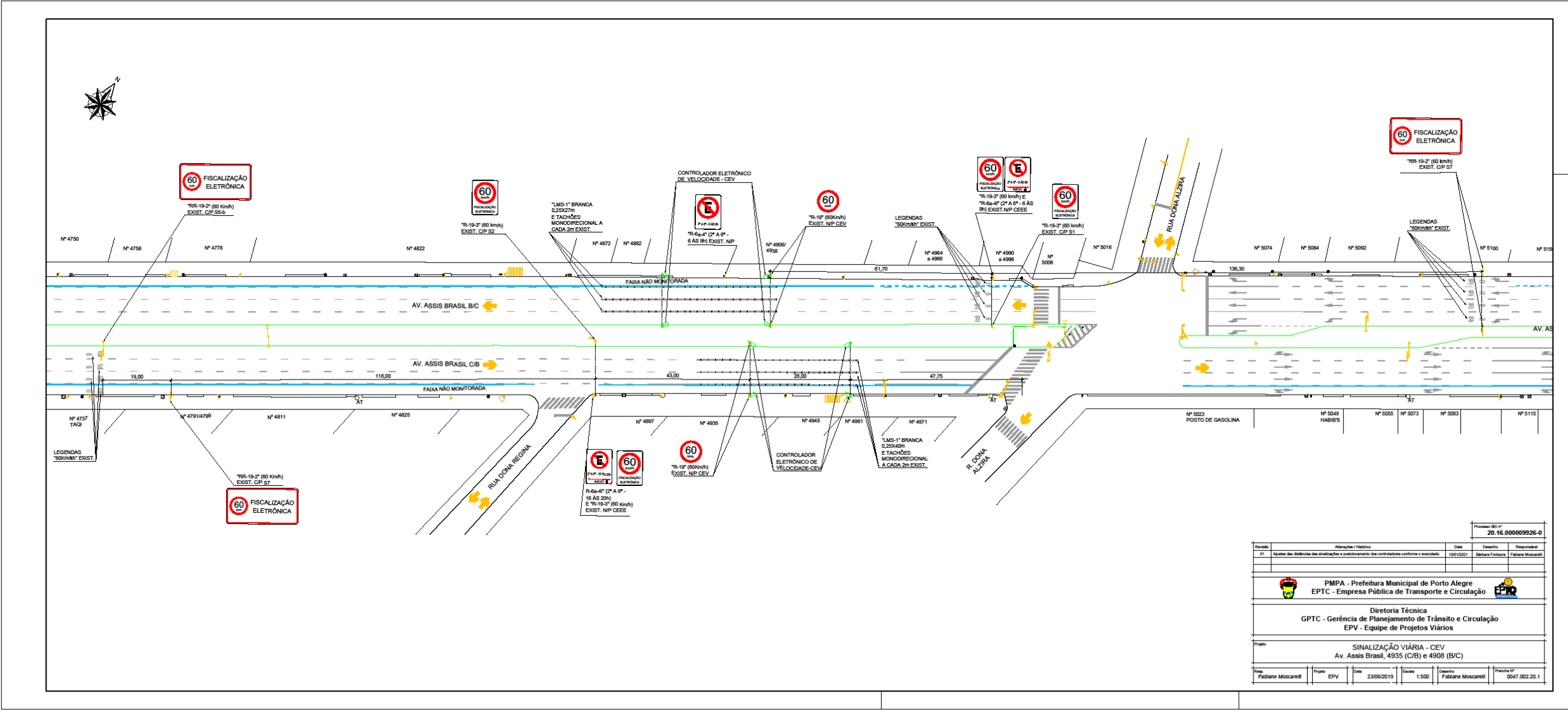

Projeto Nº 20.16.000009926-0			
Item	Abreviação / Descrição	Data	Assinatura / Responsável
01	Atas de Sessão de Análise e posicionamento das contradições e anotações.	13/05/2021	Barbara Fontana - Prefeitura Municipal
 PMPA - Prefeitura Municipal de Porto Alegre EPTC - Empresa Pública de Transporte e Circulação			
Diretoria Técnica GPTC - Gerência de Planejamento de Trânsito e Circulação EPV - Equipe de Projetos Viários			
SINALIZAÇÃO VIÁRIA - CEV Av. Assis Brasil, 4935 (C/B) e 4908 (B/C)			
Projeto	EPV	Data	Assinatura / Responsável
Fabiane Moscarelli	EPV	23/06/2019	Fabiane Moscarelli
		Escala	Planilha Nº
		1:500	047.002.20.1