

Monitoramento da Eficácia do Medidor Eletrônico de Velocidade - Controlador

1. IDENTIFICAÇÃO DO ÓRGÃO DE TRÂNSITO

1.1. Razão Social: EMPRESA PÚBLICA DE TRANSPORTE E CIRCULAÇÃO

1.2. CNPJ: 02.510.700/0001-51

1.3. Município/UF: Porto Alegre/RS

2 CARACTERÍSTICAS DO LOCAL/TRECHO DA VIA

2.1 Endereço:

2.1.1 Rodovia:

2.1.2 Logradouro: **AV. JOÃO DE OLIVEIRA REMIÃO nº 702 - BC**

2.2 Sentido do Fluxo Fiscalizado:

2.2.1 Crescente

2.2.1 Decrescente

2.2.2 Ambos os sentidos

2.3 Classificação Viária (art. 60 do CTB):

2.3.1 **Via Urbana:** Trânsito Rápido Arterial Coletora Local

2.3.2 **Via Rural:** Rodovia Estrada

2.3.3 **Via Rural com Características de Urbana:** Rodovia Estrada

2.4 Tipo de Via

2.4.1 Pista principal

2.4.2 Pista Lateral/Marginal

2.5 Tipo de Pista

2.5.1 Pista simples¹

2.5.2 Pista dupla²

2.5.3 Pista múltipla³

2.6 Quantidade de Faixas Fiscalizadas: 2 (duas)

¹ Quando na via não existir canteiro central, seja em sentido único ou duplo.

² Quando na via existir um canteiro central separando dois leitos carroçáveis, independentemente dos sentidos estabelecidos para o trânsito. Não são considerados como pistas duplas aquelas separadas por rios e por canteiros centrais extremamente largos os quais impossibilitam a transposição de um leito carroçável para o outro. **Obs.:** Leito carroçável consiste na porção da plataforma da via urbana ou rural que compreende a pista e os acostamentos, quando existirem. Considera-se que as vias com pistas duplas ou múltiplas tenham dois ou mais leitos carroçáveis.

³ Quando houver mais de um canteiro central, caracterizando a presença de três ou mais leitos carroçáveis.

Monitoramento da Eficácia do Medidor Eletrônico de Velocidade - Controlador

2.7 Geometria da Via

- 2.7.1 Aclive
- 2.7.2 Declive
- 2.7.3 Plano
- 2.7.4 Curva
- 2.7.5 Sinuosa
- 2.7.6 Outra:

2.8 Volume Médio Diário de Veículos (VDM): 14.006 veículos (outubro/2024)

Obs.: O VDM em UVP (Unidade Veicular Padrão), nos dias de semana típicos (terça-feira, quarta-feira e quinta-feira), em outubro de 2024, foi de 13.848 veículos

2.9 Trânsito de Vulneráveis

- 2.9.1 Crianças
- 2.9.2 Pessoa com deficiência
- 2.9.3 Pedestres
- 2.9.4 Ciclistas
- 2.9.5 Veículos não motorizados
- 2.9.6 Trânsito de animais selvagens
- 2.9.7 Outros:

2.10 Obras de Arte

- 2.10.1 Passarela
- 2.10.2 Passagem subterrânea
- 2.10.3 Viaduto
- 2.10.4 Ponte
- 2.10.5 Pórtico
- 2.10.6 Linha férrea
- 2.10.7 Outras:

Monitoramento da Eficácia do Medidor Eletrônico de Velocidade - Controlador

3 VELOCIDADE

- 3.1 **Velocidade Regulamentada para o local ou trecho de instalação do equipamento (km/h):** 60
km/h
- 3.2 **Data:** 20/02/2025

4 AUTORIDADE DE TRÂNSITO COM CIRCUNSCRIÇÃO SOBRE A VIA

- 4.1 **Nome:** *PEDRO DE SOUZA BISCH NETO*
- 4.2 **Matrícula nº:** 23442
- 4.3 **Assinatura:**

Monitoramento da Eficácia do Medidor Eletrônico de Velocidade - Controlador

ANEXO I
CONSIDERAÇÕES FINAIS

- Local com monitoramento eletrônico de velocidade desde 14/09/2015, através do Contrato nº 08/2015 – SEI 17.16.000013666-5;
- Equipamento atual iniciou a operação em 30/11/2020, através do Contrato nº 07/2020, vigente a partir de 19/08/2020 com duração de 12 meses, prorrogáveis até o limite máximo de 60 meses – SEI 20.16.000008782;
- Trecho reto, em declive, com pavimento de asfalto;
- Via com sentido duplo de tráfego, com canteiro central entre as pistas;
- Gradil no canteiro central;
- Tráfego de veículos pesados como ônibus e caminhões;
- Trechos com passeio público irregulares, estreitos e sem pavimentação;
- Parada de ônibus nos dois sentidos da via;
- Divisão de faixas com linha simples seccionadas e contínuas com tachas junto ao equipamento controlador de velocidade;
- Sinalização vertical de regulamentação, advertência e indicação;
- Passeio público parcialmente pavimentado em ambos os sentidos das pistas;
- VDM e velocidade 85% Percentil obtidos de dados extraídos do equipamento controlador de velocidade;
- A fonte de dados históricos dos sinistros é do Cadastro de Acidentes de Trânsito (CATWEB) da EPTC, considerando 200m para cada sentido, a partir do numeral do equipamento, até a entrada em vigor da Resolução Contran nº 798, em 01/11/2020, que estabelece o parâmetro de 500m. Assim, os dados históricos são resultados da pesquisa de sinistros na faixa de 200m para cada sentido e, a partir 01/11/2020, de 500m para cada sentido. Este fato poderá alterar o número de sinistros e de vítimas, prejudicando a análise comparativa;
- A seguir, planilha com os dados históricos dos sinistros, cuja base é o Cadastro de Acidentes de EPTC (CATWEB), considerando 200m para cada sentido, a partir do equipamento e de 500m a partir da Resolução 798/2020.

Na planilha a partir da vigência da Resolução 798/2020 foi incluído o número de feridos – leves e graves, sendo considerados graves aqueles que tiveram em atendimento hospitalar

Monitoramento da Eficácia do Medidor Eletrônico de Velocidade - Controlador

por, no mínimo, 1 (um) dia. Também foi incluída a Unidade Padrão de Severidade (UPS) de cada sinistro, sendo igual 1 aqueles sem feridos, 5 com feridos e 13 com morte;

<i>Período</i>	<i>Data</i>	<i>Sinistros</i>
ANTES da Instalação do Controlador - 200m		
6 Meses	05/03/2015 a 04/09/2015	3
1 Ano	05/09/2014 a 04/09/2015	6
APÓS da Instalação do Controlador - 200m		
(6 Meses)	05/09/2015 a 04/03/2015	0
Ano 1	05/09/2015 a 04/09/2016	3
Ano 2	05/09/2016 a 04/09/2017	6
Ano 3	05/09/2017 a 04/09/2018	4
Ano 4	05/09/2018 a 04/09/2019	1

APÓS da Instalação do Controlador - Resolução 798 - 500m						
<i>Período</i>	<i>Sinistros</i>	<i>Feridos</i>		<i>Fatais</i>	<i>UPS</i>	<i>Tipo de Sinistro</i>
		<i>Leves</i>	<i>Graves</i>			
30/11/2020 a 29/11/2022	6	2	2	0	22	Abalroamento
	1	1	0	0	5	Atropelamento
	6	2	0	0	14	Colisão
	4	2	3	0	16	Choque
	0	0	0	0	0	Queda
	1	3	1	0	5	Tombamento
Total	18	10	6	0	62	

APÓS da Instalação do Controlador - Resolução 798 - 500m						
<i>Período 2</i>	<i>Sinistros</i>	<i>Feridos</i>		<i>Fatais</i>	<i>UPS</i>	<i>Tipo de Sinistro</i>
		<i>Leves</i>	<i>Graves</i>			
30/11/2022 a 29/11/2024	1	0	0	0	1	Abalroamento
	1	1	0	0	5	Atropelamento
	10	3	1	0	26	Colisão
	4	6	0	0	16	Choque
	1	0	0	0	1	Queda
Total	17	10	1	0	49	

Monitoramento da Eficácia do Medidor Eletrônico de Velocidade - Controlador

- Considerando os dados da Resolução Contran nº 798, em 01/11/2020, que estabelece o parâmetro de 500m, verifica-se que, comparando-se os dois últimos períodos (1 e 2), houve redução nos parâmetros de sinistralidade: 6% de no número de sinistros, 83% no de feridos graves e 21% no das UPS, permanecendo igual os leves (10) e sem registro de morte nos dois períodos;
- Os dados de velocidade por veículo e volume de tráfego utilizados são extraídos da plataforma dos controladores de velocidade. Os registros informam pista, endereço, data, hora e velocidades individuais. A partir de 2020, os dados para o monitoramento, preconizado pela Resolução Contran nº 798 de 01/11/20, são extraídos do mês anterior ao do aniversário da instalação;
- Os dados históricos do volume de tráfego, tabulados a seguir, foram extraídos da plataforma dos controladores de velocidade. O VDM (volume diário médio) está em UVP (unidade veicular padrão), nos dias de semana típicos (terça, quarta e quinta-feira), sendo que, em 2023, o mês de extração foi outubro;

ANO	VDM (uvp)
2016	16.505
2017	16.848
2018	15.900
2019	16.342
2020	14.487
2021	16.122
2022	16.374
2024	13.848

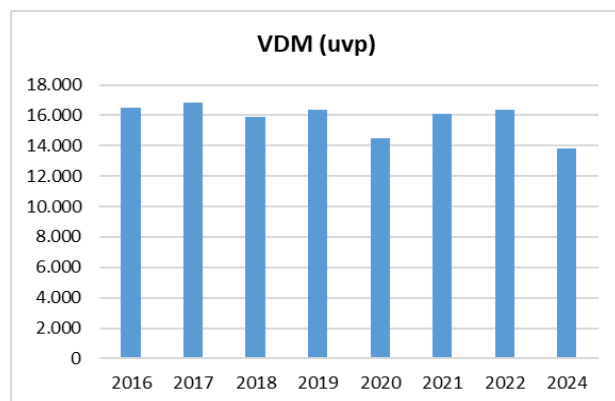

- A velocidade 85percentil praticada antes da instalação do controlador foi de 66km/h, mas a partir de 2016 está abaixo dos 60km/h estipulada equipamento, sendo que no mês da medição deste ano (outubro /2024) foi de 50km/h;

Monitoramento da Eficácia do Medidor Eletrônico de Velocidade - Controlador

Ano	85Percentil
2016	50
2017	51
2018	51
2019	52
2020	
2021	
2022	51
2024	50

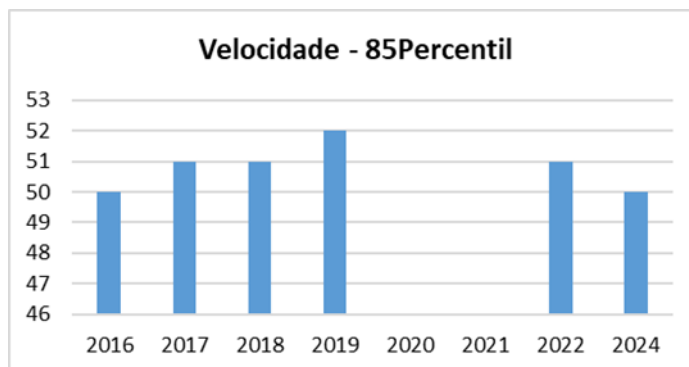

- Abaixo encontra-se a planilha da Tabulação de Velocidade para o Cálculo do 85 Percentil (intervalo de classe (km/h) x ponto médio de classe (km/h) x frequência das velocidades pontuais x frequência relativa (%) x frequência acumulada (%), cujos dados foram extraídos do equipamento no mês de outubro de 2024;

Intervalo de Classe (km/h)	Ponto Médio de Classe (km/h)	Frequência de Velocidades Pontuais (n)	Frequência Relativa (%)	Frequência de Velocidades Acumulada (n)	Frequência Acumulada (%)
0 - 10	5	169	0%	169	0%
10 - 20	15	6.330	1%	6.499	1%
20 - 30	25	10.143	2%	16.642	3%
30 - 40	35	80.205	19%	96.847	22%
40 - 50	45	251.990	58%	348.837	80%
50 - 60	55	84.380	20%	433.217	100%
60 - 70	65	871	0%	434.088	100%
70 - 80	75	60	0%	434.148	100%
80 - 90	85	28	0%	434.176	100%
90 - 100	95	20	0%	434.196	100%

Monitoramento da Eficácia do Medidor Eletrônico de Velocidade - Controlador

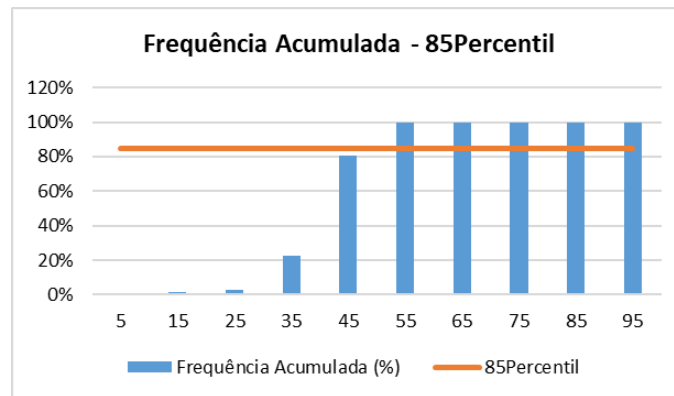

- Analisando os dados históricos dos últimos dois períodos de sinistros, verifica-se redução nos parâmetros da sinistralidade, sendo que o único que não reduziu foi o dos feridos leves que permaneceu o mesmo número. A velocidade 85percentil se manteve inferior à máxima permitida para aquele trecho da via e o volume médio diário de veículos permaneceu sem grandes alterações.

Assim, entendemos que a manutenção do controlador de velocidade naquele local é necessária para que o processo de redução da sinistralidade seja mantido e incentivado, aliado ao fato de trata-se de local situado junto a estabelecimentos do setor terciário – comércio e serviços, e de unidades residenciais, o que gera tráfego de pedestres e veículos constante, sendo imprescindível para melhoria dos resultados de sinistralidade e, por conseguinte, para a segurança viária.

RESPONSÁVEL TÉCNICA

Nome: ENG^a DIVA YARA MELLO LEITE

Matrícula nº: 16489

Assinatura:

Data: 20/02/2025

- **DOCUMENTÁRIO FOTOGRÁFICO: Fevereiro de 2025:**

Monitoramento da Eficácia do Medidor Eletrônico de Velocidade - Controlador



