

Monitoramento da Eficácia do Medidor Eletrônico de Velocidade - Controlador

1. IDENTIFICAÇÃO DO ÓRGÃO DE TRÂNSITO

1.1. Razão Social: EMPRESA PÚBLICA DE TRANSPORTE E CIRCULAÇÃO

1.2. CNPJ: 02.510.700/0001-51

1.3. Município/UF: Porto Alegre/RS

2 CARACTERÍSTICAS DO LOCAL/TRECHO DA VIA

2.1 Endereço:

2.1.1 Rodovia:

2.1.2 Logradouro: **AV. CAVALHADA nº 3696 - BC**

2.2 Sentido do Fluxo Fiscalizado:

2.2.1 Crescente

2.2.1 Decrescente

2.2.2 Ambos os sentidos

2.3 Classificação Viária (art. 60 do CTB):

2.3.1 **Via Urbana:** Trânsito Rápido Arterial Coletora Local

2.3.2 **Via Rural:** Rodovia Estrada

2.3.3 **Via Rural com Características de Urbana:** Rodovia Estrada

2.4 Tipo de Via

2.4.1 Pista principal

2.4.2 Pista Lateral/Marginal

2.5 Tipo de Pista

2.5.1 Pista simples¹

2.5.2 Pista dupla²

2.5.3 Pista múltipla³

2.6 Quantidade de Faixas Fiscalizadas: 3 (três)

¹ Quando na via não existir canteiro central, seja em sentido único ou duplo.

² Quando na via existir um canteiro central separando dois leitos carroçáveis, independentemente dos sentidos estabelecidos para o trânsito. Não são considerados como pistas duplas aquelas separadas por rios e por canteiros centrais extremamente largos os quais impossibilitam a transposição de um leito carroçável para o outro. **Obs.:** Leito carroçável consiste na porção da plataforma da via urbana ou rural que compreende a pista e os acostamentos, quando existirem. Considera-se que as vias com pistas duplas ou múltiplas tenham dois ou mais leitos carroçáveis.

³ Quando houver mais de um canteiro central, caracterizando a presença de três ou mais leitos carroçáveis.

Monitoramento da Eficácia do Medidor Eletrônico de Velocidade - Controlador

2.7 Geometria da Via

- 2.7.1 Aclive
- 2.7.2 Declive
- 2.7.3 Plano
- 2.7.4 Curva
- 2.7.5 Sinuosa
- 2.7.6 Outra:

2.8 Volume Médio Diário de Veículos (VDM): 25.735 veículos (novembro/2024)

Obs.: O VDM em UVP (Unidade Veicular Padrão), nos dias de semana típicos (terça-feira, quarta-feira e quinta-feira), em novembro de 2024, foi de 27.108 veículos

2.9 Trânsito de Vulneráveis

- 2.9.1 Crianças
- 2.9.2 Pessoa com deficiência
- 2.9.3 Pedestres
- 2.9.4 Ciclistas
- 2.9.5 Veículos não motorizados
- 2.9.6 Trânsito de animais selvagens
- 2.9.7 Outros:

2.10 Obras de Arte

- 2.10.1 Passarela
- 2.10.2 Passagem subterrânea
- 2.10.3 Viaduto
- 2.10.4 Ponte
- 2.10.5 Pórtico
- 2.10.6 Linha férrea
- 2.10.7 Outras:

Monitoramento da Eficácia do Medidor Eletrônico de Velocidade - Controlador

3 VELOCIDADE

3.1 Velocidade Regulamentada para o local ou trecho de instalação do equipamento (km/h): 60
km/h

3.2 Data: 28/02/2025

4 AUTORIDADE DE TRÂNSITO COM CIRCUNSCRIÇÃO SOBRE A VIA

4.1 Nome: PEDRO DE SOUZA BISCH NETO

4.2 Matrícula nº: 23442

4.3 Assinatura:

Monitoramento da Eficácia do Medidor Eletrônico de Velocidade - Controlador

ANEXO I
CONSIDERAÇÕES FINAIS

- Local com monitoramento eletrônico de velocidade desde 2007;
- Equipamento desativado em novembro de 2009 por encerramento de contrato. Novo equipamento instalado em dezembro de 2009, através do Contrato 17/2009. Equipamento desativado em novembro de 2010 por encerramento de contrato e ativado em dezembro de 2010, através do Contrato 27/2010; Equipamento desligado em 08/09/2015 por encerramento de contrato e reinstalado em 21/10/2015;
- Equipamento atual iniciou a operação em 28/12/2020, através do Contrato nº 07/2020, vigente a partir de 19/08/2020 com duração de 12 meses, prorrogáveis até o limite máximo de 60 meses – SEI 20.16.000008782;
- Trecho reto, plano, com pavimento de asfalto;
- Via com sentido duplo de tráfego, com canteiro central entre as pistas;
- Parada de ônibus nos dois sentidos da via;
- Gradis de direcionamento do fluxo de pedestre junto à faixa de travessia de pedestre;
- Escola próxima ao local do equipamento;
- Faixa exclusiva para transporte público (ônibus) no lado direito, com horário determinado;
- Próximo à entrada e saída de caminhões;
- Região com comércio e serviços em ambos os sentidos da via;
- Divisão de faixas com linha simples seccionadas e contínuas com tachas junto ao equipamento controlador de velocidade;
- Sinalização vertical de regulamentação, advertência e indicação;
- Passeio público pavimentado em ambos os sentidos das pistas;
- VDM e velocidade 85% Percentil, a partir de 2011, obtidos de dados do equipamento controlador de velocidade;
- A fonte de dados históricos dos sinistros é do Cadastro de Acidentes de Trânsito (CATWEB) da EPTC, considerando 200m para cada sentido, a partir do numeral do equipamento, até a entrada em vigor da Resolução Contran nº 798, em 01/11/2020, que estabelece o parâmetro de 500m. Assim, os dados históricos são resultados da pesquisa de sinistros na faixa de 200m

Monitoramento da Eficácia do Medidor Eletrônico de Velocidade - Controlador

para cada sentido e, a partir 01/11/2020, de 500m para cada sentido. Este fato poderá alterar o número de sinistros e de vítimas, prejudicando a análise comparativa;

- A seguir, planilha com os dados históricos dos acidentes, cuja base é o Cadastro de Acidentes de EPTC (CATWEB), considerando 200m para cada sentido, a partir do equipamento e de 500m a partir da Resolução 798/2020.

Na planilha a partir da vigência da Resolução 798/2020 foi incluído o número de feridos – leves e graves, sendo considerados graves aqueles que tiveram em atendimento hospitalar por, no mínimo, 1 (um) dia. Também foi incluída a Unidade Padrão de Severidade (UPS) de cada sinistro, sendo igual 1 aqueles sem feridos, 5 com feridos e 13 com morte;

<i>Período</i>	<i>Data</i>	<i>Sinistros</i>
ANTES da Instalação do Controlador - 200m		
6 Meses	11/12/2006 a 10/06/2007	8
1 Ano	11/06/2006 a 10/06/2007	16
APÓS da Instalação do Controlador - 200m		
(6 Meses)	11/06/2007 a 10/12/2007	9
Ano 1	11/06/2007 a 10/06/2008	21
Ano 2	11/06/2010 a 10/06/2011	15
Ano 3	11/06/2011 a 10/06/2012	12
Ano 4	11/06/2012 a 10/06/2013	12
Ano 5	11/06/2013 a 10/06/2014	14
Ano 6	11/06/2014 a 10/06/2015	10
Ano 7	11/06/2015 a 10/06/2016	13
Ano 8	11/06/2016 a 10/06/2017	4
Ano 9	11/06/2017 a 10/06/2018	11
Ano 10	11/06/2018 a 10/06/2019	13
Ano 11	11/06/2019 a 10/06/2020	15

Monitoramento da Eficácia do Medidor Eletrônico de Velocidade - Controlador

APÓS da Instalação do Controlador - Resolução 798 - 500m - Revisado						
Período 1	Sinistros	Feridos		Fatais	UPS	Tipo de Sinistro
		Leves	Graves			
28/12/2020 a 27/12/2022	27	8	5	0	79	Abalroamento
	1	0	1	0	5	Atropelamento
	23	3	0	0	35	Colisão
	1	0	1	0	5	Choque
	2	2	0	0	10	Queda
	2	0	0	0	2	Tombamento
Total	56	13	7	0	136	

APÓS da Instalação do Controlador - Resolução 798 - 500m						
Período 2	Sinistros	Feridos		Fatais	UPS	Tipo de Sinistro
		Leves	Graves			
28/12/2022 a 27/12/2024	20	10	1	0	64	Abalroamento
	5	4	2	0	25	Atropelamento
	33	9	3	0	73	Colisão
	2	1	0	0	6	Choque
	3	0	0	0	3	Tombamento
	1	0	0	0	1	Eventual
Total	64	24	6	0	172	

- Considerando os dados da Resolução Contran nº 798, em 01/11/2020, que estabelece o parâmetro de 500m, verifica-se que, comparando-se os dois últimos períodos (1 e 2) houve aumento de 14% de no número de sinistros; 85% no de feridos leves e de 26% na UPS, com redução de 14% no número e feridos graves, permanecendo sem registro de morte nos dois períodos.
- Os dados de velocidade por veículo e volume de tráfego utilizados são extraídos da plataforma dos controladores de velocidade. Os registros informam pista, endereço, data, hora e velocidades individuais. A partir de 2020, os dados para o monitoramento, preconizado pela Resolução Contran nº 798 de 01/11/20, são extraídos do mês anterior ao do aniversário da instalação;
- Os dados históricos do volume de tráfego, tabulados a seguir, foram extraídos da plataforma dos controladores de velocidade. O VDM (volume diário médio) está em UVP (unidade veicular padrão), nos dias de semana típicos (terça, quarta e quinta-feira), sendo que, em 2024, o mês de extração foi novembro;

Monitoramento da Eficácia do Medidor Eletrônico de Velocidade - Controlador

ANO	VDM (uvp)
2011	26.187
2012	27.921
2013	28.423
2014	27.286
2015	27.749
2016	25.397
2017	26.554
2018	26.328
2019	26.837
2020	20.747
2021	22.692
2022	25.004
2024	27.108

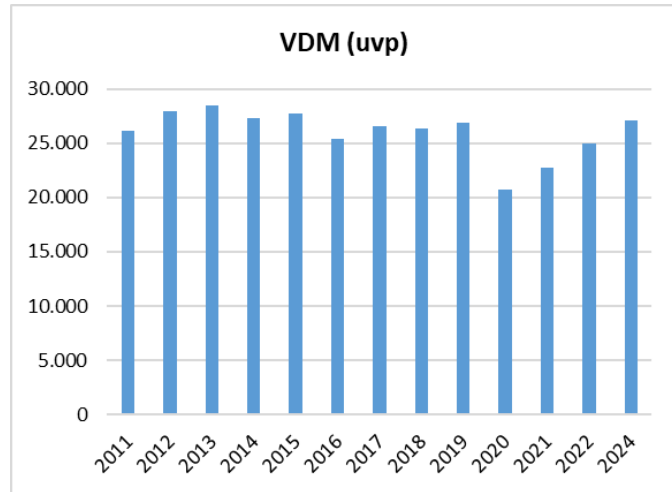

- A velocidade 85percentil praticada antes da instalação do controlador foi de 74km/h, mas a partir de 2011 está abaixo dos 60km/h estipulada equipamento, sendo que no mês da medição deste ano (novembro /2024) foi de 47km/h;

Ano	85Percentil
2011	47
2012	48
2013	48
2014	47
2015	47
2016	47
2017	47
2018	47
2019	47
2020	46
2021	47
2022	47
2024	47

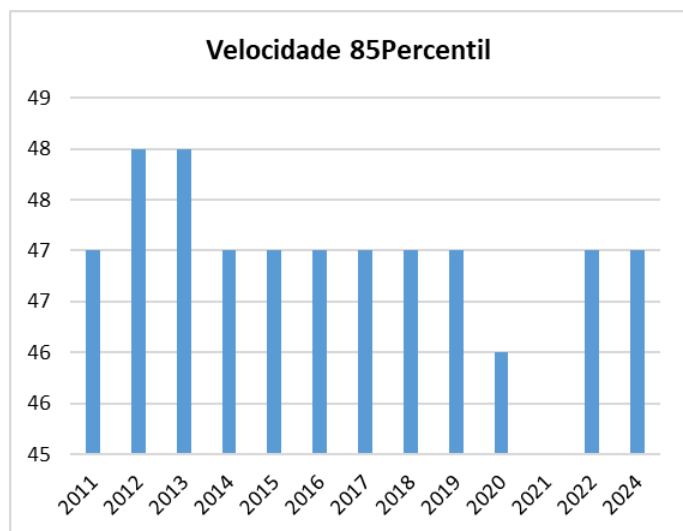

- Abaixo encontra-se a planilha da Tabulação de Velocidade para o Cálculo do 85 Percentil (intervalo de classe (km/h) x ponto médio de classe (km/h) x frequência das velocidades pontuais x frequência relativa (%) x frequência acumulada (%), cujos dados foram extraídos do equipamento no mês de novembro de 2024;

Monitoramento da Eficácia do Medidor Eletrônico de Velocidade - Controlador

Intervalo de Classe (km/h)	Ponto Médio de Classe (km/h)	Frequência de Velocidades Pontuais (n)	Frequência Relativa (%)	Frequência de Velocidades Acumulada (n)	Frequência Acumulada (%)
0 - 10	5	242	0	242	0%
10 - 20	15	44.832	6	45.074	6%
20 - 30	25	108.101	14	153.175	20%
30 - 40	35	245.644	31	398.819	51%
40 - 50	45	312.894	41	711.713	92%
50 - 60	55	59.744	8	771.457	100%
60 - 70	65	498	0	771.955	100%
70 - 80	75	65	0	772.020	100%
80 - 90	85	20	0	772.040	100%

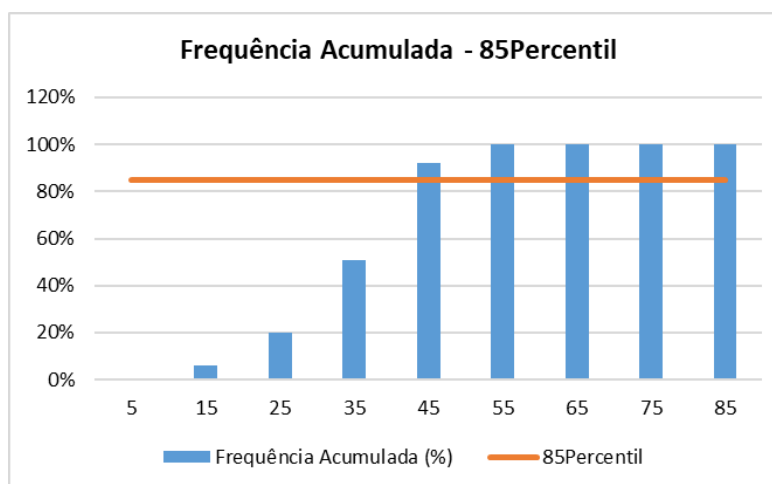

- Analisando os dados históricos dos últimos dois períodos de sinistros, verifica-se que houve aumento dos números da sinistralidade (sinistros, feridos leves e UPS), tendo reduzido (7 para 6) o número de feridos graves, permanecendo sem registro de morte. A velocidade 85percentil se manteve inferior à máxima permitida para aquele trecho da via e o volume médio diário de veículos permaneceu sem grandes alterações.

Assim, entendemos que a manutenção do controlador de velocidade naquele local é necessária para que o processo de aumento da sinistralidade se seja interrompido, para manter-se a redução do número de feridos graves, aliado ao fato de trata-se de local situado junto a estabelecimentos do setor terciário – comércio e serviços, e de unidades residenciais multifamiliares, o que gera tráfego de pedestres e veículos constante, sendo imprescindível para melhoria dos resultados de sinistralidade e, por conseguinte, para a segurança viária.

Monitoramento da Eficácia do Medidor Eletrônico de Velocidade - Controlador

RESPONSÁVEL TÉCNICA

Nome: ENG^a DIVA YARA MELLO LEITE

Matrícula nº: 16489

Assinatura:

Data: 28/02/2025

➤ **DOCUMENTÁRIO FOTOGRÁFICO: Fevereiro de 2025:**



