

previmpa

AUDIÊNCIA PÚBLICA – APRESENTAÇÃO DOS RESULTADOS DO PREVIMPA - 2023





previmpa

GOVERNANÇA CORPORATIVA

Diretora Previdenciária **Luciana Eidt**

SEGURADOS DO PREVIMPA

Beneficiários: Repartição Simples + Capitalizado

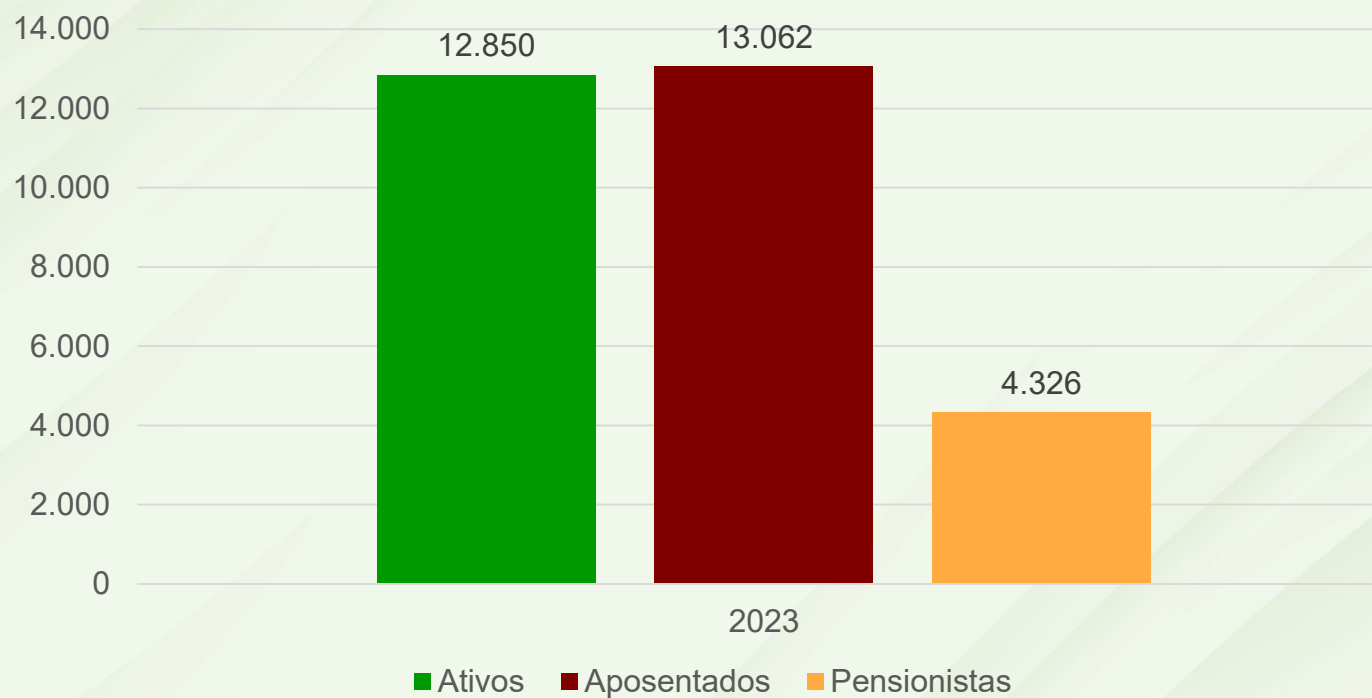

SERVIDORES ATIVOS, APOSENTADOS E PENSIONISTAS POR REGIME - 2023

Quantitativos - Repartição Simples

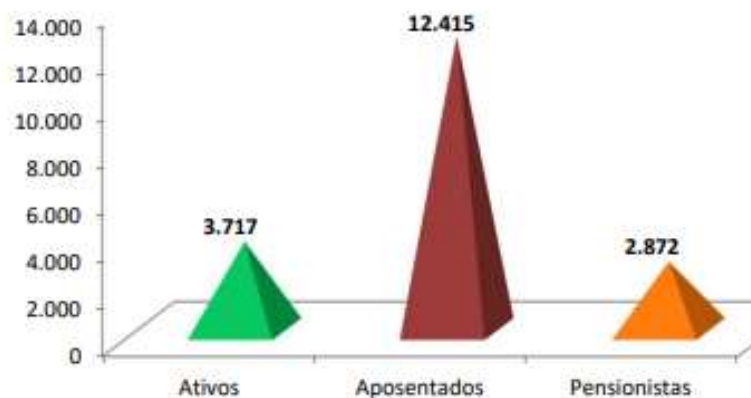

Quantitativos - Capitalizado

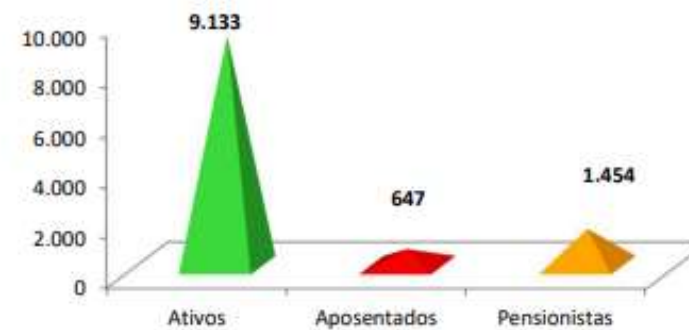

DESPESA COM APOSENTADORIAS POR REGIME E TOTAL – JAN A DEZ DE 2023



DESPESA COM PENSÕES POR MORTE POR REGIME E TOTAL - JAN A DEZ DE 2023

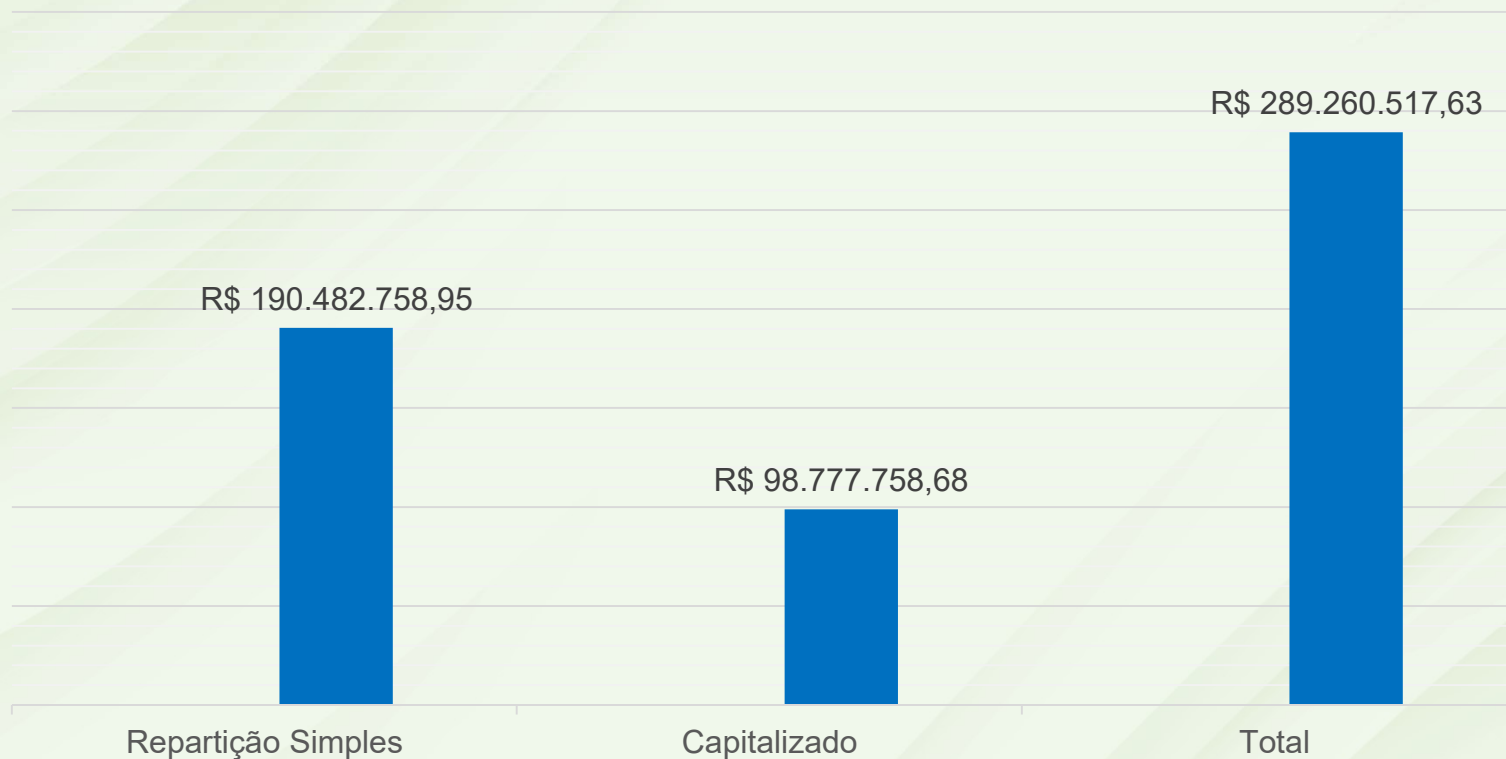

PLANO FINANCEIRO – REPARTIÇÃO SIMPLES

	Jan-Dez 2023
Pagamento Benefícios (a)	1.646.069.092,57
Contribuições Recebidas (b)	323.969.025,57
COMPREV líquido (c)	35.533.326,03
Aporte estimado (d=a-b-c)	1.286.566.740,97

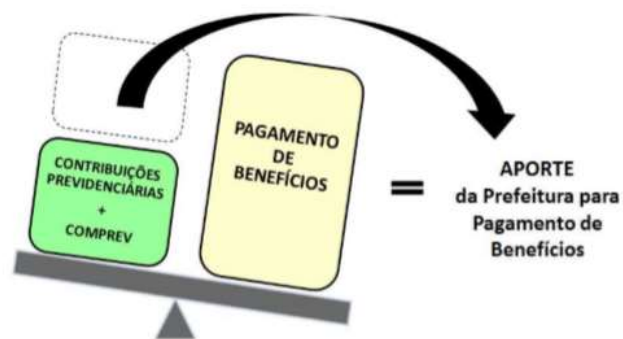

PLANO PREVIDENCIÁRIO - CAPITALIZADO

	Jan-Dez 2023
Pagamento Benefícios (a)	156.184.583,35
Contribuições Recebidas (b)	282.826.729,67
COMPREV líquido (c)	3.117.709,58
Poupança estimada (d=a-b-c)	129.759.855,90

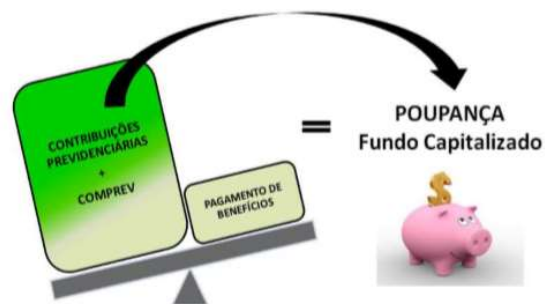

CONCESSÕES DE APOSENTADORIAS

	Jan	Fev	Mar	Abr	Mai	Jun	Jul	Ago	Set	Out	Nov	Dez
Prazo Médio Mensal	308,00	378,00	378,00	331,00	305,00	350,00	230,00	344,00	312,00	457,00	466,00	210,00
Qtd Concessões	74	35	47	54	76	74	64	74	56	72	73	47
Qtd proc. abertos (SEI)	54	43	68	45	67	62	67	50	30	56	46	56
Estoque Aposentadorias	620	594	598	562	534	502	460	425	374	337	284	270

CONCESSÕES DE PENSÕES

	Jan	Fev	Mar	Abr	Mai	Jun	Jul	Ago	Set	Out	Nov	Dez
Prazo Médio Acum Quadrimestral	73,94	79,24	77,36	71,87	66,73	62,44	59,29	56,88	55,04	54,09	52,26	52,05
Qtd Concessões	28	21	16	18	18	10	14	13	21	16	12	14
Qtd proc. abertos (SEI)	20	14	18	18	13	15	24	28	13	22	21	21

AVERBAÇÃO DE TEMPO DE CONTRIBUIÇÃO

	Jan	Fev	Mar	Abr	Mai	Jun	Jul	Ago	Set	Out	Nov	Dez
Prazo Médio Acum Quadrimestral	21,58	22,67	25,48	27,71	28,87	28,24	23,00	27,37	27,50	28,17	28,17	30,38
Qtd Averbações	19	14	32	32	38	31	48	25	40	21	0	37
Qtd proc. abertos (SEI)	22	19	44	32	39	34	31	36	15	59	24	19

ENVIO DE REQUERIMENTOS PARA COMPREV

	Jan	Fev	Mar	Abr	Mai	Jun	Jul	Ago	Set	Out	Nov	Dez
Qtd Processos Recebidos	138	106	221	142	153	128	106	122	137	96	154	105
Requerimentos enviados ao RGPS	19	22	34	12	38	30	35	39	54	22	29	25
Requerimentos enviados aos RPPSs	70	85	156	77	102	94	60	36	80	79	71	69

ATENDIMENTOS AOS SEGURADOS

Nº Atendimentos Realizados

30.259

Jan-Dez 2023

SATISFAÇÃO DO SEGURADO NO ATENDIMENTO

Coeficiente de Satisfação do Segurado - Atendimento

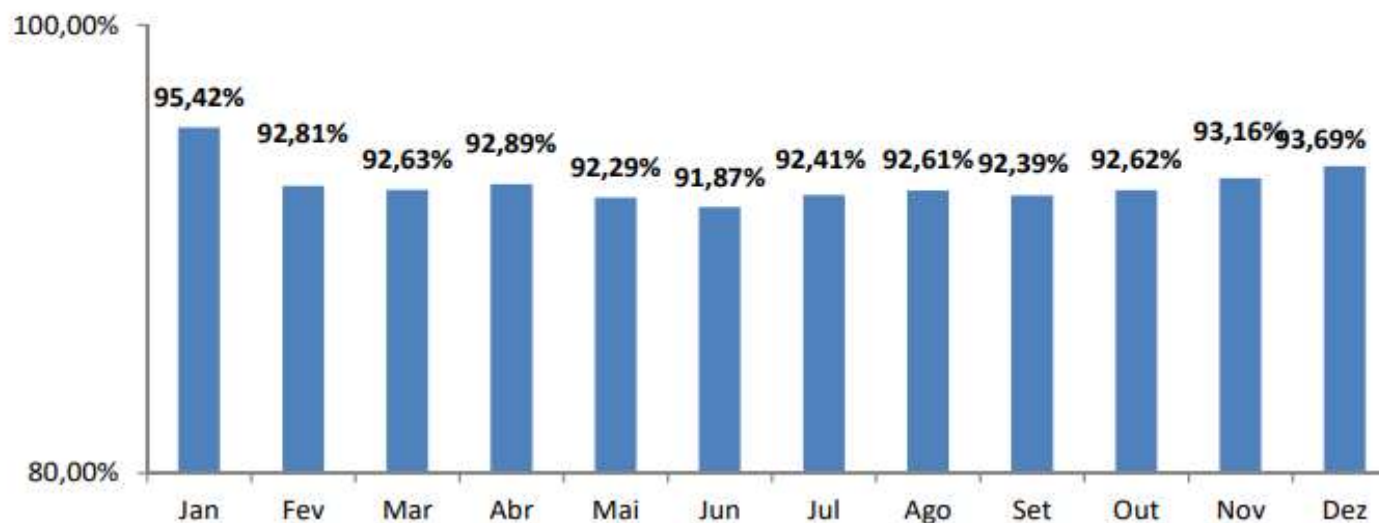

PROVA DE VIDA DOS PENSIONISTAS E APOSENTADOS

EV

Mês	Jan	Fev	Mar	Abr	Mai	Jun	Jul	Ago	Set	Out	Nov	Dez
Provas de Vida Realizadas	1.383	1.252	1.393	1.243	1.309	1.284	1.403	1.419	1.337	1.390	1.092	994

ABONO PERMANÊNCIA

Quantidade de servidores em Abono Permanência

Órgão	Jan	Fev	Mar	Abr	Mai	Jun	Jul	Ago	Set	Out	Nov	Dez
CMPA	47	47	46	48	49	48	47	47	47	47	47	41
DEMHAB	6	6	6	6	7	6	7	6	6	6	6	7
DMAE	262	261	255	252	257	261	256	258	264	261	263	256
DMLU	68	69	66	68	72	79	85	86	94	97	103	104
FASC	24	26	26	25	24	22	21	21	21	21	19	19
PMPA	807	776	772	771	783	777	783	774	778	788	793	791
PREVIMPA	7	7	7	7	7	7	7	7	7	6	5	6
TOTAL	1.221	1.192	1.178	1.177	1.199	1.200	1.206	1.199	1.217	1.226	1.236	1.224



**Relatório de Acompanhamento de Resultados e
Riscos da Carteira de Investimentos do
PREVIMPA**

Competência: Dezembro/2023



RESUMO DO RESULTADO

Rendimento de
Dezembro/2023
2,60%

Meta
0,99%

Rendimento de 2023
13,98%

Meta
10,11%

Patrimônio do regime Capitalizado:
R\$ 4.275.986.847,58

DEMONSTRATIVO DO DESEMPENHO MENSAL DA CARTEIRA

Competência	Patrimônio Líquido Inicial (R\$)	Aplicação (R\$)	Resgate (R\$)	Fluxo de Caixa (R\$)	Fluxo de Caixa Acumulado Anual (R\$)	Patrimônio Líquido Final (R\$)	Retorno Mensal (R\$)	Retorno Acumulado Anual (R\$)
jan/23	R\$ 3.607.228.682,83	R\$ 50.585.355,60	R\$ 25.620.839,48	R\$ 24.964.516,12	R\$ 24.964.516,12	R\$ 3.682.203.879,67	R\$ 50.010.680,72	R\$ 50.010.680,72
fev/23	R\$ 3.682.203.879,67	R\$ 98.845.614,68	R\$ 89.935.507,53	R\$ 8.910.107,15	R\$ 33.874.623,27	R\$ 3.697.356.280,59	R\$ 6.242.293,77	R\$ 56.252.974,49
mar/23	R\$ 3.697.356.280,59	R\$ 51.007.356,80	R\$ 42.037.652,94	R\$ 8.969.703,86	R\$ 42.844.327,13	R\$ 3.732.411.256,08	R\$ 26.085.271,63	R\$ 82.338.246,12
abr/23	R\$ 3.732.411.256,08	R\$ 3.882.482.408,82	R\$ 3.873.355.085,49	R\$ 9.127.323,33	R\$ 51.971.650,46	R\$ 3.772.688.300,37	R\$ 31.149.720,96	R\$ 113.487.967,08
mai/23	R\$ 3.772.688.300,37	R\$ 2.506.240.501,26	R\$ 2.497.709.971,99	R\$ 8.530.529,27	R\$ 60.502.179,73	R\$ 3.870.429.298,49	R\$ 89.210.468,85	R\$ 202.698.435,93
jun/23	R\$ 3.870.429.298,49	R\$ 19.992.132,62	R\$ 12.607.368,49	R\$ 7.384.764,13	R\$ 67.886.943,86	R\$ 3.972.509.857,75	R\$ 94.695.795,13	R\$ 297.394.231,06
jul/23	R\$ 3.972.509.857,75	R\$ 18.990.854,33	R\$ 14.231.545,00	R\$ 4.759.309,33	R\$ 72.646.253,19	R\$ 4.019.814.617,89	R\$ 42.545.450,81	R\$ 339.939.681,87
ago/23	R\$ 4.019.814.617,89	R\$ 768.619.581,63	R\$ 759.350.839,48	R\$ 9.268.742,15	R\$ 81.914.995,34	R\$ 4.005.632.096,50	-R\$ 23.451.263,54	R\$ 316.488.418,33
set/23	R\$ 4.005.632.096,50	R\$ 81.769.141,94	R\$ 72.844.933,08	R\$ 8.924.208,86	R\$ 90.839.204,20	R\$ 3.996.130.603,34	-R\$ 18.425.702,02	R\$ 298.062.716,31
out/23	R\$ 3.996.130.603,34	R\$ 121.650.533,91	R\$ 111.650.088,10	R\$ 10.000.445,81	R\$ 100.839.650,01	R\$ 3.984.212.392,48	-R\$ 21.918.656,67	R\$ 276.144.059,64
nov/23	R\$ 3.984.212.392,48	R\$ 281.181.743,68	R\$ 270.939.221,48	R\$ 10.242.522,20	R\$ 111.082.172,21	R\$ 4.125.360.235,65	R\$ 130.905.320,97	R\$ 407.049.380,61
dez/23	R\$ 4.125.360.235,65	R\$ 188.665.531,55	R\$ 145.763.234,43	R\$ 42.902.297,12	R\$ 153.984.469,33	R\$ 4.275.986.847,58	R\$ 107.724.314,81	R\$ 514.773.695,42
TOTAL ANO	R\$ 3.607.228.682,83	R\$ 8.070.030.756,82	R\$ 7.916.046.287,49	R\$ 153.984.469,33		R\$ 4.275.986.847,58		R\$ 514.773.695,42

INDICADORES PERFORMANCE DO FUNDO DO REGIME CAPITALIZADO: 2023

Competência	% Retorno Mensal	% Retorno Acumulado (ano)	IPCA (mês)	IPCA (ano)	Meta Atuarial (mês)	Meta Atuarial Acumulada (ano)
jan/23	1,38%	1,38%	0,53%	0,53%	0,96%	0,96%
fev/23	0,17%	1,55%	0,84%	1,37%	1,27%	2,24%
mar/23	0,70%	2,27%	0,71%	2,09%	1,14%	3,41%
abr/23	0,83%	3,12%	0,61%	2,72%	1,04%	4,48%
mai/23	2,36%	5,56%	0,23%	2,95%	0,66%	5,17%
jun/23	2,44%	8,14%	-0,08%	2,87%	0,35%	5,54%
jul/23	1,07%	9,29%	0,12%	2,99%	0,55%	6,11%
ago/23	-0,58%	8,66%	0,23%	3,23%	0,66%	6,81%
set/23	-0,46%	8,16%	0,26%	3,50%	0,69%	7,55%
out/23	-0,55%	7,57%	0,24%	3,75%	0,67%	8,27%
nov/23	3,28%	11,10%	0,28%	4,04%	0,71%	9,03%
dez/23	2,60%	13,98%	0,56%	4,62%	0,99%	10,11%
		13,98%		4,62%		10,11%

*A meta atuarial foi atualizada para o percentual de IPCA+5,25% e corrigido os meses anteriores

RENTABILIDADE X META

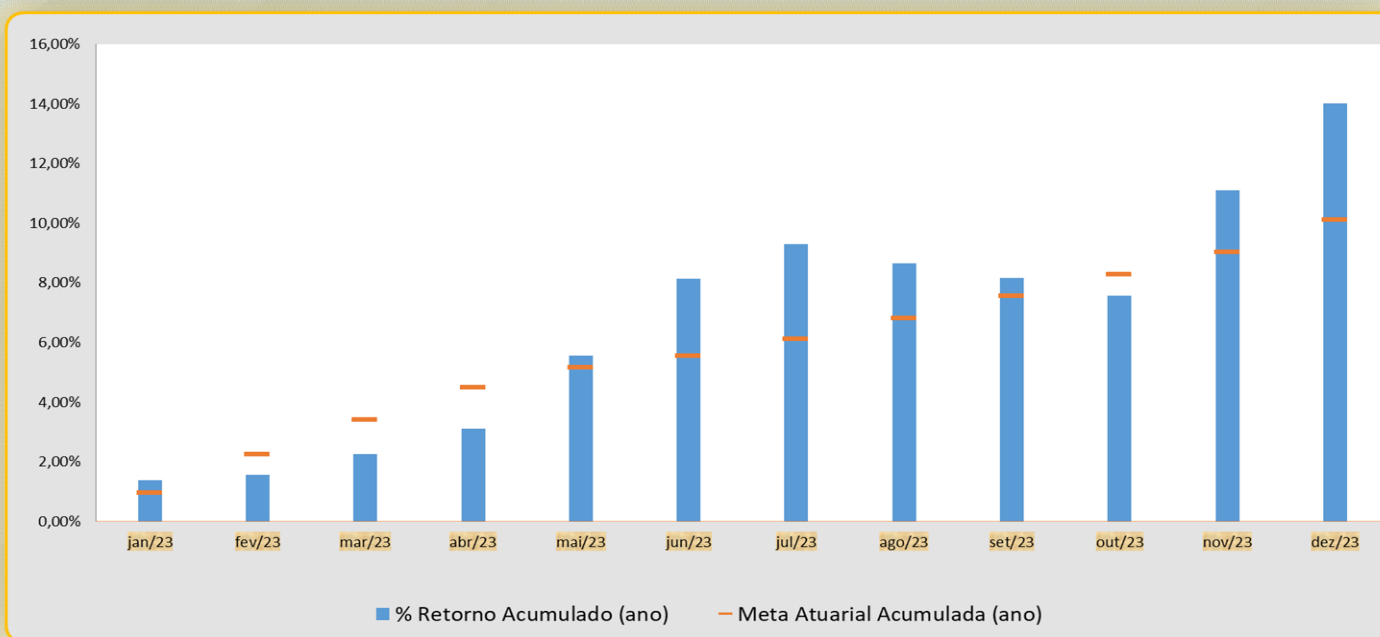

BENCHMARK

Retorno Mensal (Dezembro/2023)

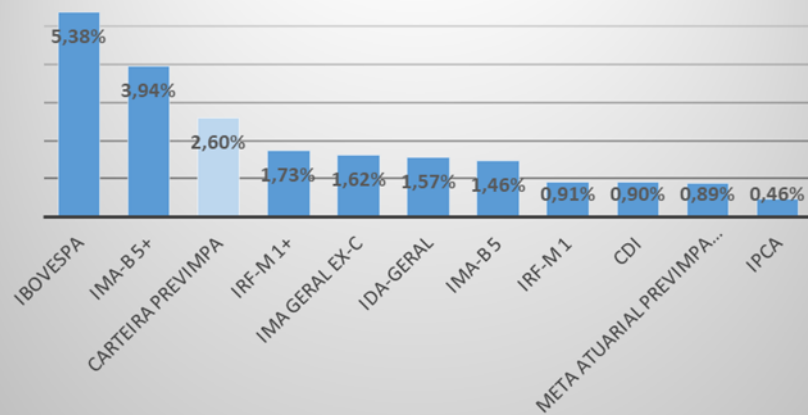

Retorno Anual (2023)

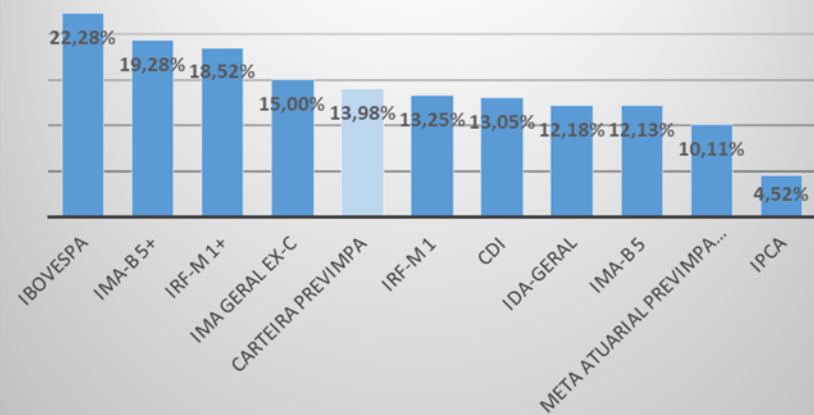

COMPOSIÇÃO DA CARTEIRA E MOVIMENTAÇÕES : FUNDO DO REGIME CAPITALIZADO

	Saldo Anterior	Aplicações	Resgates	Saldo Atual	Retorno	Retorno(%)	Participação no PL
Títulos Públicos - marcados a mercado	R\$ 1.481.081.388,13	R\$ -	R\$ -	R\$ 1.535.205.296,89	R\$ 54.123.908,76	3,65%	35,90%
Títulos Públicos - marcados na curva	R\$ 1.155.916.364,37	R\$ -	R\$ -	R\$ 1.167.666.314,33	R\$ 11.749.949,96	1,02%	27,31%
Fundos de Renda Fixa	R\$ 962.488.799,57	R\$ 175.451.773,55	R\$ 93.738.239,09	R\$ 1.058.646.601,30	R\$ 14.444.267,27	1,44%	24,76%
Fundos de Renda Variável	R\$ 490.132.499,28	R\$ -	R\$ 52.024.995,34	R\$ 466.334.475,54	R\$ 28.226.971,60	6,08%	10,91%
Outros ativos	R\$ 35.741.184,30	R\$ 13.213.758,00	R\$ -	R\$ 48.134.159,52	-R\$ 820.782,78	-1,94%	1,13%
RENTABILIDADE TOTAL DO REGIME CAPITALIZADO	R\$ 4.125.360.235,65	R\$ 188.665.531,55	R\$ 145.763.234,43	R\$ 4.275.986.847,58	R\$ 107.724.314,81	2,60%	100%

COMPOSIÇÃO DA CARTEIRA E MOVIMENTAÇÕES : TÍTULOS PÚBLICOS

Títulos Públicos - marcados a mercado	Saldo Anterior	Aplicações	Resgates/ Cupom	Saldo Atual	Retorno	Retorno(%)
NTN B-2040	R\$ 437.388.358,10			R\$ 456.213.617,90	R\$ 18.825.259,80	4,30%
NTN B-2045	R\$ 665.965.793,89			R\$ 691.976.646,61	R\$ 26.010.852,72	3,91%
NTN F-2029	R\$ 377.727.236,14			R\$ 387.015.032,38	R\$ 9.287.796,24	2,46%
Títulos Públicos - marcados na curva	Saldo Anterior	Aplicações	Resgates/ Cupom	Saldo Atual	Retorno	Retorno(%)
Títulos marcação na curva	R\$ 1.155.916.364,37			R\$ 1.167.666.314,33	R\$ 11.749.949,96	1,02%
TOTAL DE TÍTULOS PÚBLICOS	R\$ 2.636.997.752,50	-	-	R\$ 2.702.871.611,22	R\$ 65.873.858,72	2,50%

COMPOSIÇÃO DA CARTEIRA E MOVIMENTAÇÕES : FUNDOS DE RENDA FIXA

Fundos Renda Fixa	Saldo Anterior	Aplicações	Resgates	Saldo Atual	Retorno	Retorno(%)
Caixa FIC Brasil Disponibilidades RF	R\$ 271.411,94	R\$ 1.466.175,21	R\$ 1.539.267,21	R\$ 201.536,03	R\$ 3.216,09	1,18%
Caixa FI Brasil RF Ref DI LP	R\$ 349.317.726,93	R\$ 55.145.788,04	R\$ 24.601.323,08	R\$ 383.139.097,70	R\$ 3.276.905,81	0,90%
Caixa FIC Brasil Disponibilidades RF	R\$ 1.476.538,35	R\$ 1.234.879,04	R\$ 1.892.584,10	R\$ 824.957,34	R\$ 6.124,05	0,41%
Saldo em conta corrente	R\$ 14.770,08			R\$ -	R\$ -	0,00% *
BB Prev Fluxo RF Simples Fc FI	R\$ 1.420.381,02	R\$ 341.162,57	R\$ 299.934,70	R\$ 1.474.277,49	R\$ 12.668,60	0,88%
BB Prev Fluxo RF Simples Fc FI	R\$ 901,47			R\$ 908,87	R\$ 7,40	0,82%
BB Prev RF Ref DI LP Perfil Fc	R\$ 122.798.289,78			R\$ 123.906.150,57	R\$ 1.107.860,79	0,90%
Banrisul Automatico FI RF CP	R\$ 152.372,35	R\$ 52.024.995,34	R\$ 52.143.408,07	R\$ 54.587,92	R\$ 20.628,30	22,14%
Banrisul Absoluto	R\$ 253.217.443,51	R\$ 52.024.995,34	R\$ 47.963,92	R\$ 307.636.533,03	R\$ 2.442.058,10	0,87%
Itau Institucional RF Ref DI FI	R\$ 53.481.711,89	R\$ 13.213.778,01	R\$ 13.213.758,01	R\$ 53.997.196,50	R\$ 515.464,61	0,96%
BTG Pactual Tesouro IPCA Longo FI RF REF	R\$ 68.368.580,19			R\$ 71.051.221,21	R\$ 2.682.641,02	3,92%
Sant IMA-B 5+ Premium	R\$ 111.968.672,06			R\$ 116.360.134,64	R\$ 4.391.462,58	3,92%
TOTAL DOS FUNDO DE RENDA FIXA	R\$ 962.488.799,57	R\$ 175.451.773,55	R\$ 93.738.239,09	R\$ 1.058.646.601,30	R\$ 14.444.267,27	1,44%
TOTAL DA RENDA FIXA	R\$ 3.599.486.552,07	R\$ 175.451.773,55	R\$ 93.738.239,09	R\$ 3.761.518.212,52	R\$ 80.318.125,99	2,21%

* Este valor em conta corrente referia-se a bloqueio judicial ocorrido em 31/08/2023.

COMPOSIÇÃO DA CARTEIRA E MOVIMENTAÇÕES : FUNDOS DE RENDA VARIÁVEL

Fundos Renda Variável	Saldo Anterior	Aplicações	Resgates	Saldo Atual	Retorno	Retorno(%)
It Now Ifnc Fundo de Índice	R\$ 49.348.000,00		R\$ 52.024.995,34	R\$ -	R\$ 2.676.995,34	5,42%
Ishares Smal Ci	R\$ 28.154.543,88			R\$ 30.154.171,50	R\$ 1.999.627,62	7,10%
BB Acoes Retorno Total Fc	R\$ 16.177.229,09			R\$ 17.083.321,65	R\$ 906.092,56	5,60%
BB Acoes Tecnologia Bdr Nivel I FI	R\$ 20.344.354,71			R\$ 21.093.786,73	R\$ 749.432,02	3,68%
BB Acoes Exportacao Fc FI	R\$ 25.103.407,94			R\$ 26.324.877,13	R\$ 1.221.469,19	4,87%
BB Acoes Constr Civil	R\$ 26.052.127,23			R\$ 28.253.058,37	R\$ 2.200.931,14	8,45%
Caixa FIC FIA Acoes Multigestor	R\$ 71.124.648,08			R\$ 74.967.742,23	R\$ 3.843.094,15	5,40%
Caixa FIA Infraestrutura	R\$ 23.241.525,73			R\$ 24.340.664,94	R\$ 1.099.139,21	4,73%
Caixa FIA Ações Construção Civil	R\$ 29.085.883,82			R\$ 31.531.955,31	R\$ 2.446.071,49	8,41%
Caixa FIA Small	R\$ 38.687.820,50			R\$ 41.368.118,28	R\$ 2.680.297,78	6,93%
Banestes FICFI Acoes BTG Absol. Inst	R\$ 16.601.151,18			R\$ 17.398.455,64	R\$ 797.304,46	4,80%
BTG Pactual Absoluto Inst FIC FIA	R\$ 51.804.158,61			R\$ 54.306.876,12	R\$ 2.502.717,51	4,83%
Itau Ações Asgard Institucional Fc	R\$ 46.417.086,51			R\$ 49.321.343,36	R\$ 2.904.256,85	6,26%
Trigono Flagship Small Caps Institucional FIC FIA	R\$ 47.990.562,00			R\$ 50.190.104,28	R\$ 2.199.542,28	4,58%
TOTAL RENDA VARIÁVEL	R\$ 490.132.499,28	R\$ -	R\$ 52.024.995,34	R\$ 466.334.475,54	R\$ 28.226.971,60	6,08%

COMPOSIÇÃO DA CARTEIRA E MOVIMENTAÇÕES : OUTROS ATIVOS

OUTROS ATIVOS	Saldo Anterior	Aplicações	Resgates	Saldo Atual	Retorno	Retorno(%)
KINEA PRIVATE EQUITY V FEEDER INST I FIP MULTI	R\$ 21.208.605,66			R\$ 21.101.149,00	-R\$ 107.456,66	-0,51%
BTG PACTUAL CLA ECONOMIA R II FIP MULT	R\$ 3.878.429,50			R\$ 3.754.537,96	-R\$ 123.891,54	-3,19%
TERRENO	R\$ 8.380.000,00			R\$ 8.380.000,00	R\$ -	0,00%
Kinea Desenvolvimento Logístico FII (KLOG11)	R\$ -	R\$ 13.213.758,00		R\$ 12.415.170,00	-R\$ 798.588,00	-6,04%
113.982 AÇÕES BANRISUL ON N1	R\$ 1.447.571,40			R\$ 1.575.231,24	R\$ 127.659,84	8,82%
68.482 AÇÕES BANRISUL PNB N1	R\$ 826.577,74			R\$ 908.071,32	R\$ 81.493,58	9,86%
TOTAL DE OUTROS ATIVOS	R\$ 35.741.184,30	R\$ 13.213.758,00	R\$ -	R\$ 48.134.159,52	-R\$ 820.782,78	-1,94%
RENTABILIDADE TOTAL DO REGIME CAPITALIZADO	R\$ 4.125.360.235,65	R\$ 188.665.531,55	R\$ 145.763.234,43	R\$ 4.275.986.847,58	R\$ 107.724.314,81	2,60%

ENQUADRAMENTO DOS ATIVOS DE RENDA FIXA

Títulos públicos	Enquadramento resolução CMN 4963	Valor atual	PL do fundo	Participação Previmpa no fundo	Limite por fundo conf. Resolução	Valor por Carteira	% Alocado Carteira	Limite do enquadramento 4963	Limite da política de investimentos	Alvo da política de investimentos
Títulos da carteira Previmpa	Artigo 7º, Inciso I, Alínea 'a'	2.702.871.611,22	N. A.	N. A.	N. A.	2.702.871.611,22	63,37%	100%	100%	65%

Fundos de Renda fixa	Enquadramento resolução CMN 4963	Valor atual	PL do fundo	Participação Previmpa no fundo	Limite por fundo conf. Resolução	Valor por Carteira	% Carteira	Limite do enquadramento 4963	Limite da política de investimentos	Alvo da política de investimentos
Banrisul Absoluto	Artigo 7º, Inciso I, Alínea 'b'	307.636.533,03	3.621.394.647,54	8,49%	100%	496.128.970,17	11,63%	100%	100%	5%
Banrisul Automatico FI RF CP		54.587,92	1.680.867.995,11	0,00%						
BTG Pactual Tesouro IPCA Longo FI RF REF		71.051.221,21	958.608.041,41	7,41%						
Sant IMA-B 5+ Premium		116.360.134,64	383.340.845,14	30,35%						
Caixa FIC Brasil Disponibilidades RF		1.026.493,37	13.767.306.251,09	0,01%						
BB Prev Fluxo RF Simples Fc FI	1.475.186,36	80.481.534.511,63	0,00%	15%	562.517.631,13	13,19%	60%	60%	0,5%	
Caixa FI Brasil RF Ref DI LP	383.139.097,70	13.988.008.512,08	2,74%							
BB Prev RF Ref DI LP Perfil Fc	123.906.150,57	29.029.952.995,76	0,43%							
Itau Institucional RF Ref DI FI	53.997.196,50	5.862.946.011,56	0,92%							

ENQUADRAMENTO DOS ATIVOS DE RENDA VARIÁVEL

Fundos de Renda Variável	Enquadramento resolução CMN 4963	Valor atual	PL do fundo	Participação Previmpa no fundo	Limite por fundo conf. Resolução	Valor por Carteira	% Carteira	Limite do enquadramento 4963	Limite da política de investimentos	Alvo da política de investimentos
Caixa FIA Infraestrutura		24.340.664,94	224.155.330,01	10,86%						
Caixa FIA Ações Construção Civil		31.531.955,31	233.700.687,62	13,49%						
Caixa FIA Small		41.368.118,28	702.099.612,74	5,89%						
Caixa FIC FIA Acoes Multigestor		74.967.742,23	662.205.543,66	11,32%						
BB Acoes Retorno Total Fc		17.083.321,65	874.361.422,01	1,95%						
BB Acoes Construção Civil		28.253.058,37	215.349.251,13	13,12%						
BB Acoes Tecnologia Bdr Nivel I FI	Artigo 8º, Inciso I	21.093.786,73	467.994.930,21	4,51%	15%	436.180.304,04	10,93%	35%	35%	1,5%
BB Acoes Exportacao Fc FI		26.324.877,13	167.266.682,85	15,74%						
BTG Pactual Absoluto Inst FIC FIA		54.306.876,12	1.435.613.851,41	3,78%						
Banestes FICFI Acoes BTG Absol. Inst		17.398.455,64	1.435.426.948,17	1,21%						
Itau Ações Asgard Institucional Fc		49.321.343,36	238.163.499,61	20,71%						
Trigono Flagship Small Caps Institucional FIC F		50.190.104,28	1.064.320.609,05	4,72%						
Ishares Smal Ci	Artigo 8º, Inciso II	30.154.171,50	6.775.464.149,72	0,45%	15%	30.154.171,50				1,5%
BTG PACTUAL CLA ECONOMIA R II FIP MULT		3.754.537,96	121.486.735,32	3,09%	15%	24.855.686,96	0,58%	5%	5%	1%
Kinea Private Equity V Feeder Inst I FIP Multi	Artigo 10, Inciso II	21.101.149,00	525.494.221,76	4,02%						
Kinea Desenvolvimento Logístico FII (KLOG11)	Artigo 11	12.415.170,00	182.275.238,09	6,81%	15%	12.415.170,00	0,29%	10%	5%	0,5%

Obs.: O fundo Itaú Ações Asgard está desenquadrados passivamente, no entanto será mantido em carteira conforme artigo 152 da Portaria MTP Nº 1.467/22.

Obs².: O fundo BB ações exportação desenquadrado passivamente, tendo prazo de 180 dias para readequação.

CARTEIRA PRÓPRIA DE TÍTULOS PÚBLICOS – TÍTULO PARA NEGOCIAÇÃO

Renda Fixa | Definitiva | Títulos para Negociação

Cód. Papel	Vencimento	Data Compra	Qtde. Total	PU Compra	Preço Unitário	Taxa %	Valor Total	%PL
Títulos Públicos								
NTN-PÓS								
NTNB20400815 - 760199	15/08/2040	03/05/2023	40.000	4.163,768985	4.562,14	6,00	182.485.447,16	6,75
NTNB20400815 - 760199	15/08/2040	09/05/2023	10.000	4.198,525500	4.562,14	5,94	45.621.361,79	1,68
NTNB20400815 - 760199	15/08/2040	09/05/2023	30.000	4.198,525500	4.562,14	5,94	136.864.085,37	5,06
NTNB20400815 - 760199	15/08/2040	09/05/2023	20.000	4.198,525500	4.562,14	5,94	91.242.723,58	3,37
NTNB20450515 - 760199	15/05/2045	03/05/2023	40.000	4.222,273143	4.496,63	6,01	179.865.004,84	6,65
NTNB20450515 - 760199	15/05/2045	03/05/2023	10.000	4.224,708079	4.496,63	6,01	44.966.251,21	1,66
NTNB20450515 - 760199	15/05/2045	03/05/2023	40.000	4.227,147121	4.496,63	6,00	179.865.004,84	6,65
NTNB20450515 - 760199	15/05/2045	04/05/2023	10.000	4.229,412963	4.496,63	6,00	44.966.251,21	1,66
NTNB20450515 - 760199	15/05/2045	04/05/2023	41.888	4.229,412963	4.496,63	6,00	188.354.633,06	6,96
NTNB20450515 - 760199	15/05/2045	04/05/2023	10.000	4.229,412963	4.496,63	6,00	44.966.251,21	1,66
NTNB20450515 - 760199	15/05/2045	04/05/2023	2.000	4.229,412963	4.496,63	6,00	8.993.250,24	0,33
Total NTN-PÓS:			253.888				1.148.190.264,51	42,43
NTN-PRÉ								
NTNF20290101 - 950199	01/01/2029	17/08/2023	220.000	984,960174	1.045,99	10,75	230.117.046,28	8,51
NTNF20290101 - 950199	01/01/2029	17/08/2023	150.000	984,960174	1.045,99	10,75	156.897.986,10	5,80
Total NTN-PRÉ:			370.000				387.015.032,38	14,31
Total Títulos Públicos:			623.888				1.535.205.296,89	56,74
Total:			623.888				1.535.205.296,89	56,74

CARTEIRA PRÓPRIA DE TÍTULOS PÚBLICOS – TÍTULOS MANTIDOS ATÉ O VENCIMENTO

Renda Fixa | Definitiva | Mantidos até o Vencimento

Cód. Papel	Vencimento	Data Compra	Qtde. Total	PU Compra	Preço Unitário	Taxa %	Valor Curva	%PL
Títulos Públicos								
NTN-PÓS								
NTNB20240815 - 760199	15/08/2024	19/05/2023	15.000	4.117,78276900	4.237,72117400	7,460005	63.565.817,61	2,35
NTNB20240815 - 760199	15/08/2024	19/05/2023	20.000	4.117,78276900	4.237,72117400	7,460005	84.754.423,48	3,13
NTNB20330515 - 760199	15/05/2033	19/04/2023	10.000	4.203,24750300	4.219,84958000	6,005000	42.198.495,80	1,56
NTNB20400815 - 760199	15/08/2040	19/04/2023	10.000	4.137,28145700	4.278,55738900	6,020000	42.785.573,89	1,58
NTNB20400815 - 760199	15/08/2040	19/04/2023	50.000	4.133,01752300	4.274,31319900	6,030000	213.715.659,95	7,90
NTNB20400815 - 760199	15/08/2040	19/04/2023	10.000	4.133,01752300	4.274,31319900	6,030000	42.743.131,99	1,58
NTNB20400815 - 760199	15/08/2040	19/04/2023	10.000	4.133,01752300	4.274,31319900	6,030000	42.743.131,99	1,58
NTNB20400815 - 760199	15/08/2040	19/04/2023	50.000	4.133,44350700	4.274,73970900	6,029000	213.736.985,45	7,90
NTNB20400815 - 760199	15/08/2040	19/04/2023	10.000	4.133,01752300	4.274,31319900	6,030000	42.743.131,99	1,58
NTNB20400815 - 760199	15/08/2040	19/04/2023	10.000	4.133,01752300	4.274,31319900	6,030000	42.743.131,99	1,58
NTNB20450515 - 760199	15/05/2045	17/04/2023	10.000	4.161,08081900	4.185,27302200	6,090000	41.852.730,22	1,54
NTNB20450515 - 760199	15/05/2045	17/04/2023	10.000	4.156,29126200	4.180,46015300	6,100000	41.804.601,53	1,54
NTNB20450515 - 760199	15/05/2045	19/04/2023	20.000	4.189,50952600	4.209,47117700	6,040000	84.189.423,54	3,11
NTNB20450515 - 760199	15/05/2045	20/04/2023	10.000	4.153,73983400	4.171,33200800	6,119000	41.713.320,08	1,54
NTNB20450515 - 760199	15/05/2045	20/04/2023	10.000	4.153,26046400	4.170,85114000	6,120006	41.708.511,40	1,54
NTNB20500815 - 760199	15/08/2050	13/04/2023	10.000	4.044,73256300	4.196,28282700	6,180000	41.962.828,27	1,55
NTNB20500815 - 760199	15/08/2050	19/04/2023	10.000	4.126,98002300	4.270,54151500	6,040000	42.705.415,15	1,58
Total NTN-PÓS:			275.000				1.167.666.314,33	43,14
Total Títulos Públicos:			275.000				1.167.666.314,33	43,14
Total:			275.000				1.167.666.314,33	43,14

CONCEITOS DE AVALIAÇÃO DE RISCO

AVALIAÇÃO DE RISCO – Busca avaliar a probabilidade do impacto dos riscos.

VAR 95% - estima a perda potencial máxima de um investimento em 1 mês, com 95% de grau de confiança.

Volatilidade - Mede a variação do retorno do fundo em relação à sua média.

Sortino - Considera apenas a volatilidade negativa como fator de risco.

Se o resultado for acima de 100% significa que para cada 1,00% de risco adicionado à carteira, houve 1,00% ou mais de rendimento obtido em relação à taxa livre de risco.

Se o resultado for abaixo de 100% significa que para cada 1,00% de risco adicionado à carteira, houve 1,00% ou menos de rendimento obtido em relação à taxa livre de risco.

Sharpe - Mede o retorno excedente de uma aplicação financeira em relação a outra aplicação livre de risco(CDI).

Beta - Representa a volatilidade média com relação ao seu benchmark, Se $B > 1$ a carteira oscila mais (mais arriscada)

ATIVOS DE RENDA FIXA: ACOMPANHAMENTO RISCO X RETORNO

Títulos Públicos - MARCAÇÃO A MERCADO	1 mês	3 meses	6 meses	12 meses	36 meses	No ano	VaR 95% 1 M	Volatilidad e 12M	Duration (anos)	Sortino 12M	Sharpe 12M
BENCHMARK IMA EX-C	1,62%	4,32%	5,96%	15,52%	27,41%	15,00%					
NTN-B 760199 20400815	4,30%	8,38%	5,17%	21,51%	16,79%	20,10%	2,37%	7,21%	10,76	1,44	1,02
NTN-B 760199 20450515	3,91%	8,58%	5,43%	22,11%	16,39%	20,66%	2,70%	7,85%	12,58	1,42	1,00
NTN-F 950199 20290101	2,46%	8,26%	7,72%	24,54%	12,75%	22,72%	1,71%	7,13%	3,87	1,99	1,37

Títulos Públicos - MARCAÇÃO NA CURVA	1mês	3 meses	6 meses	12 meses	36 meses	Total	VaR 95% 1 M	Volatilidad e 12M	Duration (anos)	Taxa % Comprado	% Carteira
BENCHMARK IMA EX-C	1,62%	4,32%	5,96%								
Carteira Marcação na Curva - Papel (data da compra e taxa)	0,86%	2,43%	4,44%			6,28%					
NTN-B 760199 20240815 (20230519 7,460005%)	0,95%	2,72%	5,05%			6,00%	0,11%	0,23%	0,57	7,46	12,70%
NTN-B 760199 20330515 (20230419 6,005000%)	0,84%	2,37%	4,33%			6,28%	0,11%	0,23%	6,90	6,01	3,61%
NTN-B 760199 20400815 (20230419 6,030000%)	0,84%	2,38%	4,35%			6,30%	0,11%	0,23%	10,15	6,03	32,95%
NTN-B 760199 20400815 (20230419 6,020000%)	0,84%	2,38%	4,34%			6,29%	0,11%	0,23%	10,15	6,03	3,66%
NTN-B 760199 20400815 (20230419 6,029999%)	0,84%	2,38%	4,35%			6,30%	0,11%	0,23%	10,15	6,02	18,30%
NTN-B 760199 20450515 (20230417 6,090000%)	0,85%	2,39%	4,38%			6,45%	0,11%	0,23%	11,86	6,09	3,58%
NTN-B 760199 20450515 (20230417 6,100000%)	0,85%	2,40%	4,38%			6,46%	0,11%	0,23%	11,86	6,10	3,58%
NTN-B 760199 20450515 (20230419 6,040000%)	0,84%	2,38%	4,35%			6,31%	0,11%	0,23%	11,86	6,04	7,21%
NTN-B 760199 20450515 (20230420 6,120006%)	0,85%	2,40%	4,39%			6,31%	0,11%	0,23%	11,85	6,12	3,57%
NTN-B 760199 20450515 (20230420 6,119000%)	0,85%	2,40%	4,39%			6,31%	0,11%	0,23%	11,85	6,12	3,57%
NTN-B 760199 20500815 (20230413 6,180000%)	0,85%	2,42%	4,42%			6,63%	0,11%	0,23%	13,05	6,18	3,59%
NTN-B 760199 20500815 (20230419 6,040000%)	0,84%	2,38%	4,35%			6,31%	0,11%	0,23%	13,07	6,04	3,66%

ATIVOS DE RENDA FIXA: ACOMPANHAMENTO RISCO X RETORNO

Fundos de Renda fixa	1 mês	3 meses	6 meses	12 meses	36 meses	No ano	VaR 95% 1 M	Volatilidad e	Beta CDI 12M	Sortino 12M	Sharpe 12M
BENCHMARK CDI	0,90%	2,94%	6,20%	13,22%	32,67%	13,05%					
CAIXA BRASIL DISPONIBILIDADES FIC RENDA FIXA SIMPLES	0,81%	2,68%	5,68%	11,73%	27,47%	11,58%	0,01%	0,03%	0,57	-15,16	-46,51
BB FLUXO FIC RENDA FIXA SIMPLES PREVIDENCIÁRIO	0,82%	2,67%	5,66%	12,09%	28,63%	11,93%	0,01%	0,04%	1,02	-15,13	-25,09
BANRISUL AUTOMÁTICO FI RENDA FIXA CURTO PRAZO	0,73%	2,40%	5,10%	10,82%	24,80%	10,68%	0,03%	0,06%	0,93	-15,01	-38,52
ITAÚ INSTITUCIONAL FI RENDA FIXA REFERENCIADO DI	0,95%	3,14%	6,74%	13,75%	35,02%	13,57%	0,02%	0,10%	0,45	5,96	4,47
BANRISUL ABSOLUTO FI RENDA FIXA LP	0,90%	2,89%	6,15%	13,17%	32,82%	13,00%	0,02%	0,06%	1,08	-1,36	-0,70
BB PERFIL FIC RENDA FIXA REFERENCIADO DI PREVIDENCIÁRIO LP	0,90%	2,93%	6,20%	13,15%	33,14%	12,98%	0,01%	0,08%	0,93	-0,82	-0,72
CAIXA BRASIL FI RENDA FIXA REFERENCIADO DI LP	0,92%	3,04%	6,53%	13,52%	33,61%	13,32%	0,02%	0,07%	0,73	6,43	3,75
BENCHMARK IMA-B 5+	3,94%	8,19%	4,97%	20,52%	16,58%	19,28%	2,39%	7,03%	0,17	1,30	0,92
BTG PACTUAL TESOURO LONGO FI RENDA FIXA REFERENCIADO IPCA	3,92%	8,12%	4,84%	20,17%	15,56%	18,83%	2,39%	7,03%	0,12	1,24	0,88
SANTANDER IMA-B 5+ PREMIUM FIC RENDA FIXA	3,92%	8,11%	4,83%	20,06%	N.A	18,83%	2,39%	6,96%	0,01	1,24	0,88

ATIVOS DE RENDA VARIÁVEL: ACOMPANHAMENTO RISCO X RETORNO

Fundos Renda Variável	1 mês	3 meses	6 meses	12 meses	36 meses	No ano	VaR 95% 1M	Volatilidad e 12M	Beta IBOV 12M	Sortino 12M	Sharpe
BENCHMARK IBOVESPA	5,38%	17,37%	13,35%	23,58%	13,90%	22,28%		17,14%			
IT NOW IFNC FUNDO DE ÍNDICE - FIND11	7,52%	24,30%	13,23%	37,47%	13,42%	34,77%	7,18%	21,56%	1,11	1,68	0,53
IT NOW IBOVESPA FUNDO DE ÍNDICE - BOVV11	5,50%	17,60%	13,70%	24,35%	15,37%	23,03%	6,19%	17,15%	1,00	14,14	0,04
ISHARES BM&FBOVESPA SMALL CAP FUNDO DE ÍNDICE - SMAL11	7,03%	14,74%	4,68%	19,63%	-14,63%	17,32%	7,68%	22,31%	1,13	-0,28	-0,10
BB RETORNO TOTAL FIC AÇÕES	5,60%	15,87%	13,29%	17,96%	-7,69%	17,09%	6,53%	17,29%	0,99	-1,65	-0,27
BB TECNOLOGIA FI AÇÕES BDR NÍVEL I	3,68%	14,29%	14,82%	49,81%	-0,06%	46,02%	4,94%	16,49%	0,37	1,59	1,16
BB AÇÕES EXPORTAÇÃO FIC AÇÕES	4,87%	10,72%	14,74%	19,54%	16,69%	17,47%	5,50%	15,10%	0,75	-0,56	-0,24
BB AÇÕES CONSTRUÇÃO CIVIL	8,45%	21,37%	11,38%	55,87%	-6,71%	50,67%	9,54%	27,61%	1,25	2,17	0,93
CAIXA AÇÕES MULTIGESTOR FIC AÇÕES	5,40%	12,75%	9,15%	19,13%	-1,39%	17,14%	6,16%	16,61%	0,91	-0,90	-0,23
CAIXA CONSTRUÇÃO CIVIL FI AÇÕES	8,41%	21,05%	11,16%	53,29%	-8,87%	48,14%	9,46%	27,33%	1,24	2,06	0,87
CAIXA SMALL CAPS ATIVO FI AÇÕES	6,93%	14,23%	4,14%	18,63%	-16,72%	16,46%	7,62%	22,17%	1,12	-0,39	-0,14
CAIXA INFRAESTRUTURA FI AÇÕES	4,73%	13,79%	11,08%	33,27%	30,18%	30,95%	6,10%	17,92%	0,95	1,62	0,43
BANESTES BTG PACTUAL ABSOLUTO INSTITUCIONAL FIC AÇÕES	4,80%	15,02%	9,30%	17,72%	-23,17%	15,71%	6,73%	17,34%	0,89	-0,81	-0,28
BTG PACTUAL ABSOLUTO INSTITUCIONAL FIC AÇÕES	4,83%	15,16%	9,39%	17,84%	-23,31%	15,82%	6,78%	17,46%	0,90	-0,78	-0,27
TRÍGONO FLAGSHIP SMALL CAPS INSTITUCIONAL FIC AÇÕES	4,58%	-0,54%	5,80%	10,91%	75,07%	10,97%	5,50%	19,35%	0,70	-0,89	-0,54
ITAÚ ASGARD INSTITUCIONAL FIC AÇÕES	6,26%	17,19%	11,42%	15,86%	-5,84%	15,07%	6,95%	15,87%	0,86	-1,48	-0,42

Risco da carteira total Previmpa:

VAR 95% 1 M da carteira do PREVIMPA:

1,75%

Volatilidade:

5,22%

COMPOSIÇÃO DA CARTEIRA TAXA ADMINISTRAÇÃO E REPARTIÇÃO SIMPLES: MOVIMENTAÇÕES

Taxa de Administração e Repartição Simples	Saldo Atual	Aplicações	Resgates	Saldo Atual	Retorno	Retorno(%)
COMPREV - BB Previd RF Fluxo	R\$ 417.063,38	R\$ 4.970.572,35	R\$ 4.892.068,68	R\$ 521.770,75	R\$ 26.203,70	5,74%
COMPREV - BB Previd RF Perfil	R\$ 3.855.476,69			R\$ 3.890.260,01	R\$ 34.783,32	0,90%
FUNDO PREVIDENCIA - BB Previd RF Fluxo	R\$ 571.764,44	R\$ 11.054,66	R\$ 132,30	R\$ 587.437,40	R\$ 4.750,60	0,82%
REPARTIÇÃO SIMPLES - Caixa Disponibilidades RF	R\$ 4.822.391,60	R\$ 7.141.114,12	R\$ 6.919.195,24	R\$ 5.072.426,05	R\$ 28.115,57	0,57%
REPARTIÇÃO SIMPLES - Caixa Brasil DI	R\$ 20.736.748,43		R\$ 1.000.000,00	R\$ 19.926.674,80	R\$ 189.926,37	0,94%
TAXA ADM - Caixa Disponibilidades	R\$ 95.691,44	R\$ 577.253,67	R\$ 349.533,27	R\$ 325.639,29	R\$ 2.227,45	1,06%
TAXA ADM - Caixa Brasil DI	R\$ 356.988,26		R\$ 358.354,51	R\$ -	R\$ 1.366,25	0,77%
TAXA ADM - BB Previd RF Fluxo	R\$ 2.838.414,96	R\$ 2.492.777,06	R\$ 1.920.923,61	R\$ 3.435.586,63	R\$ 25.318,22	0,81%
TAXA ADM - BB Previd RF Perfil	R\$ 10.897.730,19			R\$ 10.996.047,26	R\$ 98.317,07	0,90%
ADIANTAMENTO - BB Previd RF Fluxo	R\$ 38,36	R\$ 2.000,00	R\$ 2.042,31	R\$ -	R\$ 3,95	22,96%
Conta Corrente	R\$ 3.405.914,44			R\$ -		
TOTAL TAXA ADM E REPARTIÇÃO SIMPLES	R\$ 44.592.307,75	R\$ 15.194.771,86	R\$ 15.442.249,92	R\$ 44.755.842,19	R\$ 411.012,50	0,92%

GESTOR E ADMINISTRADOR

Administrador	Gestor	Valor	Distribuição
Tesouro Nacional	Gestão Própria - PREVIMPA	R\$ 2.702.871.611,22	63,4%
Caixa Econômica Federal	Caixa DTVM	R\$ 556.374.071,83	13,0%
Banco do Estado do Rio Grande do Sul	Banrisul Corretora	R\$ 307.691.120,95	7,2%
BB Gestão de Recursos DTVM	BB Gestão de Recursos DTVM	R\$ 218.136.380,81	5,1%
BTG Pactual Serviços Financeiros S.A.	BTG Pactual Asset Management S.A. DTVM	R\$ 129.112.635,29	3,0%
Banco Santander S.A.	Santander Brasil Gestão de Recursos LTDA	R\$ 116.360.134,64	2,7%
Itaú Unibanco S.A.	Itaú DTVM	R\$ 103.318.539,86	2,4%
BEM DTVM	Trigono Capital	R\$ 50.190.104,28	1,2%
BNP Paribas	Blackrock Brasil Gestora	R\$ 30.154.171,50	0,7%
Intrag DTVM	Kinea Private Equity Investimentos	R\$ 21.101.149,00	0,5%
Banestes S.A	Banestes DTVM	R\$ 17.398.455,64	0,4%
Intrag DTVM	Kinea Investimentos	R\$ 12.415.170,00	0,3%



previmpa

**APRESENTAÇÃO DA AVALIAÇÃO ATUARIAL
2024, DATA FOCAL 31/12/2023**

Elaboração AIA - PREVIMPA

PLANO DE BENEFÍCIOS

Conforme art. 30 da LC 478/2002, estão previstos os seguintes benefícios a serem pagos pelo PREVIMPA:

I – quanto ao segurado:
Aposentadoria

II – quanto ao beneficiário:
Pensão por morte



ESTATÍSTICAS DOS GRUPOS DE ATIVOS, APOSENTADOS E PENSIONISTAS

Fonte dos dados: Relatórios do Sistema ERGON – data-base 31/10/2023.

GRUPO SEGURADO (Nº DE MATRÍCULAS E NÃO DE CPFs)

Previmpa-CAP

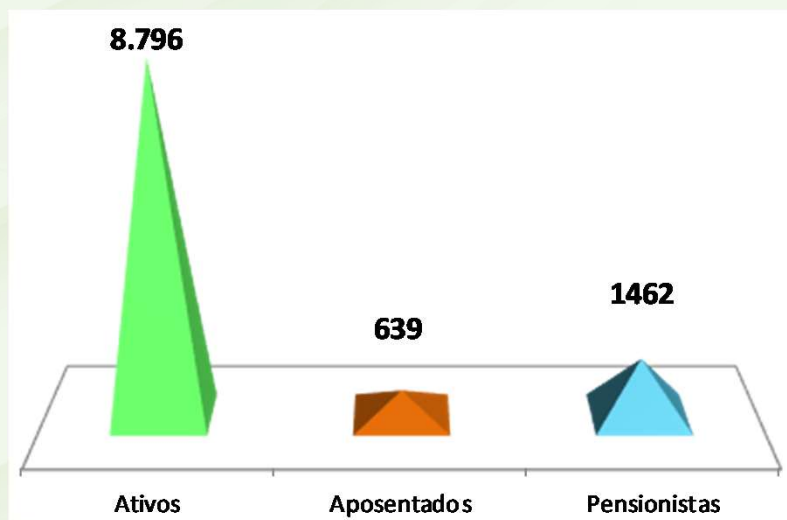

Previmpa-RS

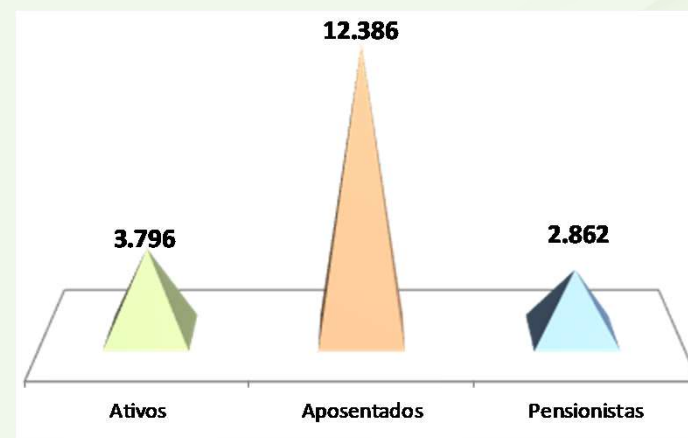

ATIVOS – DISTRIBUIÇÃO POR IDADE

Previmpa-CAP

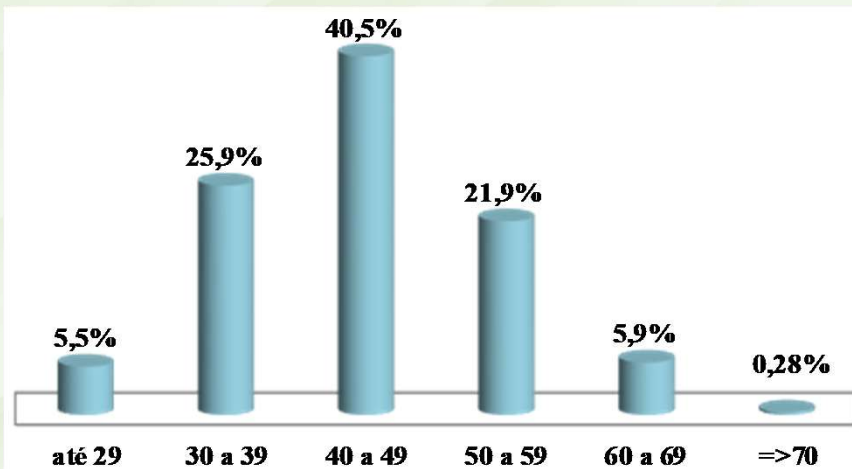

Previmpa-RS

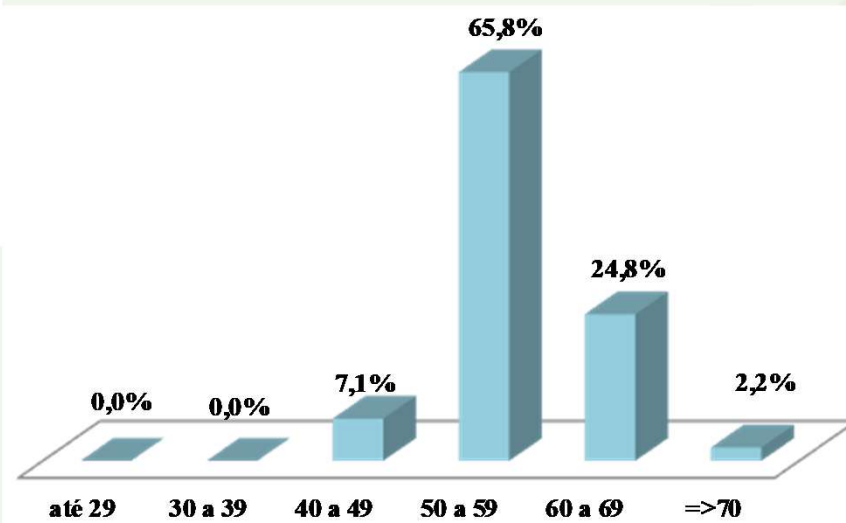

APOSENTADOS – DISTRIBUIÇÃO POR IDADE

Previmpa-CAP

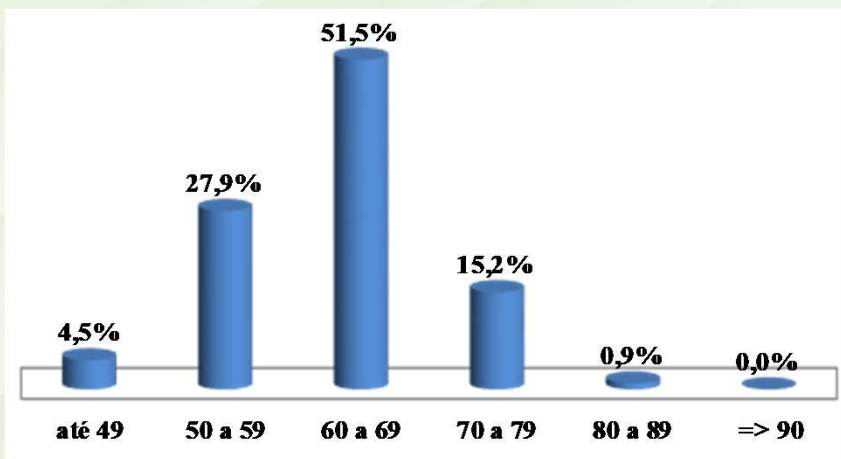

Previmpa-RS

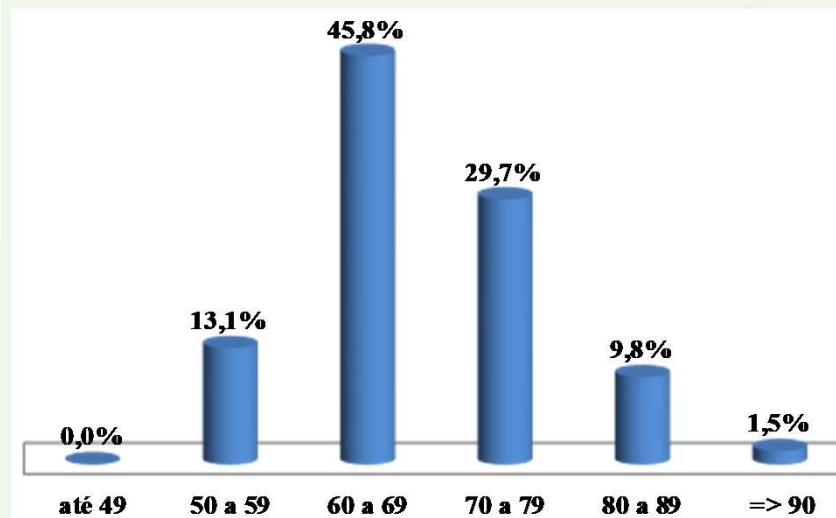

TIPOS DE APOSENTADORIA

Previmpa-CAP

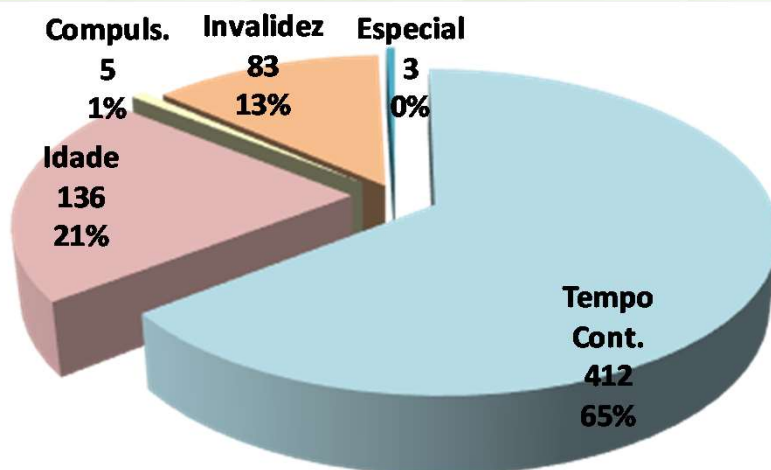

Previmpa-RS

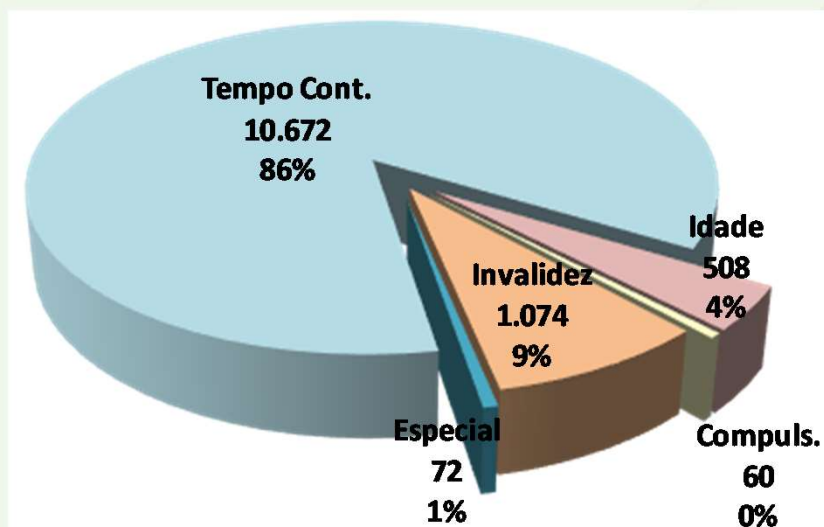

PREMISSAS DA AVALIAÇÃO ATUARIAL

TÁBUAS

Tábua de Mortalidade de Válidos:
IBGE 2021 - Segregado por Sexo

Tábua de Mortalidade de Inválidos:
IBGE 2021 - Segregado por Sexo

Tábua de Entrada em Invalidez:
Álvaro Vindas

TAXA DE JURO ATUARIAL

Plano Previmpa-CAP
IPCA + 5,22% a.a.

Plano Previmpa-RS
IPCA + 4,66% a.a.

CRESCIMENTO DE SALÁRIOS E DE BENEFÍCIOS

Crescimento de Salários:
1,22% ao ano

Crescimento de Benefícios:
1,00% ao ano

OUTRAS PREMISSAS

Rotatividade

Não considerada.

Composição Familiar

Núcleo familiar, com probabilidade de estar casado na data do óbito, deixando pensão para cônjuge de mesma idade.

Novos Entrantes - CAP

Não considerada.

OUTRAS PREMISSAS

COMPREV - CAP

3,206% do VABF (Valor Atual dos Benefícios Futuros).

COMPREV - RS

1,820% do VABF (Valor Atual dos Benefícios Futuros).

REGIMES FINANCEIROS E MÉTODOS DE FINANCIAMENTO - CAP

Benefícios Previdenciários	Regime Financeiro/Método
Aposentadorias por Idade, Tempo de Contribuição e Compulsória.	Capitalização – Agregado (ortodoxo)
Aposentadoria por Invalidez	Capitalização – Agregado (ortodoxo)
Pensão por Morte de segurado Ativo	Capitalização – Agregado (ortodoxo)
Pensão por Morte de Aposentado por Idade, Tempo de Contribuição e Compulsória	Capitalização – Agregado (ortodoxo)
Pensão por Morte de Aposentado por Invalidez	Capitalização – Agregado (ortodoxo)

RESULTADOS DA AVALIAÇÃO ATUARIAL 2024

ATIVOS GARANTIDORES – PLANO PREVIMPA-CAP

O ativo do PREVIMPA-CAP em 31/12/2023 somava R\$ 4.344.669.244,45 sendo composto de:

- Saldo financeiro em Renda Fixa: R\$ 3.761.518.212,52
- Saldo financeiro em Renda Variável e Investimentos no Exterior: R\$ 506.092.856,80
- Imóveis: R\$ 8.380.000,00
- Dívida Patronal atualizada: R\$ 7.346.530,42
- Acordo de Parcelamento, Lei 12.371/2018, referente ao parcelamentos dos débitos: LC 750/2014 - alíquota suplementar de 2,144% não repassada em 2013; LC 805/2016 - contribuições de Junho a Dezembro/2016 não repassadas pelo Ente: R\$ 61.331.644,71

RESERVAS MATEMÁTICAS – PREVIMPA-CAP

Reserva Matemática Beneficios

Concedidos

1.594.509.762,52

VABF

1.714.396.652,30

VACF

119.886.889,78

Reserva Matemática Beneficios

a Conceder

2.574.955.116,63

VABF

5.685.697.472,66

VACF

3.110.742.356,03

RESULTADO DA AVALIAÇÃO ATUARIAL – PREVIMPA-CAP

Reserva Matemática Benefícios Concedidos	(1.594.509.762,52)
Reserva Matemática Benefícios a Conceder	(2.574.955.116,63)
Passivo Total (a)	(4.169.464.879,15)
Ativos do Plano (b)	4.344.669.244,45
Compensação Financeira Líquida a receber (c)	237.134.197,05
Resultado Atuarial (d = a + b + c)	412.338.562,35

*Valores em R\$

ALÍQUOTAS DE CONTRIBUIÇÃO – PREVIMPA-CAP

Benefícios	Alíquota Normal
Aposentadoria por Idade, Tempo de Contribuição e Compulsória	15,352%
Aposentadoria Especial - Professores	10,037%
Aposentadoria por Invalidez	1,746%
Pensão por Morte de Segurado Ativo	1,077%
Pensão por Morte de Aposentado por Idade, Tempo de Contribuição e Compulsória	2,256%
Pensão por Morte de Aposentado por Invalidez	0,101%
Alíquota Normal sem taxa administração	30,569%
Taxa de administração	2,400%
Total	32,969%

ALÍQUOTAS DE CONTRIBUIÇÃO – PREVIMPA-CAP

Verificamos abaixo as alíquotas:

Tipo de Alíquota	Alíquotas Vigentes
Alíquota Normal - Ente	16,569%
Custeio Administrativo	2,400%
Alíquota Normal Total - Ente	18,969%
Alíquota Normal - Servidor	14,000%
Alíquota Normal Total	32,969%

Diante o exposto, é possível a manutenção das alíquotas normais conforme Lei Complementar 505/2004.

RESERVAS MATEMÁTICAS – PREVIMPA-RS

Reserva Matemática Benefícios Concedidos	VABF	VACF
19.249.530.663,20	20.993.255.191,13	1.743.724.527,93

Reserva Matemática Benefícios a Conceder	VABF	VACF
4.827.369.179,32	5.605.499.324,93	778.130.145,61

RESULTADO DA AVALIAÇÃO ATUARIAL – PREVIMPA-RS

Reserva Matemática Benefícios a Conceder	(4.827.369.179,32)
Reserva Matemática Benefícios Concedidos	(19.249.530.663,20)
Passivo Total (a)	(24.076.899.842,52)
Ativos do Plano (b)	0,00
Compensação Financeira Líquida a receber (c)	470.284.210,48
Resultado Atuarial Deficitário (a + b + c)	(23.606.615.632,04)

*Valores em R\$

ALÍQUOTAS DE CONTRIBUIÇÃO – PREVIMPA-RS

Benefícios	Alíquota Normal
Aposentadoria por Idade, Tempo de Contribuição e Compulsória	24,311%
Aposentadoria Especial - Professores	5,767%
Aposentadoria por Invalidez	0,271%
Pensão por Morte de Segurado Ativo	0,223%
Pensão por Morte de Aposentado por Idade, Tempo de Contribuição e Compulsória	3,004%
Pensão por Morte de Aposentado por Invalidez	0,024%
Alíquota Normal sem taxa administração	33,600%
Taxa de administração	2,400%
Total	36,000%

previmpa

Muito obrigado!



previmpa

DÚVIDAS ?

