Organograma - Visão Geral

procempa

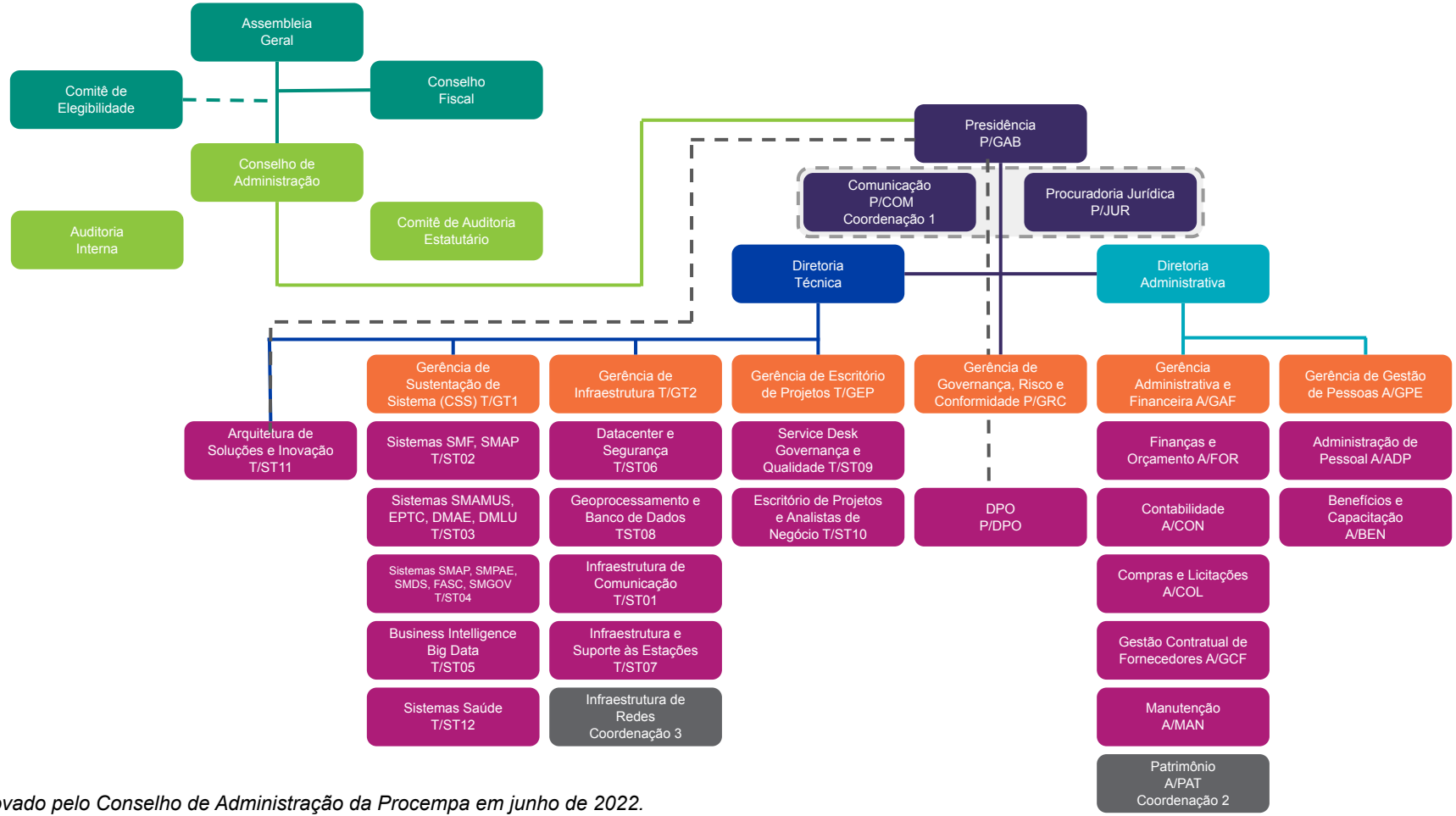

Aprovado pelo Conselho de Administração da Procempa em junho de 2022.