

- \* Demais Órgãos Consultivos e de Assessoramento na PROCEMPA:**
- 1) Comitê de Ética e Integridade – CEI
  - 2) Comitê de Diversidade, Equidade e Inclusão – CDEI
  - 3) Comitê de Privacidade e Proteção de Dados Pessoais
  - 4) Comitê de Arquitetura e Inovação
  - 5) Time de Resposta a Incidentes – TRI
  - 6) Laboratório de Inovação – SMARTLAB
  - 7) Comissão Permanente do Plano de Previdência Complementar Fechada – ProcempaPrev
  - 8) Comissão Permanente de Sindicância
  - 9) Comissão de Representação da Administração (CRA)
  - 10) Comissão Interna de Prevenção de Acidentes (CIPA)

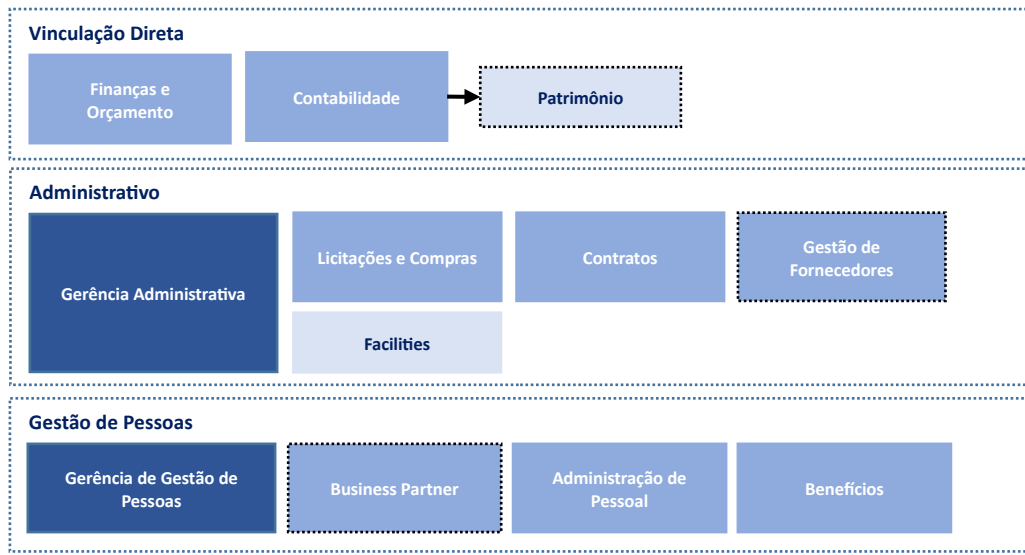

**Diretoria Administrativa Financeira**



**Diretoria Técnica**

