



**Prefeitura de  
Porto Alegre**

**SECRETARIA MUNICIPAL DE ADMINISTRAÇÃO E PATRIMÔNIO  
DIRETORIA DE LICITAÇÕES E CONTRATOS**

**PROCESSO SEI N° [●]/2024  
CONCORRÊNCIA N° [●]/2024**

**ANEXO IV DO EDITAL – LISTA DE ENDEREÇOS**

PARCERIA PÚBLICO-PRIVADA (PPP) NA MODALIDADE  
CONCESSÃO ADMINISTRATIVA PARA REFORMA,  
PRODUÇÃO, INSTALAÇÃO, MANUTENÇÃO E  
OPERAÇÃO DE SANITÁRIOS PÚBLICOS NO MUNICÍPIO  
DE PORTO ALEGRE

**ÍNDICE**

1.	DADOS SOBRE ELABORAÇÃO DA LISTA.....	3
2.	RACIONAL DO CÓDIGO PRELIMINAR .....	4
3.	LISTAS DE ENDEREÇOS .....	6

## **1. DADOS SOBRE ELABORAÇÃO DA LISTA**

O conteúdo deste documento faz referência à lista de 20 (vinte) MÓDULOS SIMPLES, 47 (quarenta e sete) MÓDULOS DUPLOS, 29 (vinte e nove) QUIOSQUES e 26 (vinte e seis) SANITÁRIOS EXISTENTES, totalizando 121 (cento e vinte e um) SANITÁRIOS PÚBLICOS, apresentada no ANEXO VI do CONTRATO – MEMORIAL DESCRITIVO.

Nos endereços relacionados, consta a identificação dos logradouros em praças, largos e correlatas áreas de uso comum.

A LISTA DE ENDEREÇOS DOS SANITÁRIOS NOVOS contempla as unidades distribuídas em todas as Regiões do Orçamento Participativo do Município.

A LISTA DE ENDEREÇOS DOS SANITÁRIOS EXISTENTES contempla as unidades existentes atualmente geridas pela DMLU e participantes do objeto da concessão.

Uma visão geral da localização dos 121 (cento e vinte e um) SANITÁRIOS PÚBLICOS, categorizados em SANITÁRIOS NOVOS e SANITÁRIOS EXISTENTES e distribuídos por todas as Regiões de Orçamento Participativo, se encontra no mapa da Figura 1.

Figura 1 – Mapa com localização dos SANITÁRIOS PÚBLICOS e suas respectivas categorias

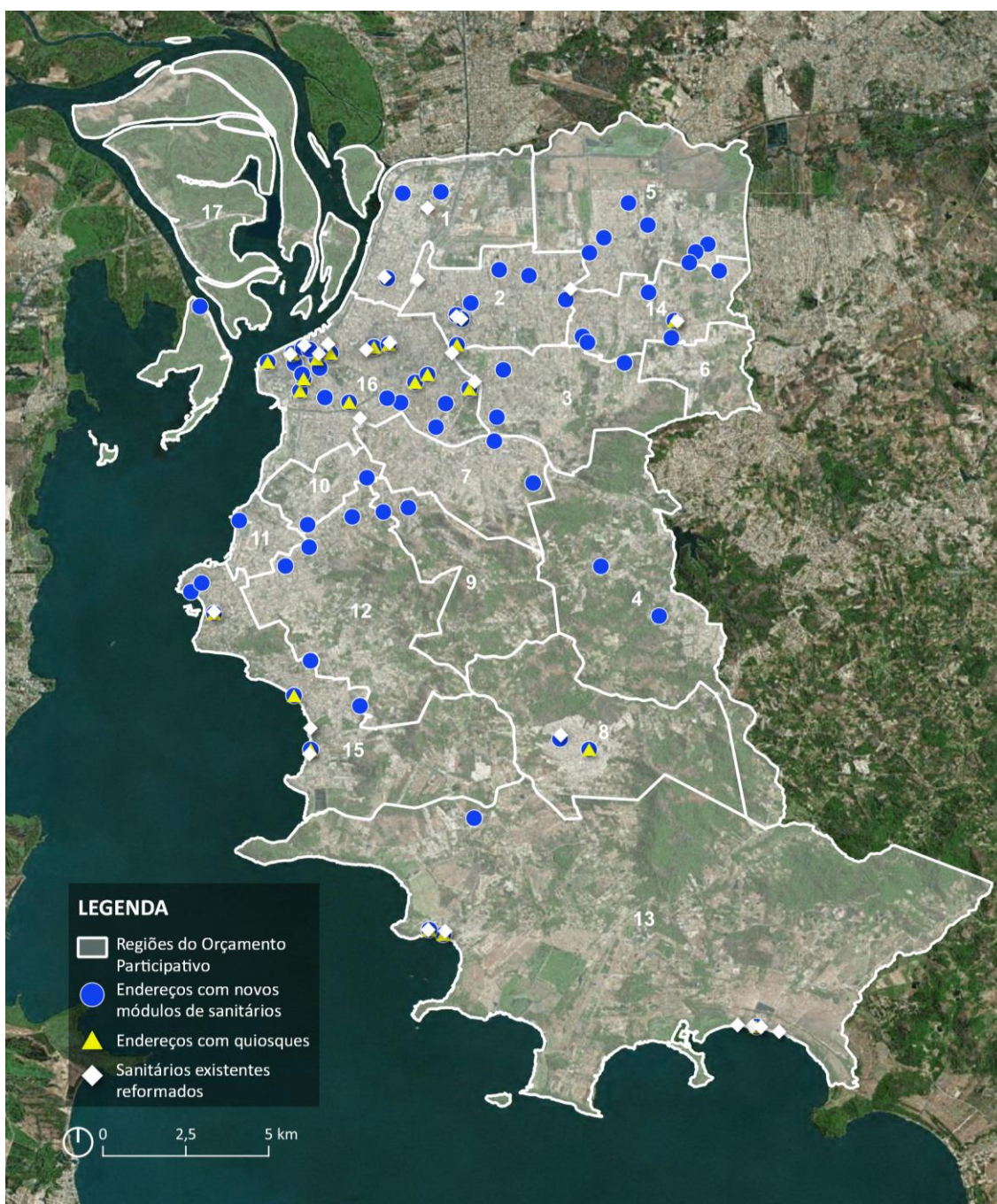

Fonte: São Paulo Parcerias, 2023.

## 2. RACIONAL DO CÓDIGO PRELIMINAR

O código preliminar utilizado para a identificação dos itens da tabela seguiu a fórmula de 6 (seis) dígitos, sendo uma sequência de 4 (quatro) numerais, 1 (uma) letra e 1 (um) numeral, conforme apresentado na Figura 2.

**Figura 2 – Racional de Identificação do Código Preliminar, tomando como exemplo uma única unidade de MÓDULO DUPLO localizado na Região 16 – Centro, na Praça Piratini (endereço 22).**



Fonte: São Paulo Parcerias, 2023.

Os quatro primeiros dígitos fazem referência à identificação do endereço, sendo dispostos na seguinte ordem:

1. O primeiro e o segundo dígitos se referem ao número da Região de Orçamento Participativo em que o SANITÁRIO PÚBLICO está localizado, de "01" (um) a "17" (dezessete), conforme identificação de cada Região na respectiva coluna;
2. O terceiro e o quarto dígitos se referem à identificação do logradouro em que o SANITÁRIO PÚBLICO está localizado, em numeração sequencial à apresentação, a partir dos dados apresentados na coluna de Região de Orçamento Participativo.

O quinto dígito se refere à identificação do tipo do SANITÁRIO PÚBLICO em questão, sendo "S" o MÓDULO SIMPLES, "D" o MÓDULO DUPLO, "Q" o QUIOSQUE e "E" o SANITÁRIO EXISTENTE;

O sexto e último dígito é representado por um numeral, de "1" (um) a "9" (nove), cuja numeração é sequencial e referente às unidades de mesmo tipo de SANITÁRIO PÚBLICO no mesmo logradouro.

Os dados do código preliminar poderão registrar atualizações em decorrência de eventuais alterações da localização dos endereços e pontos de fixação dos SANITÁRIOS; ou em caso da adoção de outro racional de identificação pelo PODER CONCEDENTE.

### 3. LISTAS DE ENDEREÇOS

**Tabela 1 – Lista de Endereços dos SANITÁRIOS NOVOS**

<b>Código Preliminar</b>	<b>Região de Orçamento Participativo</b>	<b>Endereço</b>	<b>Bairro</b>	<b>Tipo de Módulo</b>
0102.D1	01. Humaitá Navegantes	<b>02 - Praça Do Sesi</b>	Farrapos	DUPLO
0103.D1	01. Humaitá Navegantes	<b>03 - Praça Engenheiro Daniel Ribeiro</b>	Humaitá	DUPLO
0104.D1	01. Humaitá Navegantes	<b>04 - Praça Pinheiro Machado</b>	São Geraldo	DUPLO
0201.D1	02. Noroeste	<b>01 - Parque Alim Pedro</b>	Iapi	DUPLO
0201.D2	02. Noroeste	<b>01 - Parque Alim Pedro</b>	Iapi	DUPLO
0202.S1	02. Noroeste	<b>02 - Praça Arco Verde</b>	Jardim Floresta	SIMPLES
0203.D1	02. Noroeste	<b>03 - Praça Frederico Arnaldo Ballve</b>	Higienópolis	DUPLO
0204.D1	02. Noroeste	<b>04 - Praça Japão</b>	Boa Vista	DUPLO
0204.Q1	02. Noroeste	<b>04 - Praça Japão</b>	Boa Vista	QUIOSQUE
0205.S1	02. Noroeste	<b>05 - Praça Província De Shiga</b>	Passo D'Areia	SIMPLES
0206.D1	02. Noroeste	<b>06 - Praça Vereador Osório Da Rosa</b>	Jardim São Pedro	DUPLO
0207.S1	02. Noroeste	<b>07 - Praça Wolfgang Klaus Sopher</b>	Vila Ipiranga	SIMPLES
0207.S2	02. Noroeste	<b>07 - Praça Wolfgang Klaus Sopher</b>	Vila Ipiranga	SIMPLES
0301.S1	03. Leste	<b>01 - Praça Lima Duarte</b>	Chácara Das Pedras	SIMPLES
0302.D1	03. Leste	<b>02 - Praça Paulo Delgado</b>	Jardim Do Salso	DUPLO
0302.D2	03. Leste	<b>02 - Praça Paulo Delgado</b>	Jardim Do Salso	DUPLO
0303.D1	03. Leste	<b>03 - Praça Vereador Valneri Antunes</b>	Morro Santana	DUPLO
0401.S1	04. Lomba Do Pinheiro	<b>01 - R. Cel. Jaime Rolemberg De Lima, 108</b>	Lomba Do Pinheiro	SIMPLES
0402.S1	04. Lomba Do Pinheiro	<b>02 - R. Martim Aranha Filho</b>	Lomba Do Pinheiro	SIMPLES
0501.S1	05. Norte	<b>01 - Av. Élvio Antônio Filipetto, 65</b>	Rubem Berta	SIMPLES
0502.D1	05. Norte	<b>02 - Praça Francisco José Martins</b>	Sarandi	DUPLO
0503.D1	05. Norte	<b>03 - Praça Irmão Desire Afonso</b>	Sarandi	DUPLO
0504.D1	05. Norte	<b>04 - Praça Major Augusto Koch</b>	Rubem Berta	DUPLO
0505.S1	05. Norte	<b>05 - Praça Prof. Silva Nunes</b>	Sarandi	SIMPLES
0506.S1	05. Norte	<b>06 - Praça Sem Nome (058/01) / Av. Donário Braga, 70</b>	Sarandi	SIMPLES
0507.D1	05. Norte	<b>07 - Praça Vilmar Berteli</b>	Sarandi	DUPLO
0601.D1	06. Nordeste	<b>01 - Parque Chico Mendes</b>	Jardim Leopoldina	DUPLO
0701.S1	07. Partenon	<b>01 - Praça Padre Nebrídio Bolcato</b>	Partenon	SIMPLES
0702.S1	07. Partenon	<b>02 - R. Pitoresca, 793</b>	Partenon	SIMPLES
0801.Q1	08. Restinga	<b>01 - Esplanada Da Restinga</b>	Restinga	QUIOSQUE

0802.D1	08. Restinga	<b>02 - Praça Edemilson Claudinei Pereira Da Silva</b>	Restinga	DUPLO
0901.S1	09. Glória	<b>01 - Praça Thomas Gabriel Da Silva Neves</b>	Cascata	SIMPLES
1001.D1	10. Cruzeiro	<b>01 - Praça Moderna</b>	Santa Tereza	DUPLO
1002.S1	10. Cruzeiro	<b>02 - R. Coronel Neves, 660</b>	Medianeira	SIMPLES
1101.D1	11. Cristal	<b>01 - Praça Suely Só De Castro</b>	Cristal	DUPLO
1201.S1	12. Centro Sul	<b>01 - Praça Alba Carvalho Degrazia</b>	Cristal	SIMPLES
1202.D1	12. Centro Sul	<b>02 - Praça Guia Lopes</b>	Teresópolis	DUPLO
1203.D1	12. Centro Sul	<b>03 - Praça João Amazonas</b>	Glória	DUPLO
1204.D1	12. Centro Sul	<b>04 - Praça Maurício Zaduchliever</b>	Nonoai	DUPLO
1301.Q1	13. Extremo Sul	<b>01 - Praça Inácio Antônio Da Silva</b>	Belém Novo	QUIOSQUE*
1302.Q1	13. Extremo Sul	<b>02 - Praça José Comunal</b>	Belém Novo	QUIOSQUE*
1303.Q1	13. Extremo Sul	<b>03 - Praia Do Lami</b>	Praia Do Lami	QUIOSQUE*
1303.Q2	13. Extremo Sul	<b>03 - Praia Do Lami</b>	Praia Do Lami	QUIOSQUE*
1303.Q3	13. Extremo Sul	<b>03 - Praia Do Lami</b>	Praia Do Lami	QUIOSQUE
1304.D1	13. Extremo Sul	<b>04 - R. Pedro Raimundo, 211</b>	Campo Novo	DUPLO
1401.S1	14. Eixo Baltazar	<b>01 - Parque Brigada Militar</b>	Jardim Itu	SIMPLES
1402.D1	14. Eixo Baltazar	<b>02 - Praça Lino Augusto Schiefferdecker</b>	Jardim Itu	DUPLO
1403.Q1	14. Eixo Baltazar	<b>03 - Praça México</b>	Rubem Berta	QUIOSQUE
1403.Q2	14. Eixo Baltazar	<b>03 - Praça México</b>	Rubem Berta	QUIOSQUE
1404.S1	14. Eixo Baltazar	<b>04 - Praça Profa. Hernani Estella</b>	Rubem Berta	SIMPLES
1405.D1	14. Eixo Baltazar	<b>05 - Praça Professor Jorge Dos Santos Rosa</b>	Sarandi	DUPLO
1405.D2	14. Eixo Baltazar	<b>05 - Praça Professor Jorge Dos Santos Rosa</b>	Sarandi	DUPLO
1501.Q1	15. Sul	<b>01 - Calçada De Ipanema</b>	Ipanema	QUIOSQUE*
1501.Q2	15. Sul	<b>01 - Calçada De Ipanema</b>	Ipanema	QUIOSQUE*
1501.Q3	15. Sul	<b>01 - Calçada De Ipanema</b>	Ipanema	QUIOSQUE*
1502.D1	15. Sul	<b>02 - Praça Araguaia</b>	Vila Assunção	DUPLO
1503.D1	15. Sul	<b>03 - Praça Comendador Souza Gomes</b>	Tristeza	DUPLO
1503.Q1	15. Sul	<b>03 - Praça Comendador Souza Gomes</b>	Tristeza	QUIOSQUE
1504.S1	15. Sul	<b>04 - Praça Dr. Paulino De Vargas Vares</b>	Ipanema	SIMPLES
1505.D1	15. Sul	<b>05 - Praça Franklin Perez</b>	Vila Assunção	DUPLO
1506.S1	15. Sul	<b>06 - Praça Pedro Vergara</b>	Ipanema	SIMPLES
1507.Q1	15. Sul	<b>07 - Praça Zeno Simon</b>	Guarujá	QUIOSQUE*
1601.D1	16. Centro	<b>01 - Calçada Av. Otávio Rocha</b>	Centro Histórico	DUPLO
1602.D1	16. Centro	<b>02 - Largo Dos Açorianos</b>	Centro Histórico	DUPLO

1602.Q1	16. Centro	<b>02 - Largo Dos Açorianos</b>	Centro Histórico	QUIOSQUE
1603.D1	16. Centro	<b>03 - Largo Doutor Adair Figueiredo</b>	Petrópolis	DUPLO
1604.D1	16. Centro	<b>04 - Largo Glênio Peres</b>	Centro Histórico	DUPLO
1604.D2	16. Centro	<b>04 - Largo Glênio Peres</b>	Centro Histórico	DUPLO
1605.Q1	16. Centro	<b>05 - Parque Moinhos De Vento</b>	Moinhos De Vento	QUIOSQUE
1605.Q2	16. Centro	<b>05 - Parque Moinhos De Vento</b>	Moinhos De Vento	QUIOSQUE
1605.Q3	16. Centro	<b>05 - Parque Moinhos De Vento</b>	Moinhos De Vento	QUIOSQUE
1606.D1	16. Centro	<b>06 - Parque Tenístico Jose Montaury</b>	Independência	DUPLO
1606.Q1	16. Centro	<b>06 - Parque Tenístico Jose Montaury</b>	Independência	QUIOSQUE
1607.D1	16. Centro	<b>07 - Praça André Forster</b>	Petrópolis	DUPLO
1607.Q1	16. Centro	<b>07 - Praça André Forster</b>	Petrópolis	QUIOSQUE
1608.D1	16. Centro	<b>08 - Praça Araribóia</b>	Petrópolis	DUPLO
1609.Q1	16. Centro	<b>09 - Praça Argentina</b>	Centro Histórico	QUIOSQUE
1610.D1	16. Centro	<b>10 - Praça Brigadeiro Sampaio</b>	Centro Histórico	DUPLO
1610.Q1	16. Centro	<b>10 - Praça Brigadeiro Sampaio</b>	Centro Histórico	QUIOSQUE
1611.D1	16. Centro	<b>11 - Praça Carlos Simão Arnt</b>	Bela Vista	DUPLO
1611.Q1	16. Centro	<b>11 - Praça Carlos Simão Arnt</b>	Bela Vista	QUIOSQUE
1611.Q2	16. Centro	<b>11 - Praça Carlos Simão Arnt</b>	Bela Vista	QUIOSQUE
1612.Q1	16. Centro	<b>12 - Praça Cônego Alfredo Ody</b>	Petrópolis	QUIOSQUE
1613.D1	16. Centro	<b>13 - Praça Da Alfândega</b>	Centro Histórico	DUPLO
1613.Q1	16. Centro	<b>13 - Praça Da Alfândega</b>	Centro Histórico	QUIOSQUE
1614.S1	16. Centro	<b>14 - Praça Daltro Filho</b>	Centro Histórico	SIMPLES
1616.Q1	16. Centro	<b>16 - Praça Dom Sebastião</b>	Independência	QUIOSQUE
1617.D1	16. Centro	<b>17 - Praça Garibaldi</b>	Cidade Baixa	DUPLO
1618.Q1	16. Centro	<b>18 - Praça Isabel A Católica</b>	Praia De Belas	QUIOSQUE
1620.D1	16. Centro	<b>20 - Praça Marechal Deodoro (Praça Da Matriz)</b>	Centro	DUPLO
1621.D1	16. Centro	<b>21 - Praça Nelço Sangoi</b>	Centro Histórico	DUPLO
1622.D1	16. Centro	<b>22 - Praça Piratini</b>	Santana	DUPLO
1622.Q1	16. Centro	<b>22 - Praça Piratini</b>	Santana	QUIOSQUE
1624.D1	16. Centro	<b>24 - Praça Raymundo Scherer</b>	Jardim Botânico	DUPLO
1625.D1	16. Centro	<b>25 - Praça Visconde De Taunay</b>	Santana	DUPLO
1701.D1	17. Ilhas	<b>01 - Praça Dr Salomão Pires Abrahão</b>	Ilha Da Pintada	DUPLO

Fonte: São Paulo Parcerias, 2023.



\* QUIOSQUES nos quais é encargo obrigatório da CONCESSIONÁRIA a instalação de duchas para banhistas, sendo eles um total de 8 (oito).

**Tabela 2 – Lista de Endereços dos SANITÁRIOS EXISTENTES**

<b>Código Preliminar</b>	<b>Região de Orçamento Participativo</b>	<b>Endereço</b>	<b>Unidade (referência DMLU)</b>	<b>Bacias Sanitárias</b>	<b>Mictórios</b>
0101.E1	01. Humaitá Navegantes	<b>01 - Parque Mascarenhas De Moraes</b>	Parque Mascarenhas de Moraes - Av. Palmira Gobi c/ Av. J. Aluisio Filho	4	1
0104.E1	01. Humaitá Navegantes	<b>04 - Praça Pinheiro Machado</b>	Praça Pinheiro Machado - Av. Patria c /Av. Farrapos	2	0
0203.E1	02. Noroeste	<b>03 - Praça Frederico Arnaldo Ballve</b>	Praça Arnaldo Balvê - Cristóvão Colombo c/ Eduardo Chartier	3	2
0205.E1	02. Noroeste	<b>05 - Praça Província De Shiga</b>	Praça Shiga - Av. Cristóvão Colombo c/ Av. Plinio B. Milano	2	0
0208.E1	02. Noroeste	<b>08 - Terminal Triângulo</b>	Terminal Triângulo - Av. Assis Brasil c/ Baltazar de Oliveira Garcia	5	1
0209.E1	02. Noroeste	<b>09 - Viaduto José Eduardo Utzig</b>	Viaduto José Eduardo Utzig - Rua D. Pedro II c/ Av. Assis Brasil	4	1
0304.E1	03. Leste	<b>04 - Viaduto Jaime C. Braun</b>	Viaduto Jaime C. Braun - Av. Carlos Gomes com Av. Nilo Peçanha	4	2
0305.E1	03. Leste	<b>05 - Viaduto Mendes Ribeiro</b>	Viaduto Mendes Ribeiro - Av. Carlos Gomes c/ Av. Protasio Alves	5	2
0803.E1	08. Restinga	<b>03 - Terminal Nilo Wulf</b>	Terminal Nilo Wulf - Av. Nilo Wulf	6	0
1301.E1	13. Extremo Sul	<b>01 - Praça Inácio Antônio Da Silva</b>	Belém Novo II - Av. Heitor Vieira / Eucaliptos	8	0
1302.E1	13. Extremo Sul	<b>02 - Praça José Comunal</b>	Belém Novo I - Av. Heitor Vieira / Igreja	4	1
1303.E1	13. Extremo Sul	<b>03 - Praia Do Lami</b>	Lami I - Praia do Lami Fim da linha do ônibus	6	2
1303.E2	13. Extremo Sul	<b>03 - Praia Do Lami</b>	Lami II - Praia do Lami Próximo ao bar Redondo	6	2
1303.E3	13. Extremo Sul	<b>03 - Praia Do Lami</b>	Lami III - Praia do Lami Campo de Futebol	6	2
1303.E4	13. Extremo Sul	<b>03 - Praia Do Lami</b>	Lami IV - Praia do Lami Próximo ao Beco do Pontal	6	2
1403.E1	14. Eixo Baltazar	<b>03 - Praça México</b>	Praça México - Av. Juscelino Kubistschek	1	0
1501.E1	15. Sul	<b>01 - Calçada De Ipanema</b>	Ipanema - Av. Guaíba / Ipanema	8	1
1503.E1	15. Sul	<b>03 - Praça Comendador Souza Gomes</b>	Praça Souza Gomes - Av. Otto Niemeyer c/ Av. Wenscelau Escobar	5	3
1507.E1	15. Sul	<b>07 - Praça Zeno Simon</b>	Praça Guarujá - Av. Guaíba / Guarujá	5	1
1605.E1	16. Centro	<b>05 - Parque Moinhos De Vento</b>	Parque Moinhos de Vento - Av. Goethe c/ Av. 24 de Outubro	7	2
1613.E1	16. Centro	<b>13 - Praça Da Alfândega</b>	Praça da Alfândega Praça da Alfândega (Centro) 01 DMLU	8	1

1615.E1	16. Centro	<b>15 - Praça Dom Feliciano</b>	Praça Dom Feliciano - Av. Independência	4	1
1619.E1	16. Centro	<b>19 - Praça Júlio De Castilhos</b>	Praça Júlio de Castilhos - Av. 24 de Outubro c/ Mostardeiro	7	2
1623.E1	16. Centro	<b>23 - Praça Princesa Isabel</b>	Praça Princesa Isabel - Av. Bento Gonçalves / Term. Princesa Isabel	4	1
1626.E1	16. Centro	<b>26 - Terminal Conceição</b>	Terminal Conceição - Sob o Viaduto Conceição	8	1
1627.E1	16. Centro	<b>27 - Terminal Parobé</b>	Terminal Parobé - Praça Parobé (Centro)	7	2

Fonte: São Paulo Parcerias, 2023.