

Mariana  
Ceretta

Arq.



Viaduto Obirici - Porto Alegre RS

## **GARIMPO TURCK**

Dezembro 2025



01/18



Área de revitalização

Viaduto Obirici - Porto Alegre - RS

Imagens retiradas via Google Maps e levantamento in loco



Imagens retiradas via Google Maps e levantamento in loco

## LEGENDA

- 1 Revitalização de telhado de zinco existente, sendo pintado com tinta epoxi na cor branca fosco.
- 2 Revitalização do deck existente elevado de madeira frontal e lateral, com acesso ao comercio. Contemplado com rampa de acesso;
- 3 Circulação adotada pelo Garimpo para explorar e facilitar novo fluxo do local;
- 4 Jardim ao seu entorno adotado pelo Garimpo, bem como a parte de iluminação extra ( com cálculos necessários de lux e lumens, preservando a qualidade visual do entorno);
- 5 Acesso ao estacionamento por via local;
- 6 Preservação e cuidados de vegetação existente.

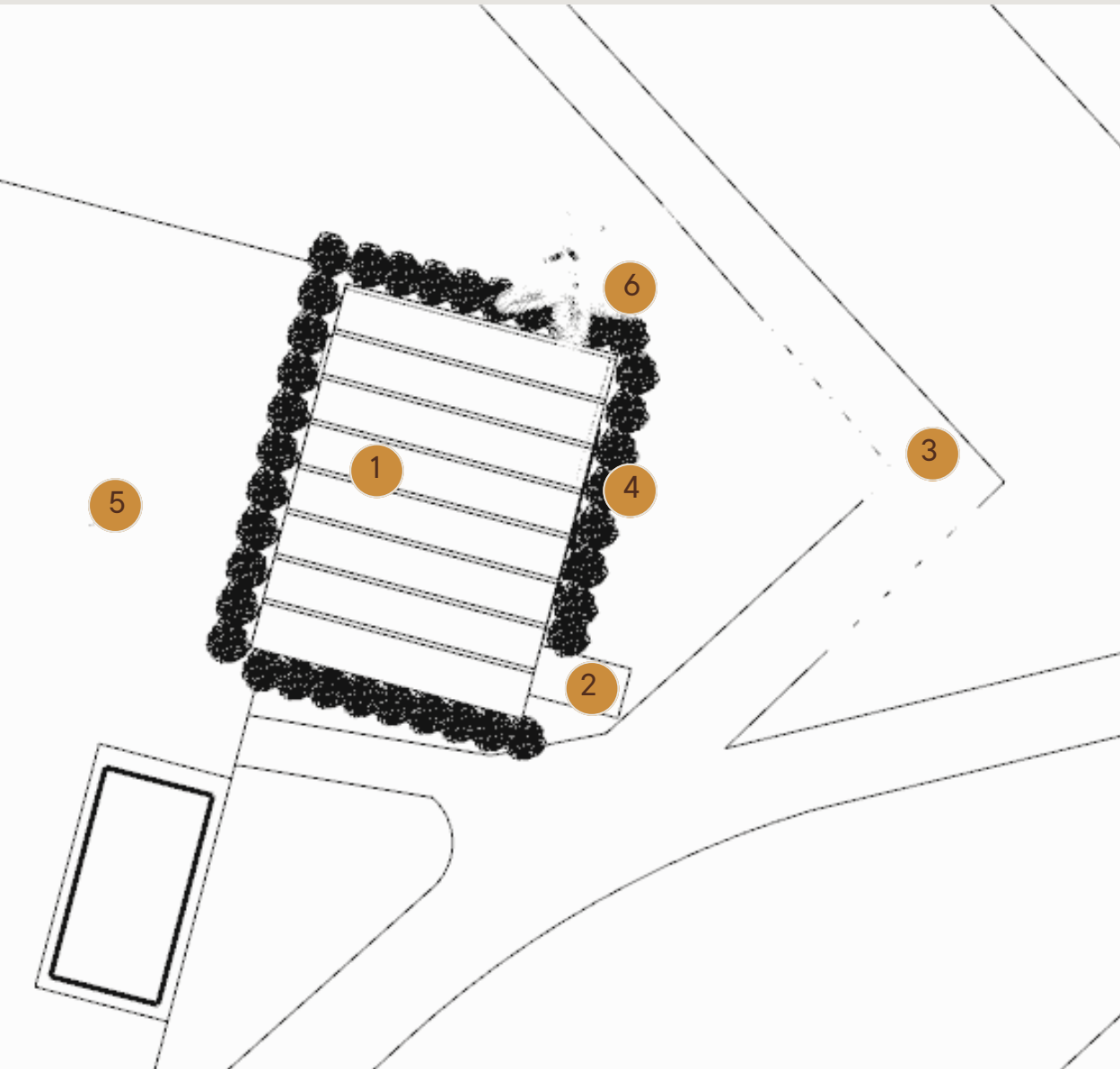

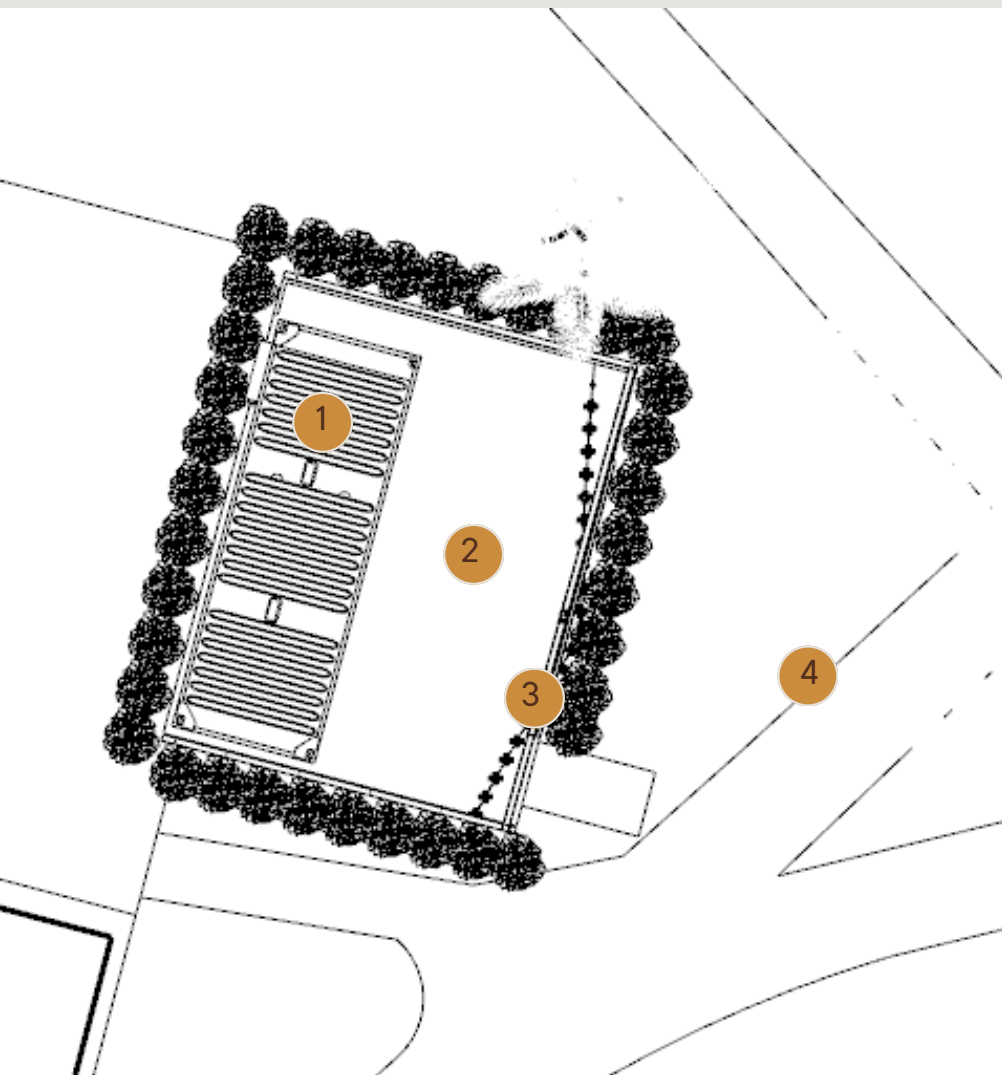

## LEGENDA

- 1 Container Modular (LAP): 8m x 2,8m x 2,45m;
- 2 Revitalização do deck existente elevado de madeira frontal e lateral, com acesso ao comercio. Elevação de 30cm com pequena área de estar, contemplando iluminação e vegetação e guarda corpo;
- 3 Jardim ao seu entorno adotado pelo Garimpo, bem como a parte de iluminação extra ( com cálculos necessários de lux e lumens, preservando a qualidade visual do entorno);
- 4 Jardim do entorno adotado pelo Garimpo, com melhorias através de novas vegetações baixas e pisantes de concreto de forma orgânica.

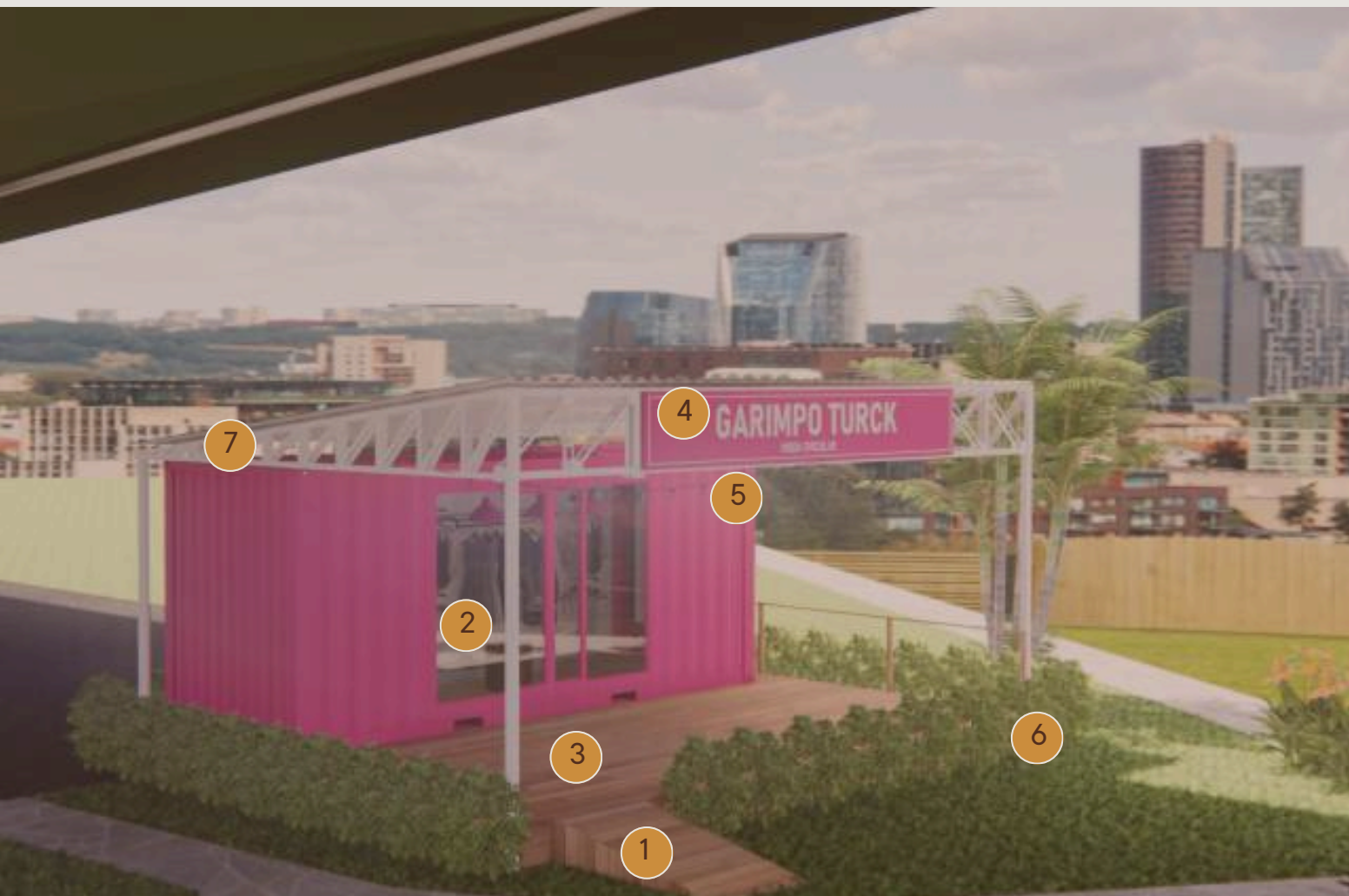

## LEGENDA

- 1 Rampa de acesso existente;
- 2 Vitrine;
- 3 Revitalização do deck existente;
- 4 Marketing;
- 5 Novo estudo de iluminação;
- 6 Novo estudo de paisagismo;
- 7 Revitalização da cobertura existente.





## LEGENDA

- 1 Melhorias nas vegetações existentes
- 2 Deck elevado com guarda corpo;
- 3 Estacionamento;
- 4 Acesso de pedestras.







- 1 Letreiro superior em caixa de chapa de aço acabamento PU na cor branco fosco. Base em chapa de aço para aplicação de adesivo vinílico de recorte na cor rosa. Fixação com mão francesa.



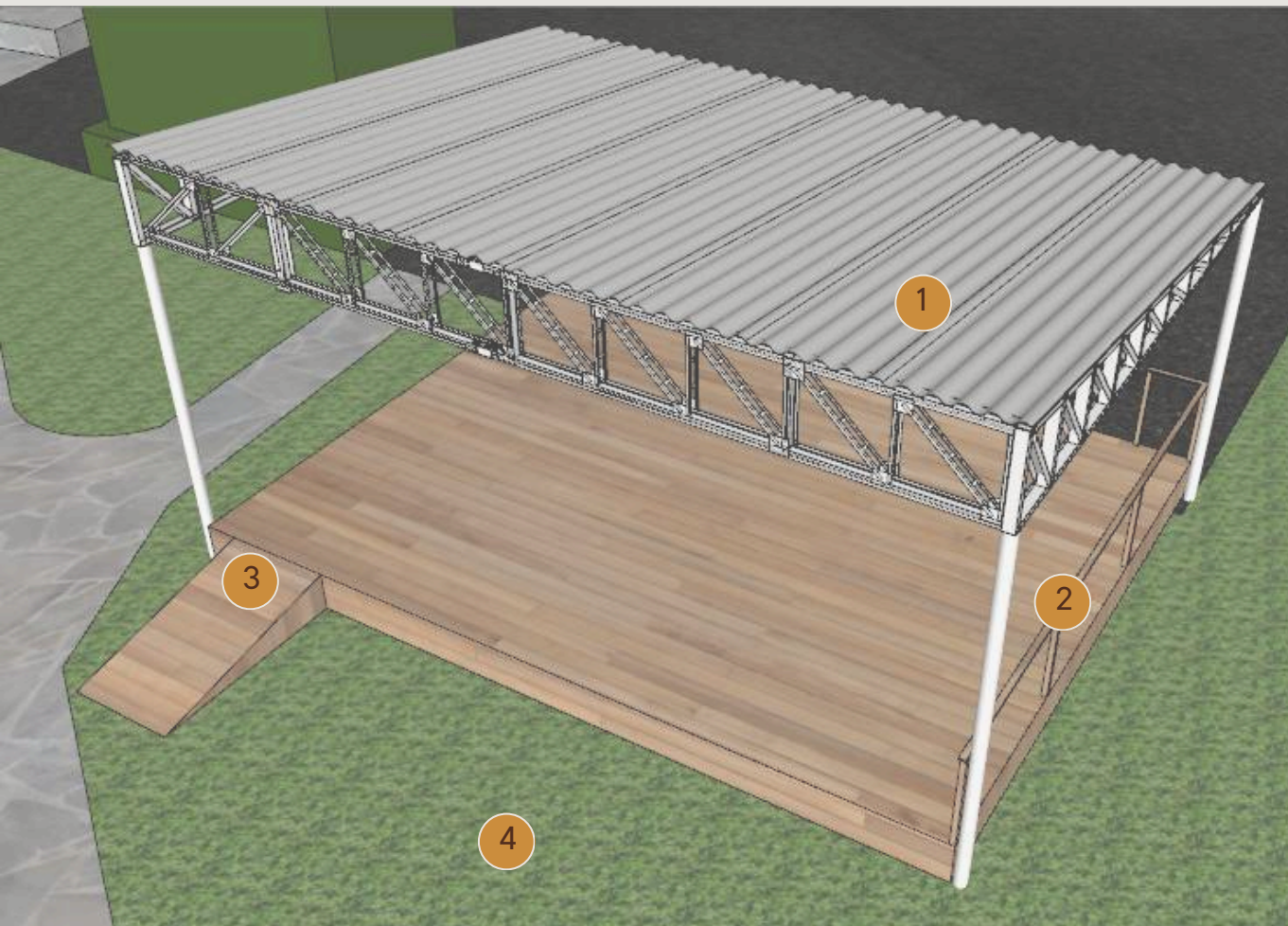

#### LEGENDA

- 1 Revitalização de telhado de zinco existente, sendo pintado com tinta epoxi na cor branca fosco. Bem como demais estruturas.
- 2 Manutenção do guarda corpo de madeira existente, com aplicação de impermeabilizantes e verniz, após lixar imperfeições;
- 3 Manutenção do deck de madeira existente, com aplicação de impermeabilizantes e verniz, após lixar imperfeições bem como a rampa de acesso;
- 4 Manutenção e adição de gramado no entorno do o deck de madeira existente.



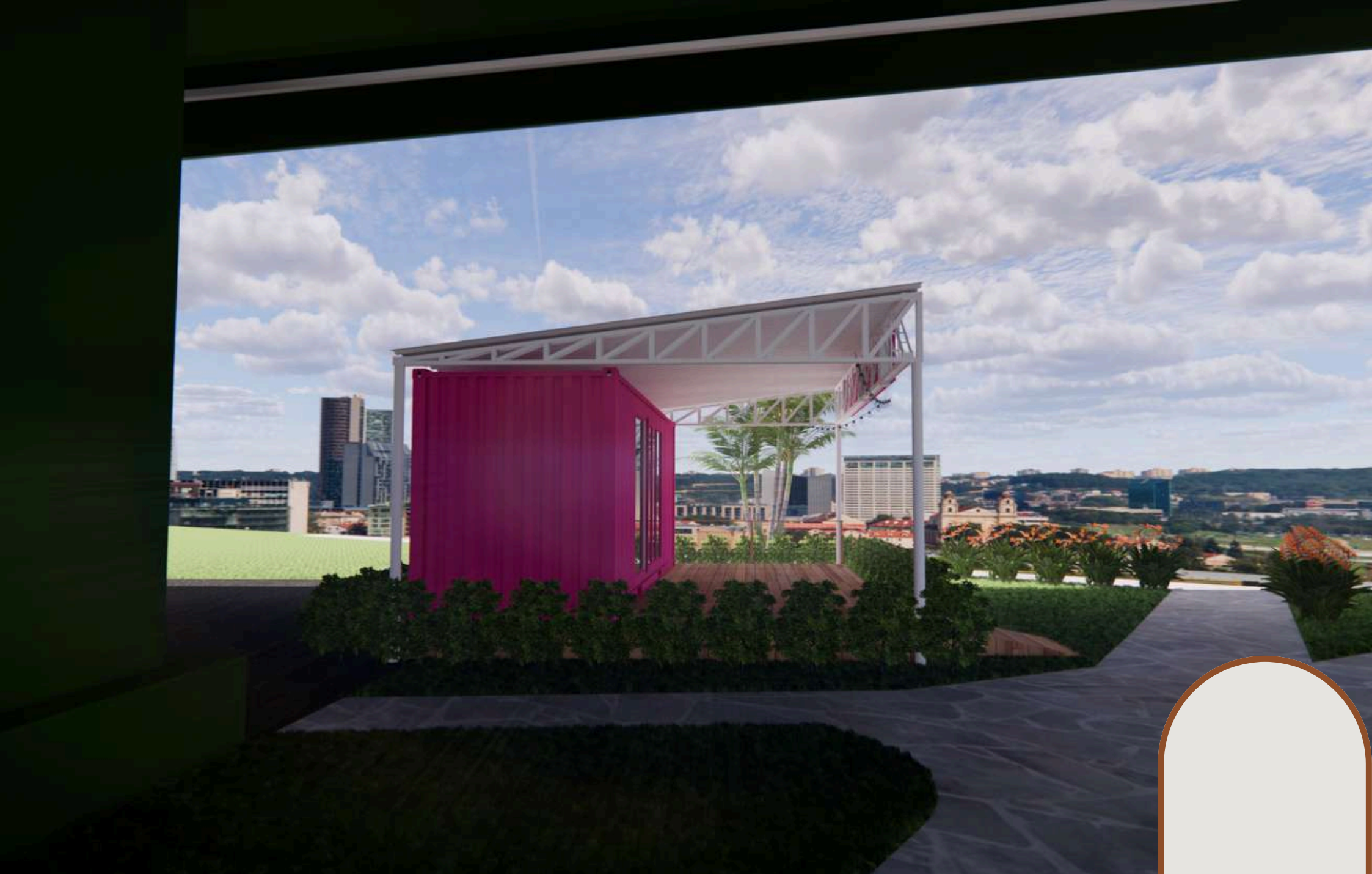













BRECHÓ  
**GARIMPO  
TURCK**

## Dados do proponente

Razão Social: GARIMPO TURCK - Moda circular.

CNPJ: 40875.584/0001-63

Endereço matriz: Rua Tuparai, 206 - IAPI

Telefone: (51) 997187172

E-mail: garimpoturck@gmail.com

## Projeto

 Mariana  
Ceretta  
Arq.

Mariana Ceretta

CAU A195608-6



arq.marianaceretta@gmail.com



(51) 98187 4602



@arqmarianaceretta