

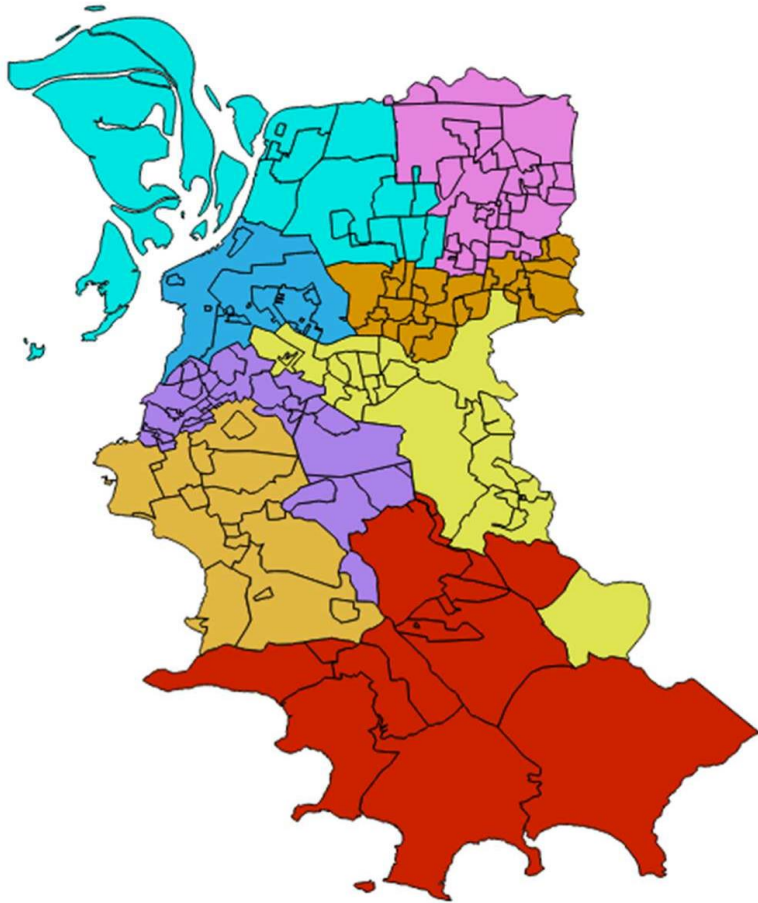

# Apresentação



➤ População de Porto Alegre:  
1.481.019 habitantes  
(estimativa IBGE 2016).

## 8 Gerências Distritais

➤ 17 Distritos Sanitários

# Diagnóstico, Planejamento e Organização da SMS



**Prefeitura de  
Porto Alegre**  
SECRETARIA DE SAÚDE

# Diagnóstico, Planejamento e Organização da SMS

- Conclusão da proposta de *estrutura organizacional*:
  - ❑ 100% revisada;
  - ❑ Em avaliação no GETOES/SMPG.
- Portaria para encerrar *Licenças Aguardando Aposentadoria* (LAA).
- Mudança no *processo de efetividade* de municipalizados (devem cumprir CH total do contrato).
- *Plano Plurianual*: Programa, Ações e Produtos alinhados às metas do PMS 2018-2021. Publicado.
- LOA 2018: Publicado
- PAS 2018: Em elaboração.



# Aprovação do Plano Municipal de Saúde 2018-2021 pelo Conselho Municipal



✓ 11 diretrizes, 27 objetivos e  
65 metas interdependentes.

# Gestão do Trabalho

## Trabalhadores Estatutários (servidores)

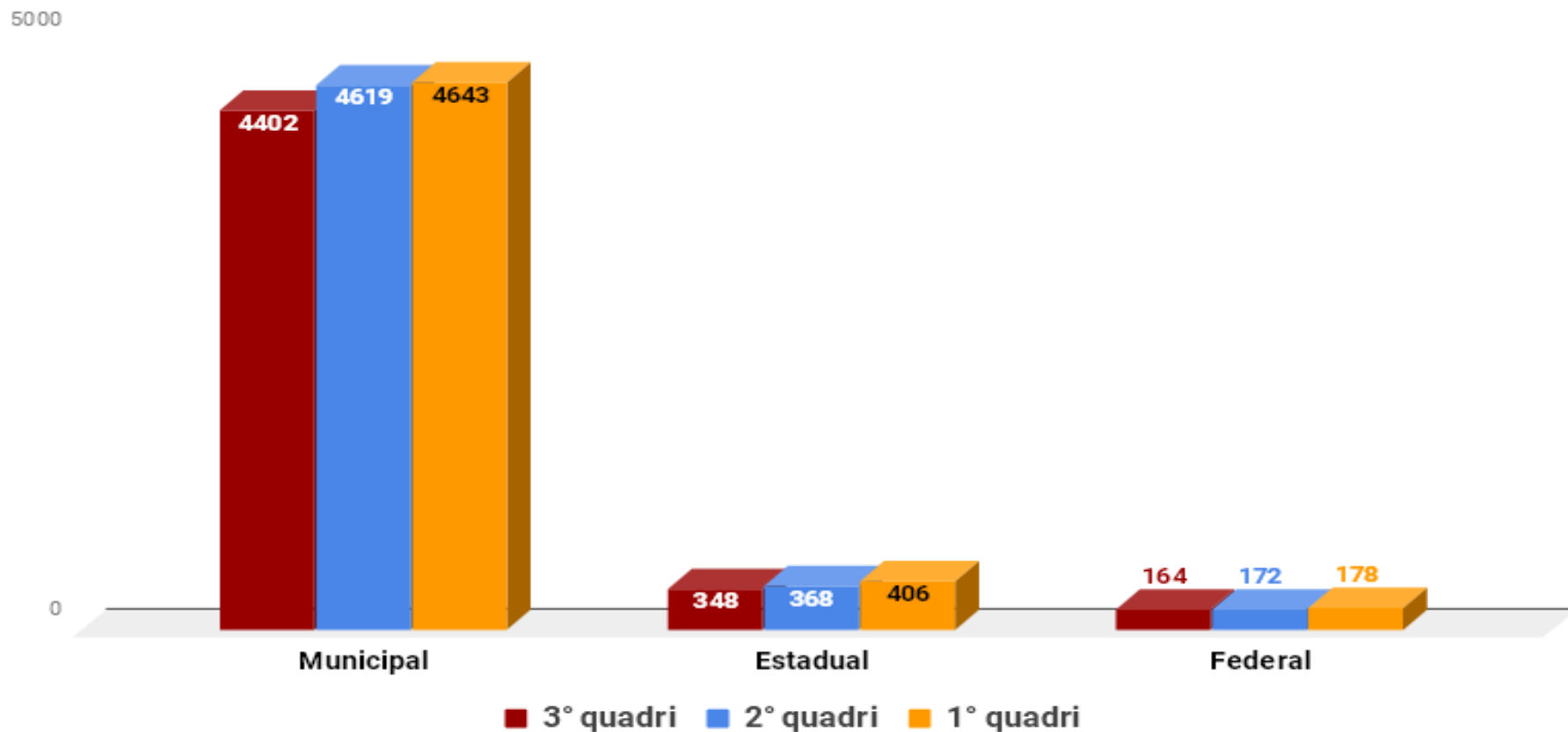

FONTE: Sistema ERGON, 2017.

# Servidores ingressantes e suas respectivas lotações

3	ENFERMEIRO CGAB (2 - UBS Guarujá e Camaquã); HMIPV (1)
1	FARMACÊUTICO COORAF
1	FISIOTERAPEUTA NASF ASSIS BRASIL
2	MÉDICO ANESTESISTA HPS (2)
3	MÉDICO CIRURGIÃO-GERAL SAMU (3)
1	MÉDICO INTENSIVISTA PEDIÁTRICO HPS
1	MÉDICO NEONATOLOGISTA HMIPV
1	MÉDICO NEUROCIRURGIÃO HPS
2	MÉDICO RADIOLOGISTA HPS (2)
1	MÉDICO TRAUMATOLOGISTA HPS
4	TÉCNICO EM ENFERMAGEM HPS (1); HMIPV (2); CGAE (1)
20	TOTAL

**1º Processo  
Seletivo -  
Ouvidor SUS**

FONTE: Sistema ERGON e Área de Ingresso CGADSS, 3º quadrim.2017.



**Prefeitura de  
Porto Alegre**  
SECRETARIA DE SAÚDE

# Ingressos por quadrimestre

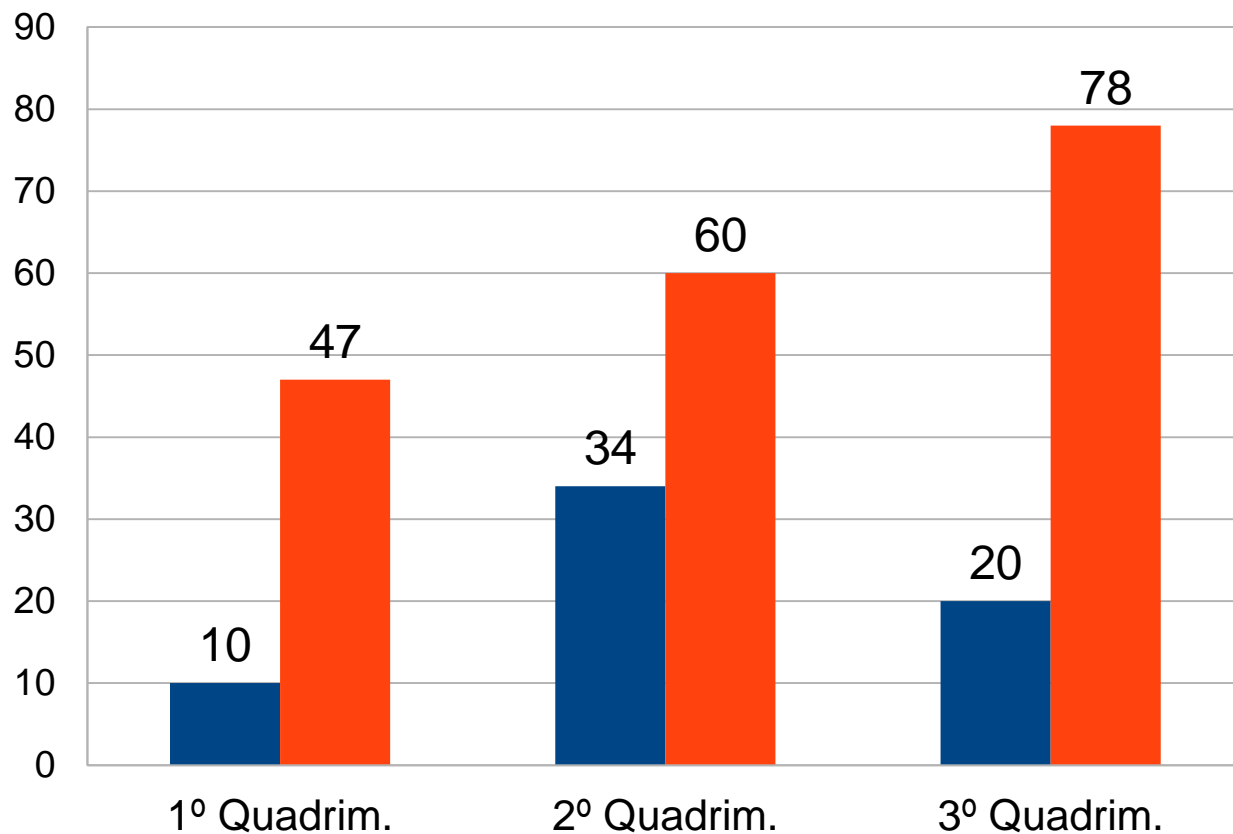

■ Ingressos PMPA (64)  
■ Ingressos IMESF (185)

# Obras

## Acompanhamento das obras e serviços

**07 reformas em execução:** US 1º de Maio, Auditório IAPI, US Sarandi, US Nova Brasília, CS Murialdo, US Assis Brasil e US Vila Jardim

145 aparelhos de ar condicionado instalados (total 293 instalados no ano)

30 outras reformas e projetos de novas unidades e reformas em andamento

27 elaborações de projeto de Plano de Prevenção e Combate a Incêndio – PPCI

8 obras de construção

5 obras de ampliação

## OBRAS CONCLUÍDAS

**Unidade:** US Pequena Casa da Criança

**Obra:** Reforma total

**Unidade:** US São Pedro

**Obra:** Reforma PET Saúde

# Informatização

**SIHO** – Neste quadrimestre foi implantado o módulo ambulatorial no Pronto Atendimento Lomba do Pinheiro- PALP e PA Saúde Mental do IAPI. Faltando apenas na emergência do HMIPV.

**GERINT** – Plenamente implantado na Rede de Atenção à Saúde e na Regulação de Internação do Estado.

**DIS/GMAT** – Plenamente implantado nas Farmácias Distritais. Na Rede de Atenção Básica à Saúde está em fase de planejamento. O GMAT Medicamentos está sendo implantado no HPS e nos Prontos Atendimentos a implantação está prevista para 2018.

**GERCON** - módulo APAC/EXAMES e o módulo consultas de retorno permanecem em fase de especificação.

**BI** – Em processo de Modelagem de Dados e mapeamento de processos em conjunto com a CGVS (Sífilis Congênita).

**e-SUS** em 100% das Unidades de Saúde.



# Financiamento do SUS

Fonte	Ingressos		Despesas	
	Valor	%	Valor	%
Municipal	<b>223.398.409,52</b>	<b>43,93</b>	<b>227.900.787,94</b>	<b>43,65</b>
Estadual	45.685.711,24	8,98	58.002.422,01	11,11
Federal	239.442.520,42	47,09	236.194.014,54	45,24
<b>Total</b>	<b>508.526.641,18</b>	<b>100</b>	<b>522.097.224,49</b>	<b>100</b>

FONTE: CTB/SDO/CGAFO/SMS

✓ 21,59% de recursos municipais em Ações e Serviços Públicos de Saúde (ASPS)



**Prefeitura de  
Porto Alegre**  
SECRETARIA DE SAÚDE

# Redução de despesas

**Economia Total de R\$ 127.641,89**

- **Telefonia fixa: - R\$ 71.845,68**
- **Energia elétrica** com a substituição de lâmpadas fluorescentes por lâmpadas de LED: - R\$ 6.463,77
- **Manutenção preventiva em equipamentos Odontológicos:**  
- R\$ 49.332,44

# Gestão do Fundo Municipal de Saúde

- **+ Emendas parlamentares** (complementação de teto AB e MAC; aquisição equipamentos):
  - ✓ 16 Emendas parlamentares ativas e em execução:
    - ✓ Total de **R\$ 4.449.907,00** recebidos.
    - ✓ Utilizados R\$ 1.006.825,00.
    - ✓ **Saldo no 3º quadrim: + R\$ 3.693.300,15.**
- **- Devolução** de R\$ 1.599.281,38:
  - ✓ Programas **'Requalifica UBS'**, **'Academia da Saúde'** e **'UPA'**;
    - ✓ Recursos com baixo valor repassado pelo MS (10%) e que exigiam contrapartida municipal do 90% restante;
    - ✓ Dificuldades nos terrenos e imóveis indicados (inviabilidade técnica);
    - ✓ Prazos de execução expirados (2015).



# Produção



**Prefeitura de  
Porto Alegre**  
SECRETARIA DE SAÚDE

# Rede de Atenção à Saúde



140 Unidades Saúde  
(237 Equipes de Saúde da Família/ 206 completas)  
01 Unidade de Saúde Indígena  
04 Equipes de Saúde Prisional  
06 Unidades de Saúde Sócio Educativa (FASE/RS)  
02 Equipes de Consultórios de Rua  
07 NASF

## **SAMU:**

14 Bases  
15 Equipes

06 Centros de Especialidades  
78 Serviços Especializados

## **23 Hospitais**

**UPA (ZN + HRES)**  
Pronto Atendimentos

13 Equipes Melhor em Casa  
(11 EMAD + 2 EMAP)

# Estratégia de Saúde da Família (ESF)

## Cobertura populacional

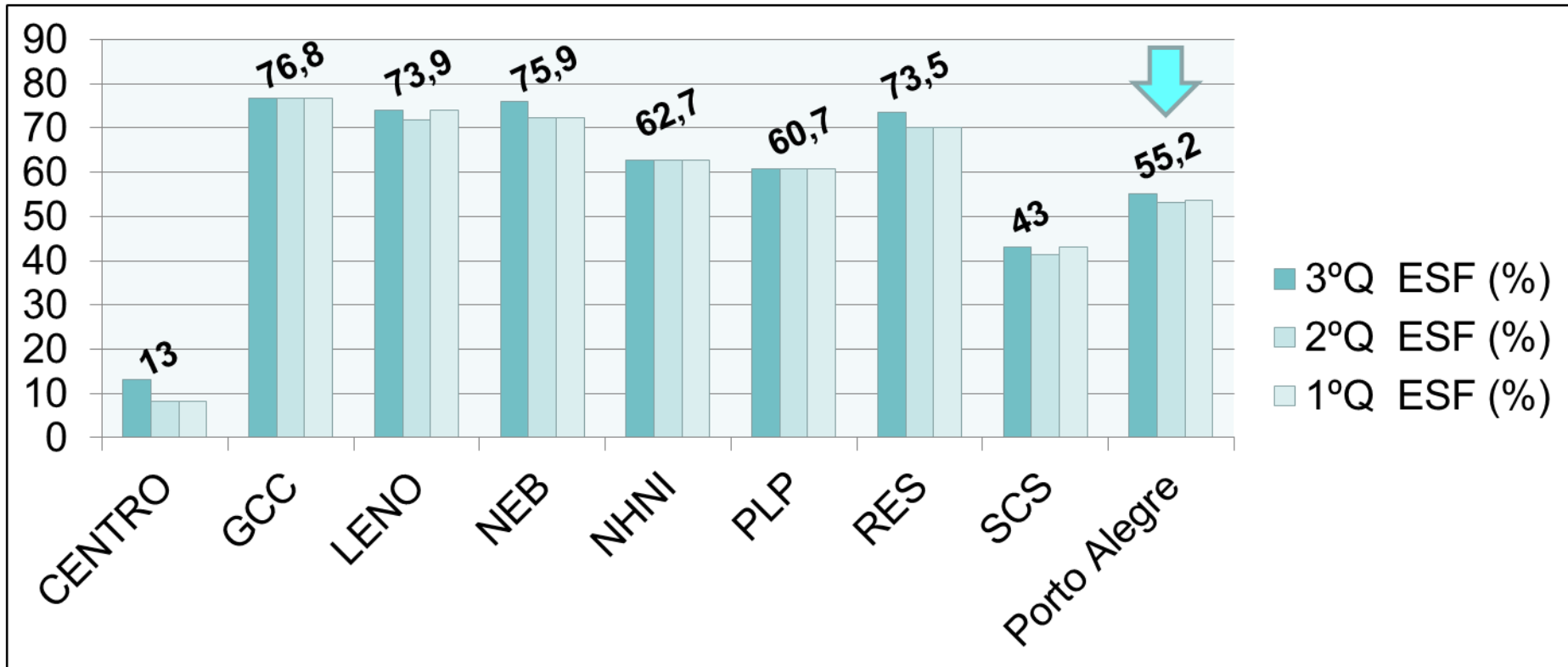

FONTE: APS; IBGE Estimativa 2016; SCNES-MS; e-SUS.

✓ **237 equipes cadastradas/ 214 equipes implantadas**

✓ **Receita ESF/mês: 1.169.719,50 R\$/mês (MS) e 1.320.943,16 R\$ (SES)**

✓ **No quadri: 05 novas ESF cadastradas** (01 US Assis Brasil e 04 US Modelo).

✓ **+ 60 mil R\$ de implantação e estimativa de 65 mil R\$/mês (MS e SES).**

# Produção do Saúde Noite e Dia

Consultas	Setembro	Outubro	Novembro (até 10/11)*	Dezembro
Médicas	2.110	1.837	508	DI**
Odontológicas	332	374	82	DI
<b>Total</b>	<b>2.442</b>	<b>2.211</b>	<b>590</b>	<b>DI</b>

**FONTE:** APS; e-SUS, 2017. \*Dados parciais. \*\*Dados Indisponíveis por problemas no sistema e-SUS.

- ✓ Meta PMS 2018-2021: Implantação de 8 US até as 22h.
- ✓ 2017: US Modelo e US São Carlos
- ✓ Média de 2.300 consultas/mês no quadrimestre.



# Núcleos de Apoio à Saúde da Família (NASF)

NASF	Gerência Distrital	Nº ESF Vinculadas
<b>NASF Centro</b>	Centro	8
NASF Cruzeiro/Cristal	GCC	7
NASF Barão Bagé	LENO	8
NASF LENO	LENO	8
NASF Jardim Leopoldina	NEB	8
NASF NEB	NEB	9
NASF Unidade Conceição	NHNI	8
NASF Cruzeiro/Cristal	NHNI	8

FONTE: SCNES e CGAB

- ✓ Habilitação (MS): NASF CENTRO
  - ✓ **20 mil R\$** de implantação + **20 mil R\$/mês** a partir de jan/18.
- ✓ Total **160 mil R\$/mês** para os 08 NASF.

# Consultas iniciais

## Centros de Especialidades e Hospitais

<b>Tipo de Serviço</b>	<b>Oferta</b>	<b>Bloqueio</b>	<b>% Bloqueio</b>
Centros de Especialidades	<b>15.654</b>	<b>4.308</b>	<b>27,5%</b>
Hospitais	<b>99.122</b>	<b>7.010</b>	<b>7,1%</b>
<b>Total</b>	<b>114.776</b>	<b>11.318</b>	<b>9,9%</b>

FONTE: GERCON/SMS



**Prefeitura de  
Porto Alegre**  
SECRETARIA DE SAÚDE

# Saúde Mental

Tipo	Produção CAPS		
	3º Quadrim.	2º Quadrim.	1º Quadrim.
<b>CAPS i</b>	4.188	8.842	6.965
<b>CAPS II</b>	8.137	17.997	12.183
<b>CAPS AD II</b>	4.427	10.546	7.115
<b>CAPS AD III</b>	25.269	34.503	25.282
<b>Total</b>	42.021	71.888	51.545

FONTE: SIA/TABWIN. Dados provisórios do 3º quadrimestre.

Os CAPS AD III seguem com uma produção superior aos demais CAPS, pois são serviços abertos atuando 24 horas por dia, seguidos dos CAPS II.

# Atenção Domiciliar

## Produção do Programa Melhor em Casa

Indicador	Quadrimestre		
	3º	2º	1º
Média mensal de pacientes em AD	336	363	309
Nº de visitas em AD no período	<b>5374</b>	<b>5599</b>	<b>4979</b>
Nº de novas admissões no período	<b>407</b>	<b>495</b>	<b>325</b>
Nº de novas admissões de pacientes encaminhados pela Atenção Primária Saúde	100	143	82
Nº de novas admissões de pacientes egressos de hospital	307	352	243
Média de tempo de permanência de pacientes em AD	<b>83,3</b>	<b>85,9</b>	<b>106,3</b>

# Pronto Atendimentos

Total de atendimentos médicos nos Pronto Atendimentos

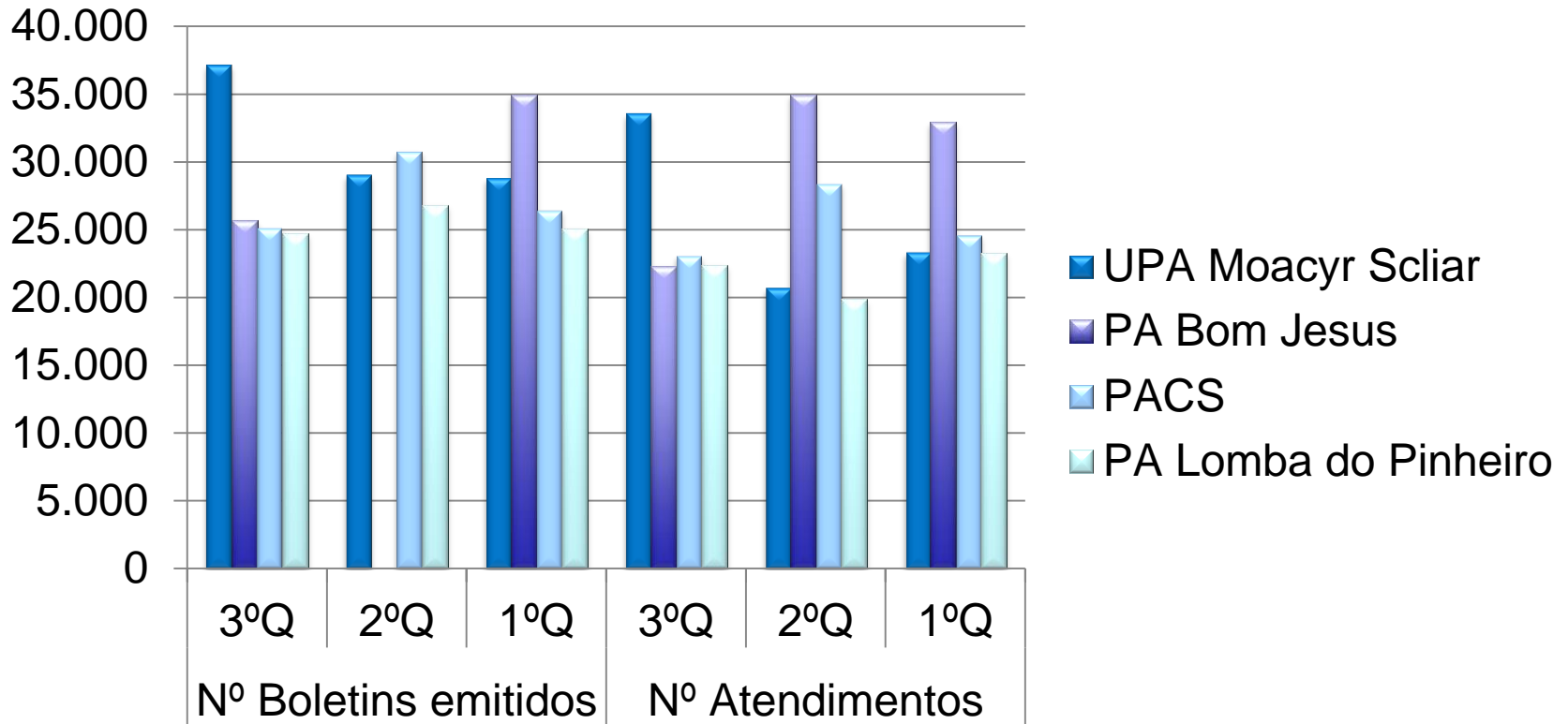

**10,2% de desistências**

# Classificação de Risco nos Pronto Atendimentos

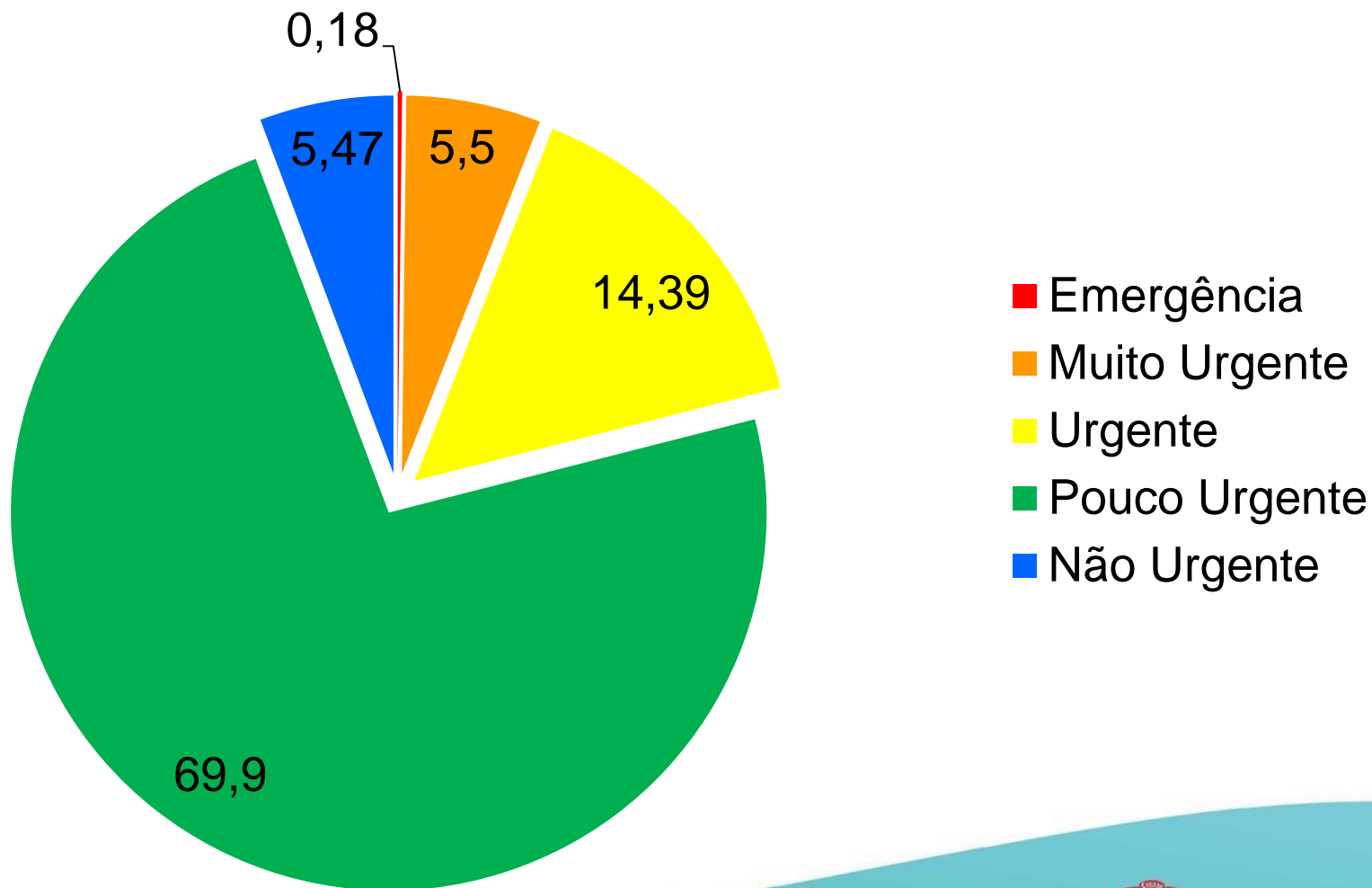

# Emergência em Saúde Mental – IAPI e PACS

<b>Atendimentos em Urgência em Saúde Mental</b>	<b>IAPI</b>	<b>PACS</b>	<b>TOTAL</b>
Total de boletins emitidos	4.280	3.514	<b>7.794</b>
Total de pacientes atendidos	4.172	3.373	<b>7.545</b>
Pacientes < 18 anos atendidos	416	117	<b>533</b>
Total Paciente em SO	1.429	1.351	<b>2.780</b>
Tempo Médio de Permanência (dias)	12,72	10,4	<b>11,56</b>
Dependência Química em SO	542	514	<b>1.056</b>
Transferências para Internação Hospitalar de pacientes em SO	1.010	1.033	<b>2.043</b>

FONTE: SIHO/AMB.



**Prefeitura de  
Porto Alegre**  
SECRETARIA DE SAÚDE

# Serviço de Atendimento Móvel de Urgências - SAMU

Atendimentos realizados pelo SAMU, segundo a causa

<b>Tipo de Atendimento</b>	<b>Nº</b>	<b>%</b>
Caso Clínico	<b>4.178</b>	46,48
Traumático	<b>2.590</b>	28,81
Transporte	<b>461</b>	5,12
Obstétrico	<b>165</b>	1,83
Psiquiátrico	<b>620</b>	6,89
<b>Total de APH</b>	<b>8.988</b>	100

**FONTE:** Sistema de Informação Pré Hospitalar (SAPH).

# Hospital Materno Infantil Presidente Vargas (HMIPV)

<b>Tipo</b>	<b>Descrição</b>	<b>3º</b>	<b>2º</b>	<b>1º</b>
<b>Geral</b>	Taxa de ocupação de leitos	84	103	97,3
	Taxa de ocupação leitos UTI PED	94	118	77,1
	Taxa de ocupação leitos UTI NEO	109	120	135,3
	Taxa de ocupação leitos UTI NEO INT	77	99	100,0
	Taxa de ocupação leitos Psiquiatria	98	99	96
<b>Rede Cegonha</b>	Total de nascimentos (Partos+Cesárias)	413	724	690
	Taxa de cesariana	38,85	36,8	32,6
	Taxa de ocupação do total de leitos obstétricos	54,7	80,2	80,7
	Teste rápido Anti-HIV realizados em gestantes internadas	100	100	100
	Percentual de Acompanhante no Parto	86,8	91,6	91,7
	Percentual de RN com aleitamento materno durante a 1ª hora	65,7	70,8	67,81
	Implantado o Acolhimento com CR na porta de entrada da maternidade	Parcial	Parcial	Parcial
	Percentual de investigação de Óbito Infantil e Óbito Fetal pela maternidade	100	100	100
Percentual de teste do pezinho coletados até o 5º dia nos RNs internados	84	84,7	95,70	

# Hospital de Pronto Socorro (HPS)

Descrição	3ºQ	2º Q	Variação%
Taxa de ocupação de leitos	<b>96,62</b>	97,35	-0,75
Taxa de ocupação leitos UTI	<b>88,28</b>	89,52	-1,39
Tempo Médio de Permanência (TMP)	<b>18,73</b>	18,12	3,37
TMP leitos UTI	<b>25,29</b>	23,64	6,98
TMP leitos cirúrgicos	<b>12,18</b>	12,60	-3,33
Taxa de mortalidade institucional	<b>3,70</b>	4,09	<b>-9,54</b>
Taxa de infecção sonda vesical	<b>4,22</b>	7,2	<b>-39,88</b>

FONTE: SIHO



Prefeitura de  
Porto Alegre  
SECRETARIA DE SAÚDE

# Internações Hospitalares

Origem do Paciente	Quant. AIH	%	Valor (R\$)	%	Valor médio AIH (R\$)
Porto Alegre	33.855	<b>57,40</b>	55.358.118,77	<b>44,05</b>	1.635,15
Interior RS	24.847	<b>42,27</b>	69.001.463,20	<b>54,90</b>	2.777,05
Outros Estados	177	<b>0,31</b>	1.327.308,95	<b>1,05</b>	7.498,92
<b>Total</b>	<b>58.879</b>	<b>100</b>	<b>125.686.890,92</b>	<b>100</b>	<b>2.134,66</b>

FONTE: SIH/DATASUS

O Núcleo de Acesso e Qualidade Hospitalar juntamente aos prestadores, através de reuniões das Comissões de Acompanhamento dos Contratos, está trabalhando para a adequação às necessidades do município e capacidade instalada dos prestadores.



**Prefeitura de  
Porto Alegre**  
SECRETARIA DE SAÚDE

# Assistência Farmacêutica

Medicamentos da REMUME distribuídos

<b>Tipo de medicamento</b>	<b>Unidades Distribuídas</b>	<b>Recurso financeiro aplicado R\$</b>
<b>Básicos</b>	44.196.439	4.653.350,33
<b>Controlados</b>	15.281.206	2.030.002,15
<b>Saúde da Mulher (MS)</b>	64.483	317.375,44
<b>Insulinas (MS)</b>	36.141	376.955,15
<b>Total</b>	<b>59.578.269</b>	<b>7.377.683.07</b>

FONTE: Relatório enviado pelos farmacêuticos da EMAT

Unidades distribuídas 2017: 178.938.598

Recursos aplicados 2017: R\$ 22.359.321,99



**Prefeitura de  
Porto Alegre**  
SECRETARIA DE SAÚDE

# Binômio mãe-bebê

**Meta PAS:** Aumentar o percentual de nascidos vivos de mães que realizaram 7 ou mais consultas de pré natal para **76%**.

Números de partos realizados por tipo de hospital

Descrição do Item		3º Q.		2º Q.		1º Q.	
		N	%	N	%	N	%
Nº de Partos vaginais	Hospitais SUS	1.071	62	1.828	62	1.282	63
	Hospitais Mistos	637	63	993	62	1.510	65
	Hospitais Não SUS	323	21	338	18	357	19
Nº de Cesarianas	Hospitais SUS	645	38	1.125	38	764	37
	Hospitais Mistos	375	37	595	38	808	35
	Hospitais Não SUS	1.181	79	1.543	82	1.532	81

FONTE: SINASC/ CGVS/ SMS. Dados preliminares



Prefeitura de  
Porto Alegre  
SECRETARIA DE SAÚDE

# Detecção precoce do câncer nas mulheres

- Aumentar razão entre exames de rastreamento do colo uterino na faixa etária de 25 a 64 anos para **0,38** (meta PAS).

Descrição do Item	3° Q	2° Q	1° Q.
Razão (25 a 64 anos)	<b>0,23</b>	0,28	0,31
Razão 25 a 64 anos população SUS dependente (70% do total da população na faixa etária)	0,33	0,40	0,44

FONTE: SISCOLO. Dados preliminares.

- Aumentar a razão de mamografias realizadas para **0,17** em mulheres na faixa etária de 50 a 69 anos (meta PAS).

Descrição do Item	3° Q	2° Q	1° Q.
Razão de Mamografias na faixa etária 50 a 69 anos	<b>0,07</b>	0,08	0,12
Razão População SUS Dependente (70% da pop total na faixa etária)	0,09	0,11	0,17

FONTE: SISMAMA. Dados preliminares





# Ouvidoria

Ranking de demandas recebidas de acordo com a Tipificação

Posição	Tipificação	Quantidade
1°	Desratização	339
2°	Alimentos - Fiscalização	309
3°	Reclamação Consultas Especializadas	245
4°	Consulta Ortopedia e Traumatologia	231
5°	Reclamação de funcionamento da Unidade de Saúde	225
6°	Mosquito / Dengue - fiscalização / denúncia	219
7°	Exames Especializados	203
8°	Falta de Médico	196

FONTE: Sistema 156POA

Total de atendimentos da ouvidoria: **5.898**



**Prefeitura de  
Porto Alegre**  
SECRETARIA DE SAÚDE

# Sífilis Congênita

**Meta 2017:** Reduzir a Incidência para 25/1.000 NV

Incidência de Sífilis Congênita		Meta	Quadrimestre		
			3º	2º	1º
Casos	Notificado	Reduzir a Incidência para 20/1.000 NV	80	141	194
	Investigado		80	141	194
	Confirmado		80	141	194
	% atingido		100%	100%	100%

FONTE: EVDT/ CGVS/ SMS/ SINAN NET.

**Atenção!** Há casos em investigação: serão encerrados ao longo do ano seguinte.



Prefeitura de  
Porto Alegre  
SECRETARIA DE SAÚDE

# Transmissão Vertical do HIV

Crianças expostas ao HIV no parto por Raça/Cor	Número de casos por Quadrimestre		
	3°	2°	1°
Branca	51	40	52
Negra (Preta + Parda)	36	42	54
Amarela	1	0	1
Indígena	0	0	0
Ignorado	1	6	8
<b>Total</b>	<b>89</b>	<b>88</b>	<b>115</b>

FONTE: EVDT/ CGVS/ SMS/ SINAN NET. Atualizado em 08/01/2018. Dados estão sujeitos à alteração.

**Atenção!** Há casos em investigação: serão encerrados ao longo do ano seguinte.



Prefeitura de  
Porto Alegre  
SECRETARIA DE SAÚDE

# Tuberculose

**Meta 10.** Diagnosticar 80% dos casos novos estimados de tuberculose. O resultado desta meta será apresentado no Relatório Anual de Gestão.

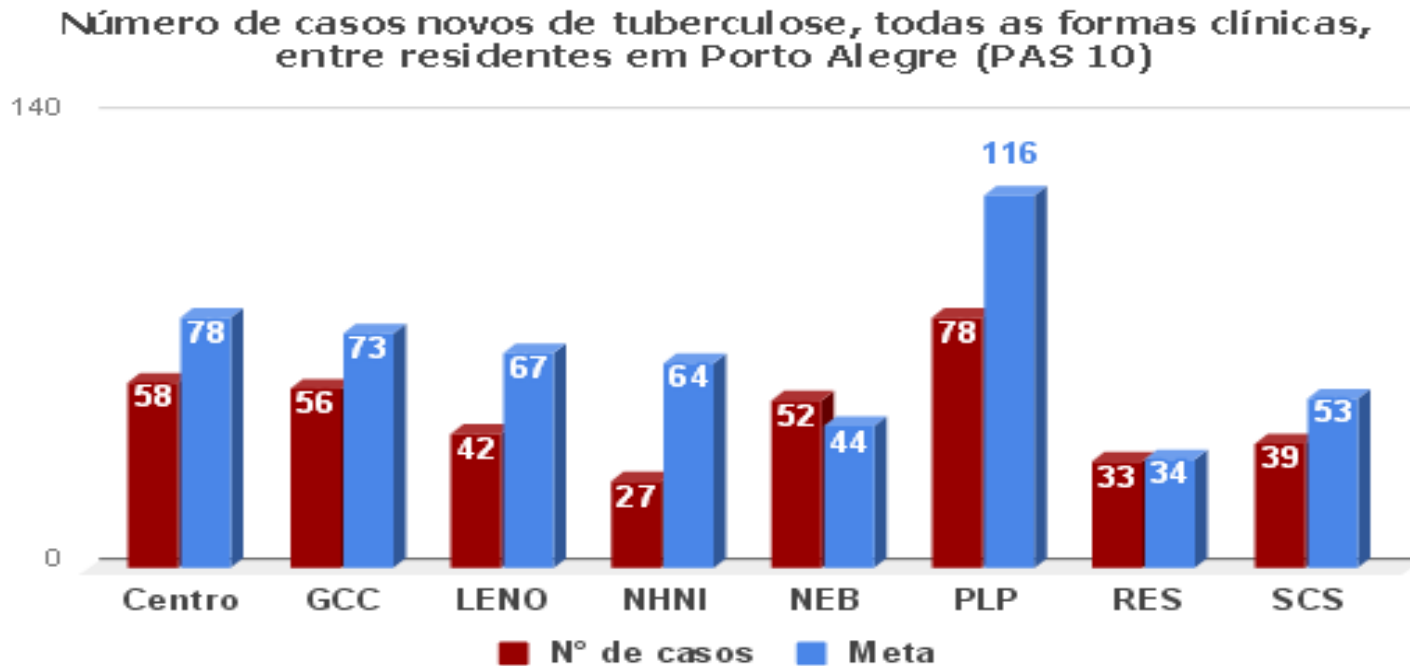

FONTE: EVDT/SMS/SINAN NET/IBGE 2010.

- Gerências Distritais NEB com 118% superando a meta estimada.
- 385 casos novos de tuberculose de todas as formas clínicas;
- Número de óbitos: 22 (co-infectados por TB e HIV).

# Influenza

Casos	Quadrimestre		
	3º	2º	1º
Notificado	256	675	218
Investigado	256	675	218
Confirmados	02	120	19

FONTE: EVDT/CGVS/SMS/SIVEP GRIPE. Dados sujeitos a alteração.



Referente à Unidade Sentinela de Síndrome Gripal (SG) do HNSC realizada através da UPA Zona Norte, atingindo 67,1% do preconizado neste quadrimestre.

Neste quadrimestre observamos diminuição da frequência de casos esperados para o período da sazonalidade.



**Não houve  
óbitos por  
influenza**

# Leishmaniose

## Notificação, investigação e confirmação de casos de Leishmaniose Visceral Humana

Casos	Quadrimestre		
	3º	2º	1º
Notificados	19	20	04
Investigados	19	20	04
Confirmados	02	02	01

FONTE: EVDT/CGVS/SMS/SINAN NET .

Não houve casos de Leishmaniose Tegumentar neste quadrimestre.

Desfecho dos casos do quadrimestre:

- 1 óbito e 1 tratado.

Ações:

- capacitações com as equipes de saúde locais,
- colocação de armadilhas e
- levantamento vetorial.

# Doenças e Agravos Não Transmissíveis

Óbitos por 10 mil habitantes	Quadrimestre		
	3°	2°	1°
Doenças Cardiovasculares (DCV) (CID10: I00 - I99)	<b>3,49</b>	3,48	3,80
Infarto Agudo do Miocárdio (IAM)	<b>2,28</b>	2,98	3,04
Diabetes Mellitus (DM) (CID10: E10 - E14)	<b>5,81</b>	4,35	3,72
Doenças Respiratórias Crônicas (DRC) (CID10: J40 -J47)	<b>5,43</b>	7,07	6,25
Neoplasias Malignas (CID10: C00 - C97)	<b>8,93</b>	9,74	11,9

FONTE: SIM/CGVS e IBGE SIH/Datasus consultado em 04/01/2018.



Prefeitura de  
Porto Alegre  
SECRETARIA DE SAÚDE

# Violências

Notificações por tipo de violências	Quadrimestre					
	3º		2º		1º	
	Total	%	Total	%	Total	%
<b>Sexual</b>	<b>267</b>	23,9	<b>334</b>	29,7	<b>192</b>	22,1
<b>Negligência</b>	<b>218</b>	19,5	<b>253</b>	22,5	<b>231</b>	26,6
<b>Física</b>	<b>153</b>	13,7	<b>175</b>	15,5	<b>150</b>	17,2
<b>Psicológica</b>	<b>77</b>	6,9	<b>102</b>	9,1	<b>139</b>	16,0
<b>Outra</b>	<b>404</b>	36,1	<b>262</b>	23,3	<b>158</b>	18,2
<b>Total Geral</b>	<b>1.119</b>	100	<b>1126</b>	100	<b>870</b>	100

FONTE: EVEV/CGVS/SMS/SINAN. Dados atualizados em 22/12/2017 sujeitos a alterações.



# Fique Sabendo Jovem

## Público atendido

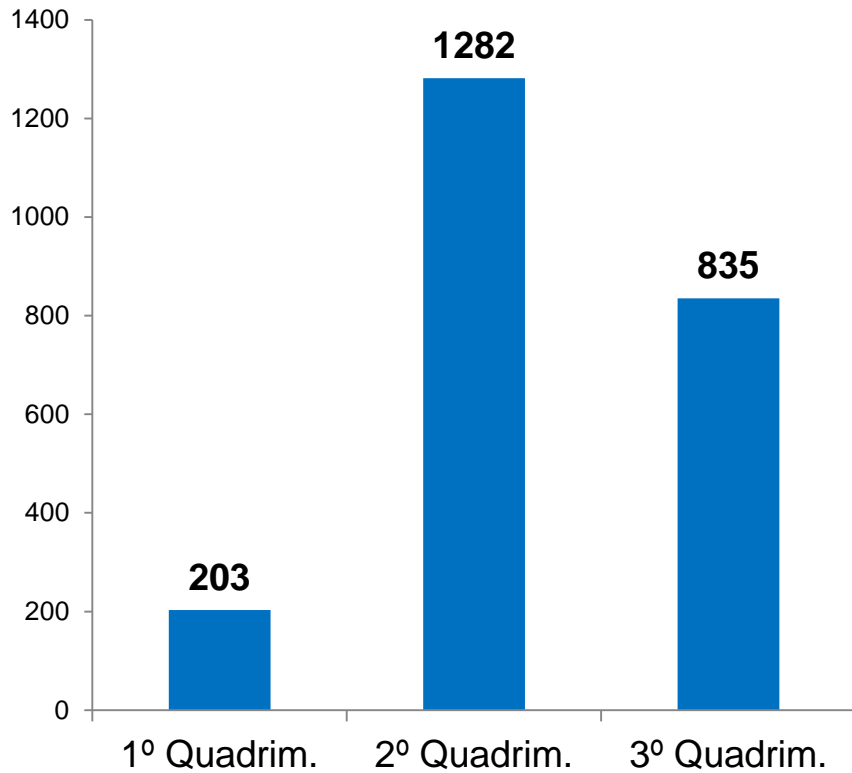

**Total 2320 pessoas atendidas**



## Pessoas realizaram teste na unidade móvel por orientação sexual

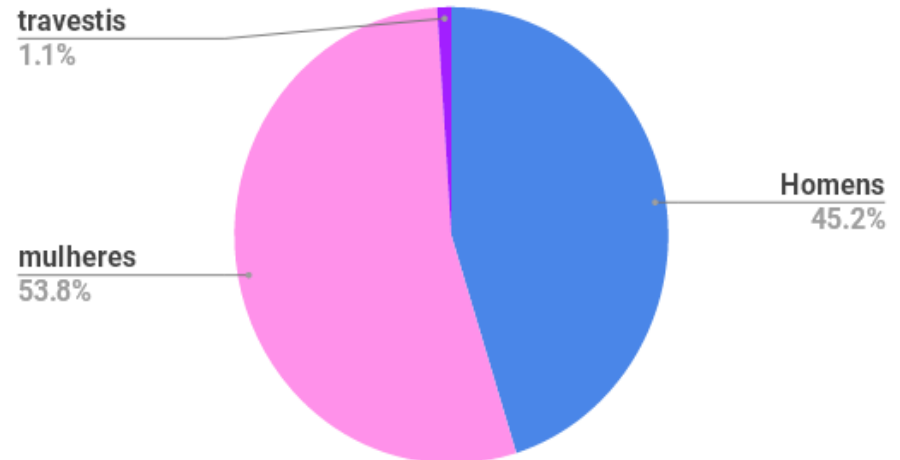

# Galera Curtição



Foram abordados **3 temas** nas **40 escolas** participantes, totalizando uma média de **120 eventos**.

**40 escolas** de ensino fundamental, sendo **22 municipais** e **18 estaduais**; algumas desistiram em virtude das greves.

# Controle Social

- **Seminário sobre o Plano Municipal de Saúde** com a participação dos 3 segmentos, com 8 grupos de trabalho e ampla discussão das metas.
- Audiências Públicas, uma sobre a Nova **Política Nacional de Atenção Básica** na Assembleia Legislativa, e a outra com o tema **Política de Saúde Mental** de Porto Alegre na Perspectiva da Atenção Psicossocial.
- **1º Seminário das Práticas Integrativas e Complementares (PICS)**, com a presença de 70 pessoas dos 3 segmentos.

# Comunicação em Saúde

## Visualizações SaúdePOA

Facebook: 881.083

Twitter: 439.600

456 publicações

132 matérias

464 fotos publicadas

## Publicações de notícias em rádio, jornal, portais de internet e TV

Mês	Citações	Positivas/Neutras	Negativas
Setembro	546	518	28
Outubro	417	316	101
Novembro	243	228	15
Dezembro	239	195	44
<b>Total</b>	<b>1.445</b>	<b>1.257</b>	<b>188</b>

# Realizações

(3º Quadrimestre - setembro/dezembro 2017)

## SETEMBRO

- Capital conclui registro on-line de vacinas nos postos de saúde.

## OUTUBRO

- Pronto Atendimento Lomba do Pinheiro tem chamada eletrônica
- Prefeitura nos Bairros contabiliza 7.104 atendimentos em saúde
- Prefeitura anuncia novos leitos de retaguarda para a Capital
- Porto Alegre recebe 17 profissionais do Programa Mais Médicos
- Prefeitura amplia oferta de leitos para saúde mental



**Prefeitura de  
Porto Alegre**  
SECRETARIA DE SAÚDE

# Realizações

(3º Quadrimestre - setembro/dezembro 2017)

## NOVEMBRO

- Prefeitura amplia oferta de mamografias e ultrassonografias
- Aprovado Plano Municipal de Saúde 2018-2021
- Prefeitura e parceiros levam serviços à população de rua

## DEZEMBRO

- Mais de mil pessoas recebem orientações de prevenção e exames
- Prefeitura recebe cadeiras odontológicas para Unidades de Saúde
- Com telemedicina, prefeitura zera fila por consulta dermatológica
- Placas alertam população sobre risco de leishmaniose visceral
- Prefeitura assina contratos de gestão 2018 com diretores da Saúde
- Aumento em 46% procedimentos de cirurgias eletivas



Prefeitura de  
Porto Alegre  
SECRETARIA DE SAÚDE

# Destques em imagens



SMS Consultório na Rua/GD Centro, realizam confraternização solidária para população em situação de rua.



Centro Obstétrico do HMIPV após as reformas



SMS, através da IST/Aids em ação no Dia Mundial de Luta contra a Aids



Assinatura do Contrato de Gestão da Secretaria Municipal de Saúde



"Correndo Contra o AVC" no Dia Mundial do AVC

