Prefeitura de Porto Alegre

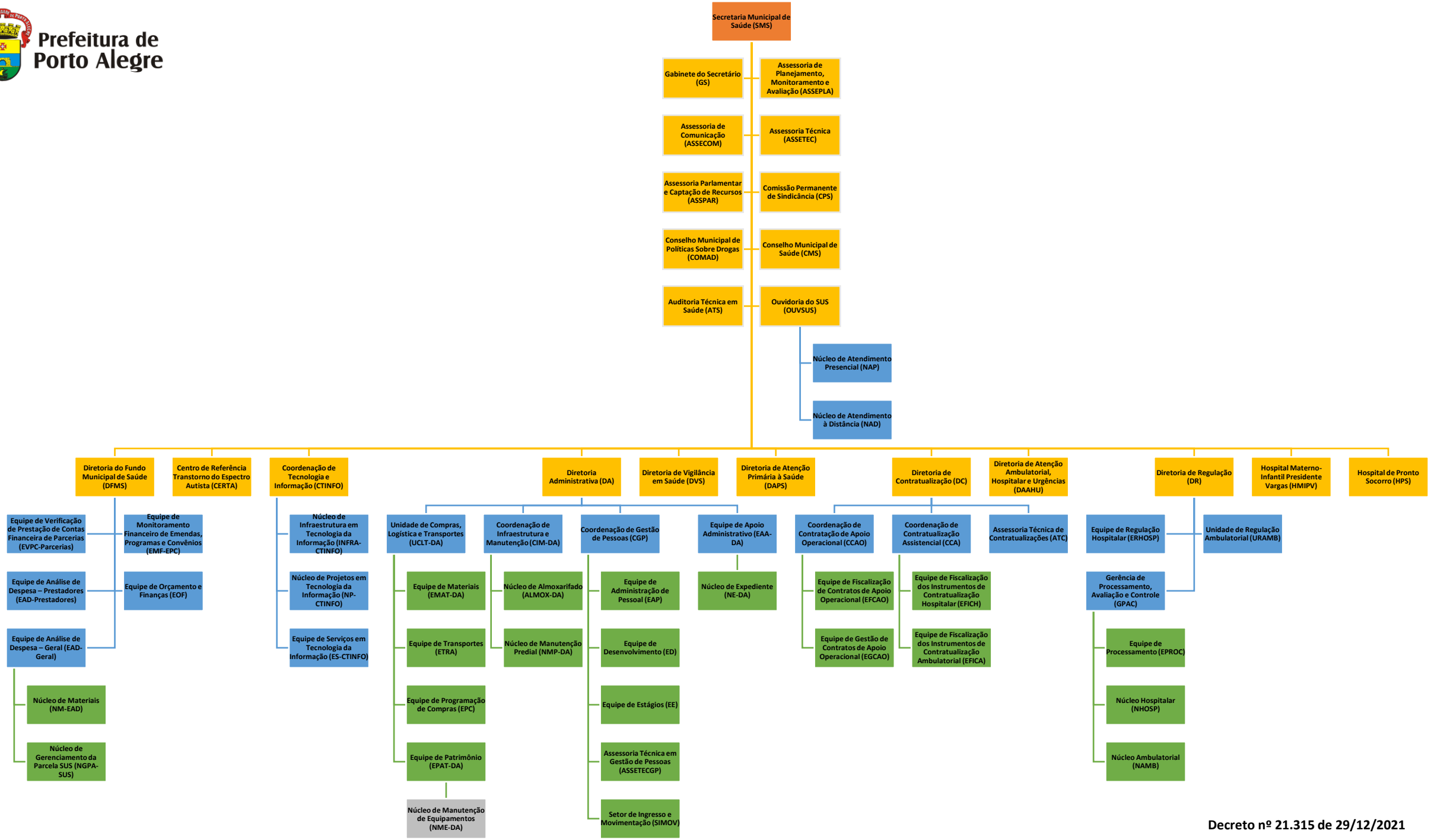

Decreto nº 21.315 de 29/12/2021

Prefeitura de Porto Alegre

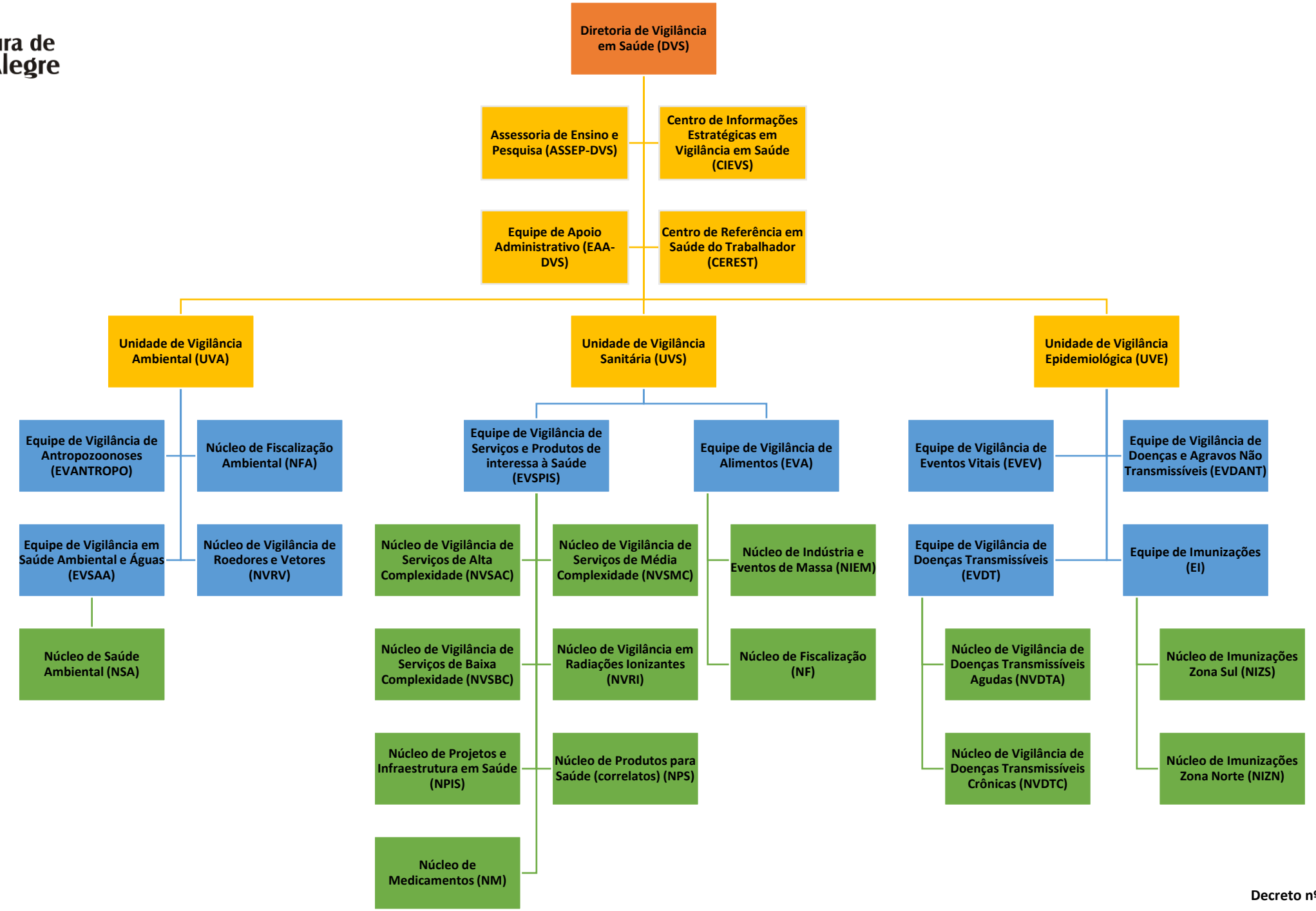

Decreto nº 21.315 de 29/12/2021

Prefeitura de Porto Alegre

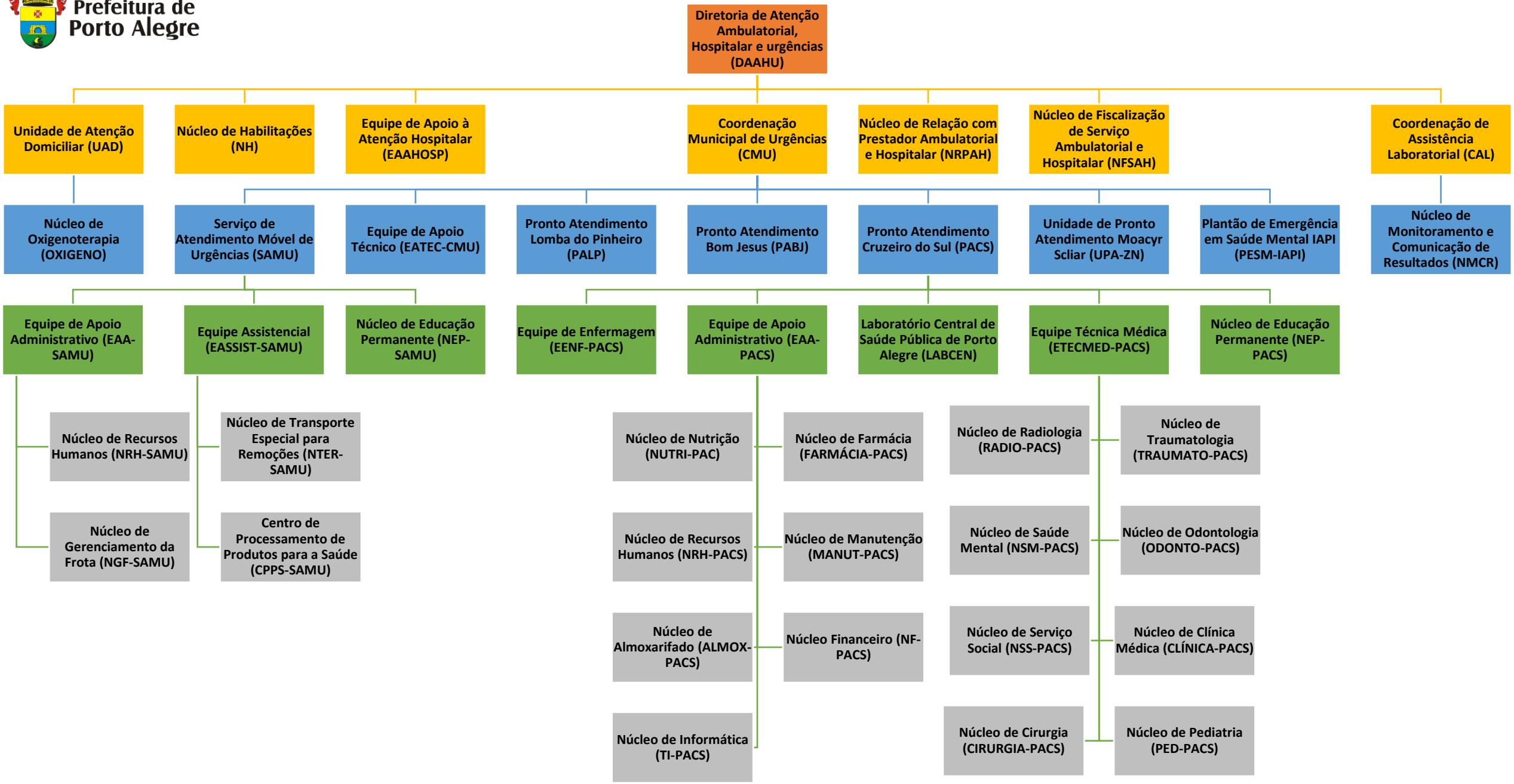

Decreto nº 21.315 de 29/12/2021

Prefeitura de Porto Alegre

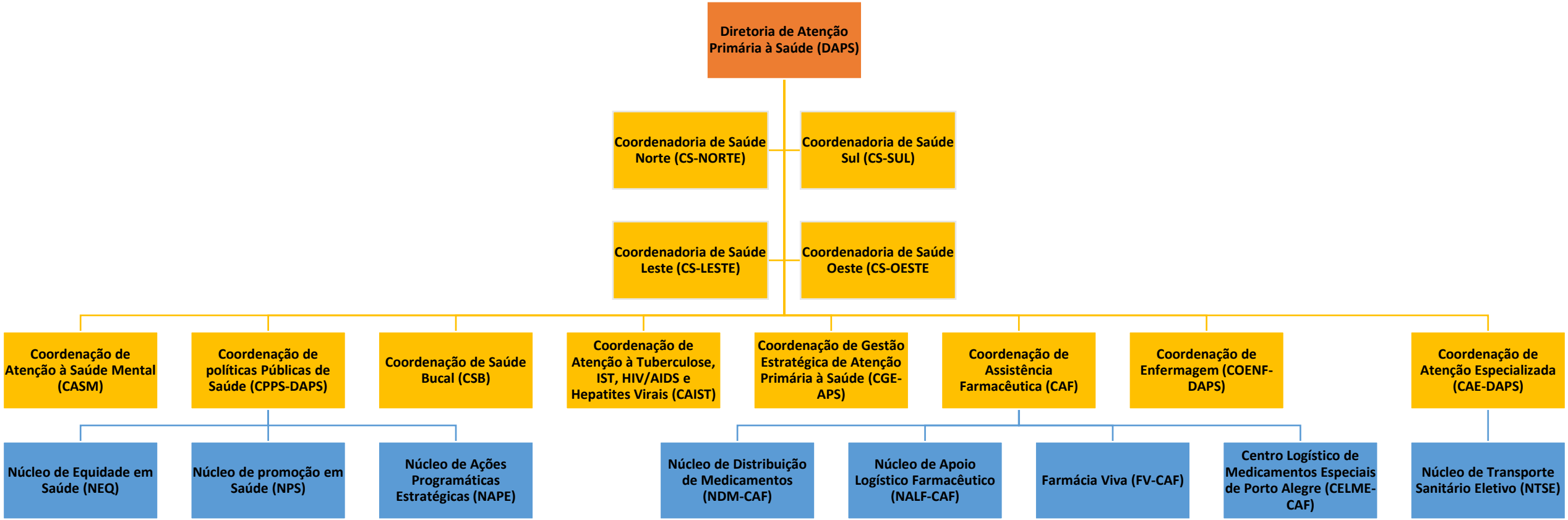

Decreto nº 21.315 de 29/12/2021

Prefeitura de Porto Alegre

Coordenadoria de Saúde Norte (CS-NORTE)

- Clínica de Família IAPI (CF–IAPI)
- 37 Unidades de Saúde
- Casa de Apoio Viva Maria (CAVM)
- Centro de Atenção Psicossocial Álcool e Outras Drogas Pernambuco (CAPSAD–PERNAMBUCO)
- Centro de Especialidades Odontológicas IAPI (CEO–IAPI)
- Equipe de Saúde Mental Adulto IAPI (ESMA–IAPI)
- Equipe de Saúde Mental Adulto Assis Brasil (ESMA–Assis Brasil)
- Equipe Especializada em Saúde da Criança e do Adolescente IAPI (EESCA–IAPI)
- Equipe de Saúde Mental Adulto Navegantes (ESMA–NAVEGANTES)
- Farmácia Distrital IAPI (FARMACIA–IAPI)
- Farmácia Distrital Navegantes (FARMACIA–NAVEGANTES)
- Farmácia Distrital Sarandi (FARMACIA–SARANDI)
- Ambulatório de Especialidades IAPI (AE–IAPI)
- Serviço de Atendimento Especializado em IST, HIV/AIDS IAPI (SAE–IAPI)
- Equipe Especializada em Saúde da Criança e do Adolescente Navegantes (EESCA–NAVEGANTES)
- Centro de Referência em Tuberculose Navegantes (CRTB-NAVEGANTES)
- Serviço de Residencial Terapêutico Lar da Amizade (SRT-LAR DA AMIZADE)

Prefeitura de Porto Alegre

Coordenadoria de Saúde Sul (CS-SUL)

- Clínica de Família Álvaro Difini (CF–ÁLVARO DIFINI)
- Clínica da Família José Mauro Ceratti Lopes (CF–JM CERATTI LOPES)
- 29 Unidades de Saúde
- Centro de Atenção Psicossocial Álcool e Outras Drogas Girassol (CAPSAD– GIRASSOL)
- Centro de Atenção Psicossocial Álcool e Outras Drogas Sul/Centro–Sul (CAPSAD–SCS)
- Equipe de Saúde Mental Adulto Restinga/Extremo Sul (ESMA–RES)
- Equipe Especializada em Saúde
- Equipe de Saúde Mental Adulto Camaquã (ESMA–CAMAQUÃ)
- Equipe Especializada em Saúde da Criança e do Adolescente Camaquã (EESCA–CAMAQUÃ)
- Farmácia Distrital Restinga (FARMACIA–RES)
- Farmácia Distrital Camaquã (FARMACIA–CAMAQUÃ)
- Ambulatório de Especialidades Camaquã (AE–CAMAQUÃ)
- Serviço de Residencial Terapêutico Sul Centro-Sul (SRT-SCS)

Prefeitura de Porto Alegre

Coordenadoria de Saúde Leste (CS-LESTE)

- 43 Unidades de Saúde
- Clínica de Família Campo da Tuca (CF–CAMPO DA TUCA)
- Serviço de Residencial Terapêutico Vila Ipiranga (SRT–VILA IPIRANGA)
- Serviço de Residencial Terapêutico Nise da Silveira (SRT–NISE DA SILVEIRA)
- Ambulatório de Especialidades Murialdo (AE-MURIALDO)
- Ambulatório de Especialidades Bom Jesus (AE-BOM JESUS)
- Farmácia Distrital Murialdo (FARMACIA–MURIALDO)
- Farmácia Distrital Bom Jesus (FARMACIA–BOM JESUS)
- Equipe Especializada em Saúde da Criança e do Adolescente Vila Jardim (EESCA-VILA JARDIM)
- Equipe Especializada em Saúde da Criança e do Adolescente Murialdo (EESCA–Murialdo)
- Equipe de Saúde Mental Adulto Tobias Barreto (ESMA–Tobias Barreto)
- Equipe de Saúde Mental Adulto Morro Santana (ESMA–MORRO SANTANA)
- Centro de Especialidades Odontológicas Bom Jesus (CEO–BOM JESUS)
- Centro de Atenção Psicossocial Álcool e Outras Drogas Partenon/Lomba do Pinheiro (CAPSAD–PLP)
- Centro de Atenção Psicossocial Álcool e Outras Drogas Caminhos do Sol (CAPSAD–CAMINHOS DO SOL)
- Centro de Referência em Tuberculose Bom Jesus (CRTB-BOM JESUS)
- Serviço de Atendimento Especializado em IST, HIV/AIDS Murialdo (SAE–MURIALDO)

Prefeitura de Porto Alegre

Coordenadoria de Saúde Oeste (CS-OESTE)

- 21 Unidades de Saúde
- Serviço de Atendimento Especializado em IST, HIV/AIDS Vila dos Comerciários (SAE– VILA DOS COMERCIÁRIOS)
- Ambulatório de Práticas Integrativas em Saúde (APICS)
- Centro de Atenção Psicossocial Adulto Centro (CAPSA–CENTRO)
- Centro de Atenção Psicossocial Adulto Flor de Maio (CAPSA–Flor de Maio)
- Centro de Atenção Psicossocial Álcool e Outras Drogas Céu Aberto (CAPSAD–CEU ABERTO)
- Centro de Atenção Psicossocial Álcool e Drogas II Esperança (CAPSAD II ESPERANÇA)
- Centro de Atenção Psicossocial Infantil Casa Harmonia (CAPSI– HARMONIA)
- Centro de Especialidades Odontológicas Santa Marta (CEO–SANTA MARTA)
- Centro de Especialidades Odontológicas Vila dos Comerciários (CEO–VILA DOS COMERCIÁRIOS)
- Consultório na Rua (CR)
- Equipe de Saúde Mental Adulto Santa Marta (ESMA–SANTA MARTA)
- Centro de Atenção Psicossocial II - Altos da Glória (CAPS II-Altos da Glória)
- Equipe Especializada em Saúde da Criança e do Adolescente Santa Marta (EESCA–SANTA MARTA)
- Equipe Especializada em Saúde da Criança e do Adolescente Vila dos Comerciários (EESCA–VILA DOS COMERCIÁRIOS)
- Farmácia Distrital Vila dos Comerciários (FARMACIA–VILA DOS COMERCIÁRIOS)
- Farmácia Distrital Modelo (FARMACIA–MODELO)
- Farmácia Distrital Santa Marta (FARMACIA–STA MARTA)
- Farmácia Homeopática Modelo (HOMEOPATIA–MODELO)
- Oficina de Geração de Renda (GERAPOA)
- Ambulatório de Especialidades Santa Marta (AE-SANTA MARTA)
- Ambulatório de Especialidades Vila dos Comerciários (AE–VILA DOS COMERCIÁRIOS)
- Serviço de Atendimento Especializado em IST, HIV/AIDS e Hepatites Virais Santa Marta (SAE – SANTA MARTA);
- Serviço de Residencial Terapêutico Nova Vida (SRT–NOVA VIDA)
- Ambulatório Trans (AMBULATORIO T-SANTA MARTA)
- Centro de Referência em Tuberculose Santa Marta (CRTB-SANTA MARTA)
- Centro de Referência em Tuberculose Vila dos Comerciários (CRTB-VILA DOS COMERCIÁRIOS)
- Serviço de Residencial Terapêutico Centro (SRT-CENTRO)

Prefeitura de Porto Alegre

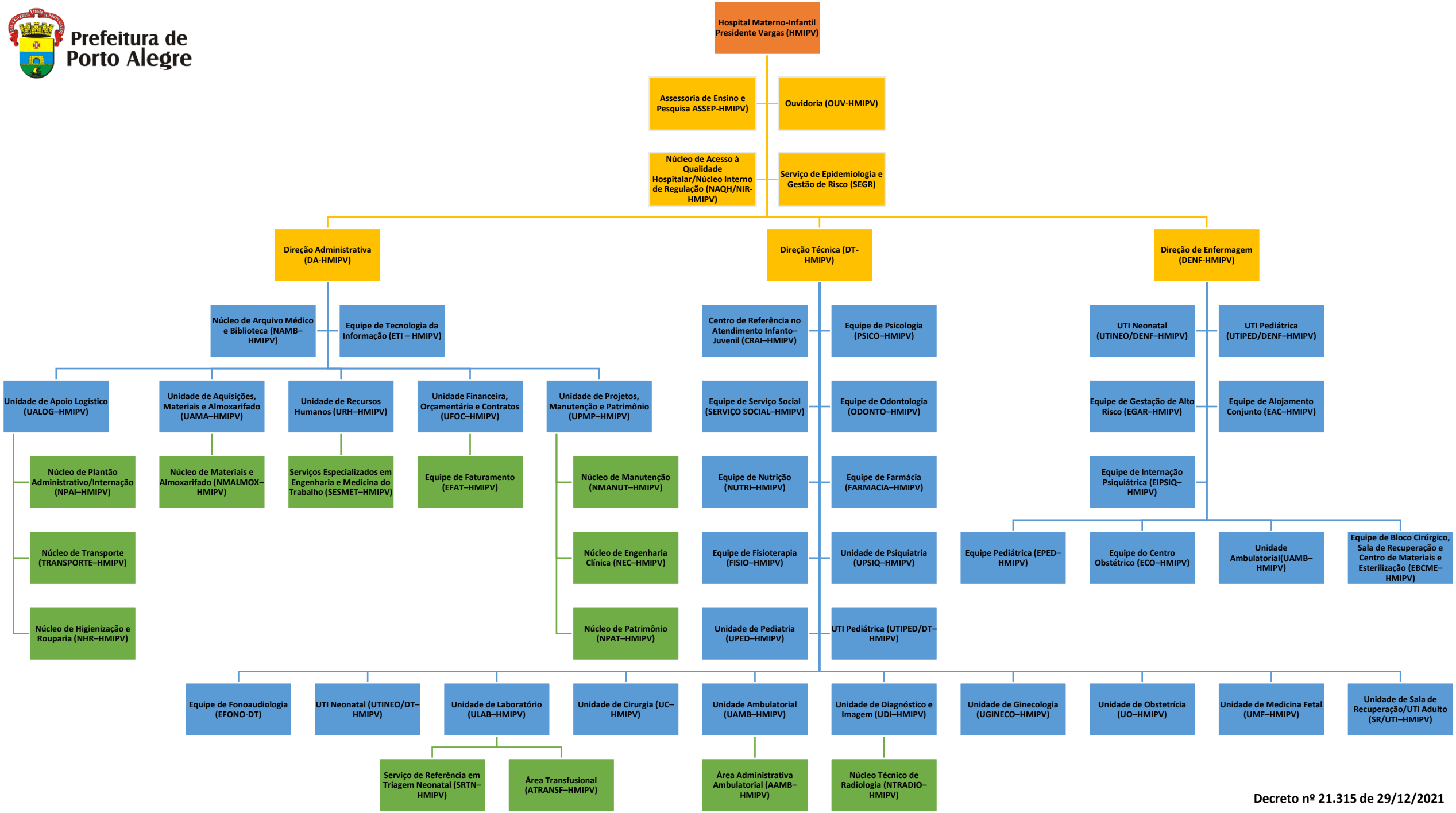

Decreto nº 21.315 de 29/12/2021

Prefeitura de Porto Alegre

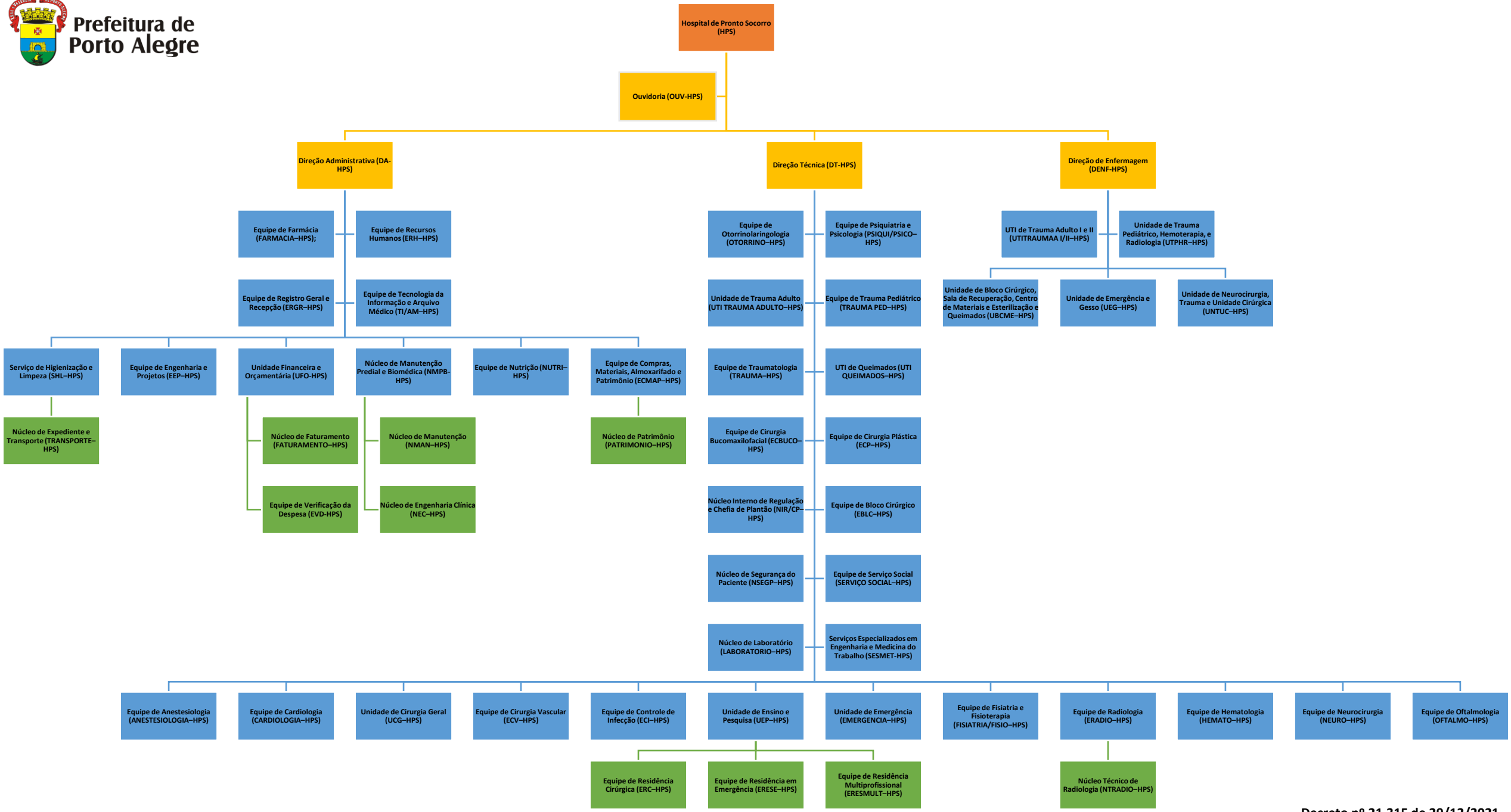

Decreto nº 21.315 de 29/12/2021