



Organograma conforme Decreto nº 21.333 de 19/01/2022

Diretoria de Transparência e Cidadania (DTC)

**Unidade de
Transparência e
Cidadania (UTC)**

**Unidade de Acesso à
Informação (UAI)**

**Unidade de
Relacionamento com o
Cidadão (URC)**

**Equipe de
Fiscalização do
156 (FISC156)**

**Equipe Central
do Cidadão (ECC)**

**Controladoria-Geral do
Município (CGM)**

**Gabinete do
Controlador-Geral
(GCG)**

**Assessoria de
Normas e
Orientações Técnicas
(ANOT)**

**Assessoria de
Inteligência e
Prevenção à
Corrupção (AIPC)**

**Divisão de
Auditoria-Geral
(DAG)**

**Divisão de Despesa
Pública (DDP)**

**Assessoria de
Relacionamento
com o Controle
Externo (ARCE)**

**Divisão de Controle
e Monitoramento
(DCM)**

**Equipe de Controle e
Monitoramento da Companhia
de Processamento de Dados de
Porto Alegre (ECM - PROCEMPA)**

**Equipe de Controle e
Monitoramento da Empresa
Pública de Transporte e
Circulação (ECM - EPTC)**

**Equipe de Controle e
Monitoramento da Companhia
Carris Porto-Alegrense (ECM -
CARRIS)**

**Equipe de Controle e
Monitoramento da Câmara
Municipal de Porto Alegre (ECM -
CMPA)**

Equipe de Apoio Técnico (EAT)

Divisão de Auditoria-Geral (DAG)

```
graph TD; DAG[Divisão de Auditoria-Geral (DAG)] --- EPA[Equipe de Planejamento de Auditoria (EPA)]; DAG --- EAG[Equipe de Auditoria de Gestão (EAG)]; DAG --- EART[Equipe de Apoio e Revisão Técnica (EART)]; DAG --- EMRC[Equipe de Monitoramento de Recomendações e Consultoria (EMRC)]; DAG --- EOS[Equipe de Auditoria de Obras e Serviços de Engenharia (EOS)];
```

Equipe de Planejamento de Auditoria (EPA)

Equipe de Auditoria de Gestão (EAG)

Equipe de Apoio e Revisão Técnica (EART)

Equipe de Monitoramento de Recomendações e Consultoria (EMRC)

Equipe de Auditoria de Obras e Serviços de Engenharia (EOS)

Divisão de Despesa Pública (DDP)



**Divisão de Controle e Monitoramento
(DCM)**

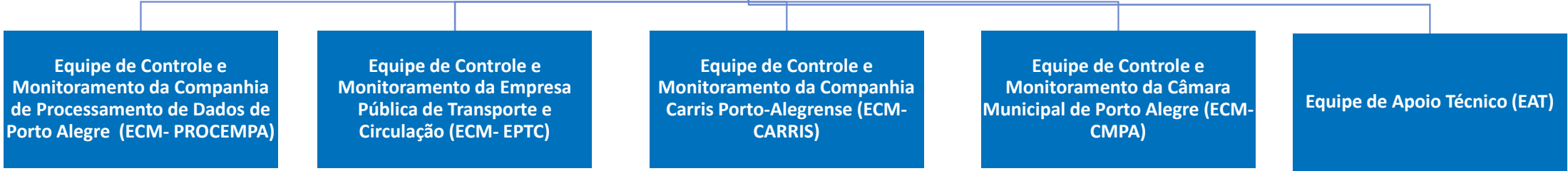

Corregedoria-Geral do Município (CGMUNI)

```
graph TD; A[Corregedoria-Geral do Município (CGMUNI)] --- B[Unidade de Corregedoria (UC)]; A --- C[Comissão Permanente de Sindicância (CPS)];
```

Unidade de Corregedoria (UC)

Comissão Permanente de Sindicância (CPS)

Ouvidoria-Geral do Município (OGM)

```
graph TD; OGM[Ouvidoria-Geral do Município (OGM)] --- UO[Unidade de Ouvidoria (UO)]; OGM --- UAP[Unidade de Atendimento ao Público (UAP)];
```

Unidade de Ouvidoria (UO)

Unidade de Atendimento ao Público (UAP)

**Unidade de Administração e
Serviços (UASE)**

```
graph TD; UASE[Unidade de Administração e Serviços (UASE)] --- EF[Equipe Financeira (EF)]; UASE --- ERH[Equipe de Recursos Humanos (ERH)]; UASE --- EP[Equipe de Patrimônio (EP)];
```

Equipe Financeira (EF)

Equipe de Recursos Humanos (ERH)

Equipe de Patrimônio (EP)